رئيس التحرير: علي محمد الحسون

مدير التحرير: ناصر عبدالرحمن الشهري

التحرير: ص.ب ٧٠٩٥ جدة ٢١٤٦٢ الفاكس ٦٧٢٠٠٦٢
wr@albiladdaily.com

المكاتب: مكة المكرمة هاتف: ٠٢٥٥٤٠٠٣٨-٠٢٥٥٠٠٦٧٨ فاكس: ٠٢٥٥٨٦٥٥٨ - المدينة المنورة هاتف: ٠٤٨٢٥٥٢٥٠ فاكس: ٠٤٨٢٣٨٩٤٠ - الرياض هاتف: ٠١٤٦١٠٦٩٧-٠١٤٦١٠٤٩٦ فاكس: ٠١٤٦٢٧٨٤٢ - الدمام هاتف: ٠٣٨٣٤٠٩٥١ فاكس: ٠٣٣٣٣١٢١ - القصيم هاتف: ٠٦٣٢٣٤٧٥٧ فاكس: ٠٦٣٢٤٠١٩٨ - الطائف هاتف: ٧٣٨٤٩٦٩ - ٧٣٨١٧٢٢ - ٧٣٣٠٧٠٩ فاكس: ٧٣٢٤٠٥٥ - أبها هاتف: ٠٧٢٢٤٩١٩٤ فاكس: ٠٧٢٢٤٩٧٣٨ - الباحة هاتف: ٠٧٧٢٧٠٥٥١ فاكس: ٠٧٧٢٧٠٥٥١ - نجران هاتف: ٠٧٥٢٢٣٣٠١ فاكس: ٠٧٥٢٢٥٩٠٨ - جازان هاتف: ٠٧٣٢٢٦٥٥٩ فاكس: ٠٧٣٢٢٣٦٦١ - ينبع هاتف: ٠٤٣٩١٦٦٨٣ فاكس: ٠٤٣٩١٦٦٨٤ - الاحساء هاتف: ٠٣٥٨٥٠٦٧٦ فاكس: ٠٣٥٨٣٥٥٢٦

البلاد
ALBILAD
فجر الصحافة السعودية
تأسست عام ١٣٨٣ هـ

محكمة بريطانية: موافقة البرلمان ضرورية للخروج من الاتحاد الأوروبي

لندن -رويترز

قضت المحكمة العليا في انجلترا بأن على الحكومة البريطانية أن تطلب موافقة البرلمان على بدء عملية الخروج من الاتحاد الأوروبي وهو ما قد يؤجل خطط رئيسة الوزراء تيريزا ماي لمغادرة الاتحاد المؤلف من ٢٨ دولة.

وقالت الحكومة إنها ستستأنف الحكم ومن المتوقع أن تنظر المحكمة العليا البريطانية في الاستئناف اوائل الشهر القادم.

وذكرت متحدثة باسم ماي أن رئيسة الوزراء مازالت تعتزم المضي قدما نحو اطلاق المحادثات بشأن شروط خروج بريطانيا من الاتحاد الأوروبي بحلول نهاية مارس آذار.

وأضافت قائلة "ليس لدينا نية لأن نسمح لهذا بأن يعرقل جدولنا الزمني."

وبعد الحكم ارتفع سعر الجنيه الإسترليني أمام الدولار إلى أعلى مستوياته منذ ثلاثة أسابيع. ويعتقد مستثمرون كثيرون أن النواب سيكون بمقدورهم الان تخفيف سياسات الحكومة بما يقلص التبعات الاقتصادية لخروج بريطانيا من الاتحاد.

وقال جون توماس كبير قضاة انجلترا "أهم بند أساسي في دستور المملكة المتحدة هو أن البرلمان له سيادة."

ولم يوضح توماس وقاضيان آخران هل ستحتاج الحكومة الى إقرار قانون جديد لبدء إجراءات الانفصال لكن ديفيد ديفيز الوزير المكلف بعملية الخروج من الاتحاد قال إن هذا سيكون مرجحا إذا أيدت المحكمة العليا البريطانية القرار.

ونظريا يمكن للبرلمان البريطاني أن يعرقل عملية الخروج لأن معظم المشرعين أيدوا البقاء في الاتحاد الاوروبي في الاستفتاء الذي أجري في يونيو حزيران. لكن عددا قليلا من الناس يتوقعون تلك النتيجة وأشار مسح لرويترز الشهر الماضي إلى أن أعضاء البرلمان سيؤيدون الخروج من الاتحاد الان.

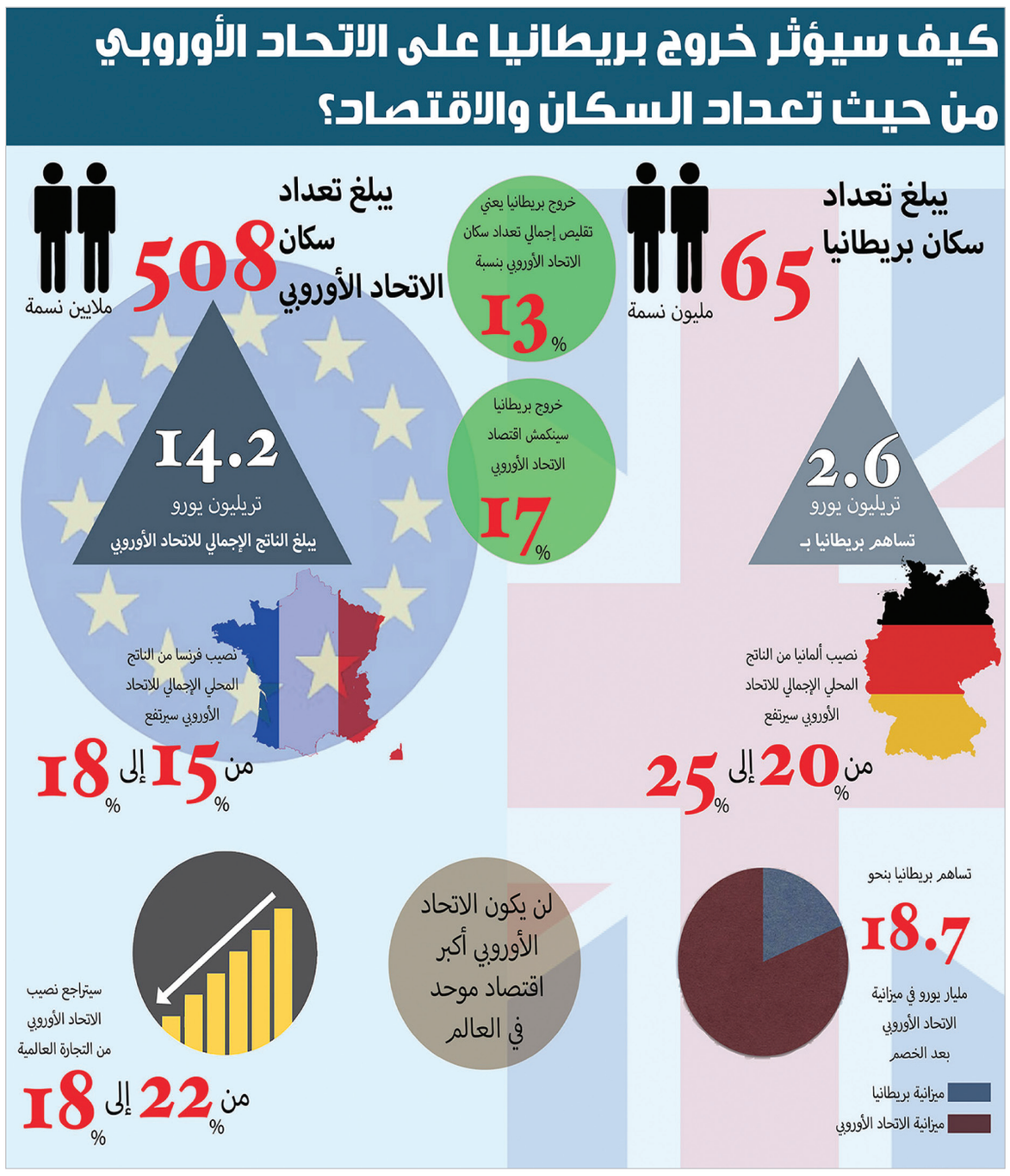

مقتل ٣ أمريكيين في قاعدة عسكرية بالأردن

أتلانتا- سي ان ان

قال مصدر أمريكي مسؤول، لسي ان ان، الجمعة، إن ٣ مدربين أمريكيين لقوا مصرعهم في حادث إطلاق النار عن مدخل قاعدة الملك فيصل الجوية في الأردن، موضحا أن أحدهم سقط قتيلا في موقع الحادث بينما فارق الاثنان الآخران الحياة متأثرين بإصابتهما بعد نقلهما إلى مستشفى في عمان. وأشار إلى أن السلطات الأمريكية تعمل مع الحكومة الأردنية لمعرفة ملابسات الحادث.

وكانت الصفحة الرسمية للقوات المسلحة الأردنية نقلت عن مصدر عسكري مسؤول في القيادة العامة، قوله إنه "تم بعد ظهر اليوم (أمس)تبادل لإطلاق النار على مدخل قاعدة الملك فيصل الجوية في منطقة الجفر، مما أدى إلى مقتل ٢ يحملون الجنسية الأجنبية وإصابة ثالث من نفس الجنسية، كما أصيب أحد مرتبات القاعدة من سلاح الجو الملكي الأردني"، مضيفا أن التحقيقات جارية لمعرفة "أسباب وتداعيات الحادث".

فيما نقلت وكالة الأنباء الأردنية الرسمية (بترا) عن مصدر عسكري مسؤول قوله، إنه "صباح الجمعة وقع إطلاق نار متبادل على بوابة قاعدة الأمير فيصل الجوية في الجفر إثر محاولة سيارة مدربين الدخول من بوابة القاعدة، ما أدى إلى مقتل اثنين من المدربين (من الجنسية الأمريكية) وجرح ثالث وإصابة ضابط صف أردني".

اليونيسيف: نزوح حوالي ١٠ آلاف طفل من الموصل

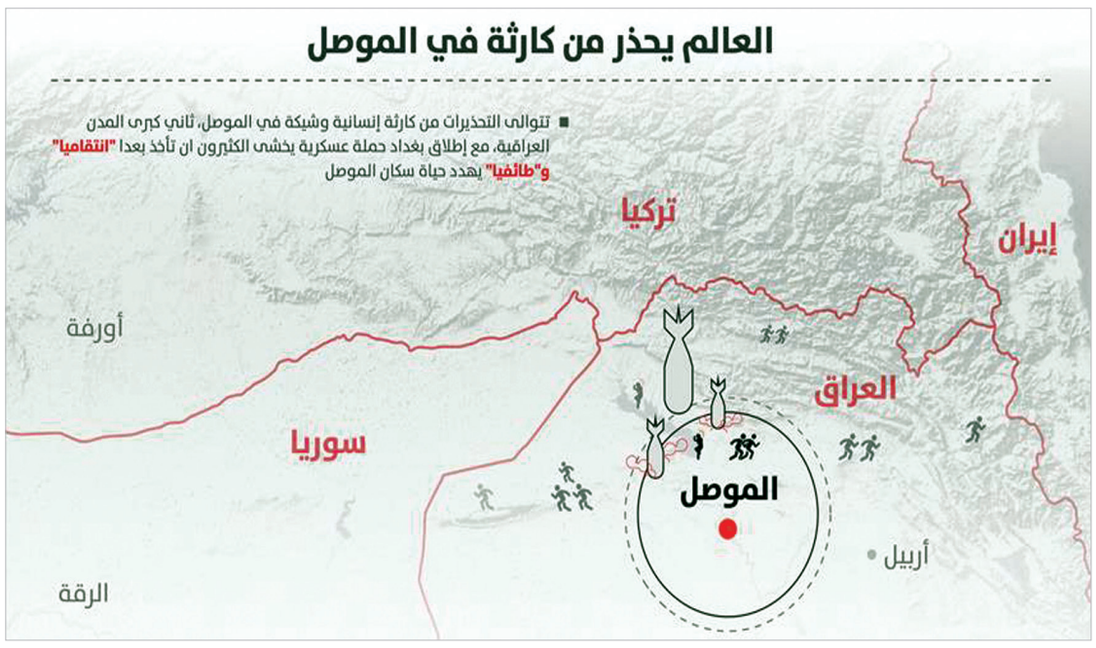

عواصم- وكالات

أكدت منظمة الأمم المتحدة للطفولة والأمومة (اليونيسيف) أن عدد النازحين منذ بدء العمليات العسكرية لاستعادة السيطرة على الموصل بلغ ٢٠٧٠٠ نسمة، بينهم ٩٧٠٠ طفل بحاجة ماسة إلى مساعدة.

وقالت بيرنيلا أيرونسايد، رئيسة البرامج الميدانية في منظمة اليونيسف/ العراق، في بيان صحفي، الخميس ٣ نوفمبر/تشرن الثاني، إن اليونيسف تتواجد لاستقبال هؤلاء الأطفال والأسر عند وصولهم إلى مواقع مراكز التدقيق.

ونقل البيان الذي وزعه المكتب الإقليمي للمنظمة ومقره عمان، عن رئيسة البرامج الميدانية في منظمة اليونيسف/ العراق، في أعقاب زيارة قامت بها الى مركز نركيزيليا للتدقيق، قولها: "التقيت الأمهات والأطفال الذين أبدوا ارتياحهم العميق لخلاصهم وخروجهم على قيد الحياة، فقد كان واضحاً أنهم قد عانوا الكثير".

وأضافت أنه فور وصول الوافدين يتم تلقيح الأطفال الذين تتراوح أعمارهم بين ٦ أشهر و١٥ عاما ضد شلل الأطفال والحصبة، من قبل الفريق الحكومي الصحي المؤلف من أربعة كوادر طبية، بدعم من اليونيسف. وبالنسبة لكثير من الأطفال، تُعد هذه المرة الأولى التي يتلقون فيها التلقيحات خلال العامين الماضيين.

وأوضحت بيرنيلا أيرونسايد أن الأسر تقضي نصف يوم تقريبا في مركز التدقيق قبل أن يتم نقلها إلى مخيم النازحين حيث يتم تخصيص مأوى لها، وتعمل اليونيسف على ضمان توافر الماء، ومرافق الاستحمام والصحيات والحمامات النظيفة. كما يتم فحص الحالة التغذوية للأطفال ومعالجتها، وتقوم فرق اليونيسف الجوالة أيضا بتوفير الرعاية النفسية للأطفال، كما تتولى اليونيسف كذلك إقامة أماكن التعلم المؤقتة وساحات اللعب والأنشطة الترفيهية للأطفال في المخيمات.

وبدأت عملية تحرير مدينة الموصل من قبضة تنظيم داعش صباح ١٧ أكتوبر/ تشرين الأول الماضي، وتشارك فيها، إلى جانب القوات الحكومية العراقية، تشكيلات عسكرية كردية وطيران التحالف الدولي بقيادة الولايات المتحدة.

هيلاري تفاجئ زبائن صالون للحلاقة

نيفادا

فاجأت المرشحة الديمقراطية للرئاسة الأمريكية "هيلاري كلينتون" زبائن صالون للحلاقة في ولاية نيفادا، ويظهر مقطع فيديو كلينتون لحظة دخولها محل الحلاقة، الأمر الذي أثار دهشة الحضور الذين تهافتوا لالتقاط صور السيلفي معها.