الصندوق الزراعي يطلق لعملائه ٤ خدمات إلكترونية جديدة

جدة - البلاد

أطلق صندوق التنمية الزراعية باقة من الخدمات الإلكترونية الجديدة عبر موقعه الإلكتروني www.adf.gov.sa لتسهيل الإجراءات ، وتمكين المتعاملين معه من الاستفادة من خدماته بطريقة آمنة على مدار الساعة، كخطوة أولى للتوسع لاحقاً في خدماته بطريقة احترافية لمواكبة رؤية المملكة ٢٠٣٠. وأوضح مدير إدارة التسويق والاتصال الدكتور سعد بن بشير البلوي أن هذه الخدمات هي : خدمة إخلاء طرف، لاستخراج إخلاء طرف الكتروني معتمد من قبل جميع المواطنين والجهات التي يتم توجيه إخلاء الطرف إليها، وخدمة كشف حساب، لمعرفة البيانات المالية المتعلقة بالعقود القائمة والمنتهية الخاصة بالمستفيدين من القروض الزراعية.

غرفة الرياض تنجح في توظيف وتدريب ٣٨٠٠ شاب خلال ٩ أشهر

الرياض - البلاد

نجحت غرفة الرياض بتوظيف وتدريب ٣٨٠٠ شاب خلال التسعة الأشهر الماضية، حيث تم توظيف ٢٥٠٢ شاب، فيما تم تدريب ١٣٠١ شاب من خلال ٤٣ برنامجا تدريبيا .

وبين تقرير مركز التدريب والتوظيف بالغرفة، أن عدد وظائف القطاع الخاص التي تم عرضها عن طريق غرفة الرياض خلال الفترة من بداية العام الجاري ٢٠١٦م وحتى شهر سبتمبر بلغت (٣٥٨٦) وظيفة، تم شغلها بعدد (٢٥٠٢) باحث عن عمل من الشباب السعودي، ضمن خطة تستهدف (٤٠٠٠) وظيفة قبل نهاية العام ،مبينا الغرفة نظمت واستكملت أجراءات التوظيف والمقابلات لأكثر من ٩٥ منشأة عرضت فرصها الوظيفية المتنوعة ، بلغت (٣٥٨٦ وظيفة) ، وحضرها (٣١٨٨) باحث عن عمل ، وبلغ عدد الوظائف التي تم شغلها عن طريق المركز (٢٥٠٢) وظيفة ، ويستهدف المركز الوصول لحاجز ٤٠٠٠ وظيفة سيتم شغلها قبل نهاية العام باذن الله تعالى .

وينشط المركز في برامج الإعداد الوظيفي ، وبرامج التهيئة للعمل من خلال برامج التأهيل والتدريب المنتهي بالتوظيف ، حيث قام المركز خلال فترة هذا التقرير بتنفيذ ٤٣ برنامجاً تدريبياً في العديد من المجالات التي تشتد حاجة منشآت القطاع الخاص فيها للكوادر الوطنية المؤهلة مثل مجالات إدارة الجودة والسلامة المهنية وإدارة الموارد البشرية وإدارة الأعمال المصرفية والاستثمار ودراسات الجدوى للمشاريع الناشئة وإدارة المشاريع وإدارة المشتريات والمخازن والإدارة المالية وبرامج المسؤولية المجتمعية والتسويق الإلكتروني وبرامج الاتصالات وتقنية المعلومات وبرامج تصميم وتطوير أنظمة الطاقة المتجددة بالتعاون مع الجهات العلمية المتخصصة والجمعيات المهنية ، وقد شارك في هذه البرامج أكثر من ١٣٠١ متدرب .

ويسهم " مركز التدريب والتوظيف " بالغرفة ، بالإضافة الى دوره في تسهيل توظيف الشباب السعودي ، في تهيئة الباحثين عن عمل بالمعارف والمهارات اللازمة وفقاً لمتطلبات العمل بالقطاع الخاص ، وتمكين الباحثين عن عمل من اختيار أفضل خيارات التدريب والمسارات الوظيفية من خلال منظومة تثقيف وإرشاد مهني متكاملة ، وتنمية مهارات الموظفين الجدد ورفع كفاءتهم وإنتاجيتهم من اجل الإسهام في تطوير مساراتهم الوظيفية ودعم استقرارهم الوظيفي ، ومتابعة ما بعد التوظيف وتذليل المعوقات التي قد تواجه الشاب السعودي في بيئة العمل ، والمساهمة في نشر الوعي حول الاستثمار في التدريب وتوطين الوظائف ومدى تأثيرها على الاقتصاد الوطني.

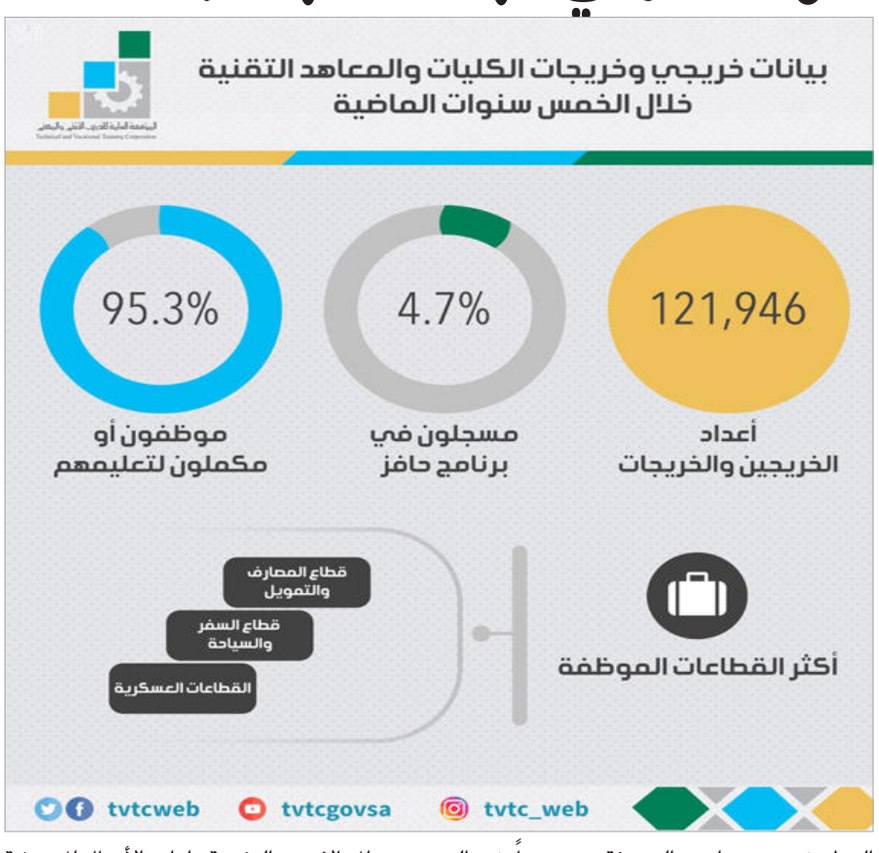

الجهة	محكمة التنفيذ بتبوك
دائرة التنفيذ	دائرة التنفيذ الأولى
رقم القرار القضائي	٣٨٥٢٥١ بتاريخ ١٤٣٨/٠١/٠٢هـ
اسم المنفذ ضده	محمد بن هادي بن علي بن غرايان آل منصور
رقم الهوية	١٠٢٥٧٧٠٢١٣

إبلاغ بأمر تنفيذ
تعلن الدائرة عن صدور القرار الموضحة بياناته، ولتعذر تبليغ المنفذ ضده جرى الاعلان للإبلاغ وفي حالة عدم التنفيذ خلال خمسة أيام من تاريخ نشره فسيتم اتخاذ الإجراءات النظامية التي نص عليها نظام التنفيذ.

الجهة	محكمة التنفيذ بنجران
دائرة التنفيذ	دائرة التنفيذ الثانية
رقم القرار القضائي	٣٨١٧٣٠٤ بتاريخ ١٤٣٨/٠١/٠٥هـ
اسم المنفذ ضده	ظافر هادي مصلح آل شريه
رقم الهوية	١٠٥٨٦٥٠٢٢٥

إبلاغ بأمر تنفيذ
تعلن الدائرة عن صدور القرار الموضحة بياناته، ولتعذر تبليغ المنفذ ضده جرى الاعلان للإبلاغ وفي حالة عدم التنفيذ خلال خمسة أيام من تاريخ نشره فسيتم اتخاذ الإجراءات النظامية التي نص عليها نظام التنفيذ.

تعلن الدائرة الإنهائية الأولى بمحكمة الأحوال الشخصية بجدة بأنه تقدم لها المواطن/جابر عبدالرحمن محمد الزهراني سعودي الجنسية بموجب السجل المدني رقم ١٠٤٧٧٣٥٢٤٤ بشأن فقد وغيبة والده عبدالرحمن محمد علي الزهراني سعودي الجنسية بموجب حفيظة رقم ٣١١٨ منذ أكثر منذ عام ١٣٨٤هـ وعليه نأمل على من يعرف له محل إقامة أو أي شيء فعليه التقدم للدائرة الانهائية الأولى بمحكمة الأحوال الشخصية بجدة خلال شهر من تاريخه.

إعلان قضائي

تعلن الدائرة التجارية الأولى بالمحكمة الإدارية بجدة أن لديها القضية رقم ١٢٥٤٣/٢/ق لعام ١٤٣٧هـ مقامة من المدعي: مؤسسة عودة عطية الله المحمادي التجارية ضد شركة رابية للتجارة والزراعة المحدودة. وبموجب هذا الاعلان فإن الدائرة تخطر المدعى عليه بضرورة حضوره أو من يمثله في جلسة التي حدد لها يوم الاثنين الموافق ١٤٣٨/٢/٢١هـ الساعة ٠٩:١٥ وفي حال عدم الحضور ضمن الموعد المحدد فسيتم النظر في الدعوى غيابياً.

مؤسسة يانج مينج للنقل البحري
YANG MING MARINE TRANSPORT CORP.
خطوط يانج مينج YANG MING LINE

يسرنا أن نعلن عن وصول البواخر التالية الى ميناء جدة الإسلامي

م	الباخرة	رمز الباخرة	الرحلة	تاريخ الوصول	محطة التحميل
١	ايتال يونيكا	FEM	٦٣٨ ايه اي	٢٠١٦/١١/٠١	مقاولات الخليج
٢	سي ام ايه اكويلا	AX٧	٧٦٣٦ اي	٢٠١٦/١١/٠٢	البحر الاحمر
٣	عسير	RSF	٦٤٤ دبليو	٢٠١٦/١١/٠٤	مقاولات الخليج
٤	ايفر شامبيون	FEM	٦٣٩ اي	٢٠١٦/١١/٠٦	مقاولات الخليج
٥	سي اس ال ليهافر	RES	٦٤١ دبليو	٢٠١٦/١١/٠٧	البحر الاحمر
٦	ام قرن	AM١	١٦٣٧ اي	٢٠١٦/١١/٠٧	البحر الاحمر
٧	سي اس ال مارس	AX٧	٧٦٣٧ اي	٢٠١٦/١١/٠٩	البحر الاحمر
٨	لينا	AM١	١٦٤١ دبليو	٢٠١٦/١١/١٠	البحر الاحمر
٩	واي ام فونتاين	FEM	٦٤٠ اي	٢٠١٦/١١/١٣	مقاولات الخليج
١٠	سي اس ال زيبروغ	RES	٦٤٢ دبليو	٢٠١٦/١١/١٤	مقاولات الخليج
١١	الدحيل	AM١	١٦٣٨ اي	٢٠١٦/١١/١٥	البحر الاحمر
١٢	سي ام ايه نيفادا	AXE	٧٦٣٨ اي	٢٠١٦/١١/١٦	البحر الاحمر
١٣	سي اس ال ليهافر	RES	٦٤١ اي	٢٠١٦/١١/١٧	البحر الاحمر
١٤	الجسره	AM١	١٦٤٢ دبليو	٢٠١٦/١١/١٨	مقاولات الخليج
١٥	الناصرية	AM١	١٦٣٩ اي	٢٠١٦/١١/٢٢	البحر الاحمر
١٦	سي اس ال ستار	AX٧	٧٦٣٩ اي	٢٠١٦/١١/٢٣	البحر الاحمر
١٧	الرفاع	AM١	١٦٤٣ دبليو	٢٠١٦/١١/٢٤	البحر الاحمر
١٨	سي اس ال زيبروغ	RES	٦٤٢ اي	٢٠١٦/١١/٢٥	مقاولات الخليج
١٩	ايفر يونكورن	FEM	٦٤٢ ايه اي	٢٠١٦/١١/٢٧	مقاولات الخليج
٢٠	كوسكو اندونيسيا	RES	٦٤٤ دبليو	٢٠١٦/١١/٢٨	مقاولات الخليج
٢١	صلاح الدين	AX٧	٧٦٤٠ اي	٢٠١٦/١١/٣٠	البحر الاحمر
٢٢	مالك الاشطر	AM١	١٦٤٤ دبليو	٢٠١٦/١١/٣٠	البحر الاحمر

يرجى من السادة أصحاب البضائع الحضور إلى العنوان المذكور أدناه لإستلام أذونات التسليم بعد تقديم بوالص الشحن الأصلية مصدقة حسب الأصول أو ضمان بنكي.

لمزيد من المعلومات يرجى الاتصال بالوكلاء:
الشركة الفنية الدولية المحدودة
UTC
الدور الثالث - عمارة محمد عاشور - رقم المكتب ٣٠٦ البغدادية الغربية
شارع ابراهيم شاكر - جدة ص.ب ٢٣٧٩٨ - جدة ٢١٤٣٦ - المملكة العربية السعودية
تليفون: ٦٤٥٨١١٦ (١٠ خطوط) - فاكس: ٦٤٣٢٣٧٨ - تلكس: ٦٠٢٢١٦
E-mail: j.siddiqui@utc.com.s m.fahad@utc.com.sa

شركة البحر الأبيض المتوسط السعودية msc SAUDI

يسرنا أن نعلمكم بوصول البواخر الآتية بياناتها

ميناء الملك عبدالله

إسم السفينة	رقم الرحلة	تاريخ الوصول
إم إس سي شيكاغو	اي يو ٦٣٩ آر	٢٠١٦/١١/٠٤م
سي إم ايه سي جي إم أوروغواي	٠١٨ إي جي إي	٢٠١٦/١١/٠٥م
ديفون ترادير	٨٥٧	٢٠١٦/١١/٠٥م
إم إس سي تومكو	إم ايه ٦٤٠ آر	٢٠١٦/١١/٠٦م
غجرترود ميرسك	٦٤٣ إي	٢٠١٦/١١/٠٦م
سيروجا ايمبات	اي إس ٦٤٢ ايه	٢٠١٦/١١/٠٧م
إم إس سي فاليريا	اف تي ٦٤١ دبليو	٢٠١٦/١١/٠٧ م
إم إس سي أثينا	اي بي ٦٤٣ آر	٢٠١٦/١١/٠٨ م
إم إس سي مارتينا	جاي اكس ٦٤٣ ايه	٢٠١٦/١١/٠٨ م

يرجى من السادة أصحاب البضائع الحضور الى العنوان المذكور أدناه لإستلام أذونات التسليم بعد تقديم بوالص الشحن الأصلية مصدقة لصالحهم حسب الأصول أو ضمان بنكي.

نقبل التصدير إلى الموانيء الأوروبية والأفريقية والأمريكية وموانيء الشرق الأوسط

لمزيد من المعلومات يرجى الاتصال بالوكلاء:
شركة البحر الأبيض المتوسط السعودية msc SAUDI
ص.ب ٨٨٥٢ - جدة ٢١٤٩٢ - شارع ابراهيم شاكر / عمارة محمد عاشور/ شقة رقم ٥٠٥
تليفون: ٦٤٤٠٦٢١ / ٦٤٣٧٤٣٣ - فاكس: ٦٤٤١٢٩٠ - E-Mail : info@mscjed.com

الجهة	محكمة التنفيذ بنجران
دائرة التنفيذ	دائرة التنفيذ الأولى
رقم القرار القضائي	٣٧٥٠٢٢٠٤ بتاريخ ١٤٣٧/١٢/٢٧هـ
اسم المنفذ ضده	سعد بن حسين بن هادي آل حمامه
رقم الهوية	١٠٥٦٠٩٩٥٠٨

إبلاغ بأمر تنفيذ
تعلن الدائرة عن صدور القرار الموضحة بياناته، ولتعذر تبليغ المنفذ ضده جرى الاعلان للإبلاغ وفي حالة عدم التنفيذ خلال خمسة أيام من تاريخ نشره فسيتم اتخاذ الإجراءات النظامية التي نص عليها نظام التنفيذ.

الجهة	محكمة التنفيذ بتبوك
دائرة التنفيذ	دائرة التنفيذ الأولى
رقم القرار القضائي	٣٨٣٧٢٠٧ بتاريخ ١٤٣٨/٠١/١٢هـ
اسم المنفذ ضده	عواد حسين سليم الأرينبي الحويطي
رقم الهوية	١٠٥٢٢٤٥٩٠٧

إبلاغ بأمر تنفيذ
تعلن الدائرة عن صدور القرار الموضحة بياناته، ولتعذر تبليغ المنفذ ضده جرى الاعلان للإبلاغ وفي حالة عدم التنفيذ خلال خمسة أيام من تاريخ نشره فسيتم اتخاذ الإجراءات النظامية التي نص عليها نظام التنفيذ.

الجهة	محكمة التنفيذ بتبوك
دائرة التنفيذ	دائرة التنفيذ الأولى
رقم القرار القضائي	٣٨٥١٣٤ بتاريخ ١٤٣٨/٠١/٠٢هـ
اسم المنفذ ضده	مهدي بن علي بن حسين آل عبيه
رقم الهوية	١٠٨٢٦٠٥٨٢٣

إبلاغ بأمر تنفيذ
تعلن الدائرة عن صدور القرار الموضحة بياناته، ولتعذر تبليغ المنفذ ضده جرى الاعلان للإبلاغ وفي حالة عدم التنفيذ خلال خمسة أيام من تاريخ نشره فسيتم اتخاذ الإجراءات النظامية التي نص عليها نظام التنفيذ.

الجهة	محكمة التنفيذ بنجران
دائرة التنفيذ	دائرة التنفيذ الأولى
رقم القرار القضائي	٣٧٤٨٥٦٩٦ بتاريخ ١٤٣٧/١٢/١٩هـ
اسم المنفذ ضده	حسين بن علي بن حسين بن حمد الربيعي
رقم الهوية	١٠٢٦٦٧٠١٤٩

إبلاغ بأمر تنفيذ
تعلن الدائرة عن صدور القرار الموضحة بياناته، ولتعذر تبليغ المنفذ ضده جرى الاعلان للإبلاغ وفي حالة عدم التنفيذ خلال خمسة أيام من تاريخ نشره فسيتم اتخاذ الإجراءات النظامية التي نص عليها نظام التنفيذ.

الجهة	محكمة التنفيذ بنجران
دائرة التنفيذ	دائرة التنفيذ الأولى
رقم القرار القضائي	٣٧٤٨٧٦٦٣ بتاريخ ١٤٣٧/١٢/٢٠هـ
اسم المنفذ ضده	فواز ظافر مانع آل عقيل آل عباس
رقم الهوية	١٠٥٠٥٢٤٩٦٤

إبلاغ بأمر تنفيذ
تعلن الدائرة عن صدور القرار الموضحة بياناته، ولتعذر تبليغ المنفذ ضده جرى الاعلان للإبلاغ وفي حالة عدم التنفيذ خلال خمسة أيام من تاريخ نشره فسيتم اتخاذ الإجراءات النظامية التي نص عليها نظام التنفيذ.

الجهة	محكمة التنفيذ بنجران
دائرة التنفيذ	دائرة التنفيذ الثانية
رقم القرار القضائي	٣٨٥٥٠٢ بتاريخ ١٤٣٨/٠١/٠٢هـ
اسم المنفذ ضده	مانع بن عبده بن بخيت الغباري اليامي
رقم الهوية	١٠٥٧٤٣٣٦٦٤

إبلاغ بأمر تنفيذ
تعلن الدائرة عن صدور القرار الموضحة بياناته، ولتعذر تبليغ المنفذ ضده جرى الاعلان للإبلاغ وفي حالة عدم التنفيذ خلال خمسة أيام من تاريخ نشره فسيتم اتخاذ الإجراءات النظامية التي نص عليها نظام التنفيذ.

تعلن الدائرة الانهائية للأحوال الشخصية بالمحكمة العامة بجازان بأنه قد تقدم إليها ورثة/محمد بن حسين ابراهيم حكمي سجل مدني رقم ١٠٦٣٥٩٠٠٩٣ بطلب استخراج صك حصر ورثة وأن أقرب عصبة للمورث هو ابن عمه الشقيق ابراهيم بن عبدالله بن سهل حكمي سجل مدني ١٠٨٧٧٠٢٨٩٨ فمن لديه أي اعتراض على ذلك فليتقدم للدائرة الإنهائية للأحوال الشخصية بالمحكمة العامة بجازان خلال شهر من تاريخ هذا الاعلان والله الموفق وصلى الله على نبينا محمد وعلى آله وصحبه وسلم حرر في ١٤٣٨/٠٢/٠١هـ.

الجهة	محكمة التنفيذ بالطائف
دائرة التنفيذ	رئيس محكمة التنفيذ بالطائف
رقم القرار القضائي	٣٧٩٤٨١٦ في ١٤٣٧/١٠/٢١هـ
اسم المنفذ ضده	عادل سالم حمود العيلي
رقم الهوية	١٠٩٤٧٨٣٧٧٤

إبلاغ بأمر تنفيذ
تعلن الدائرة عن صدور القرار الموضحة بياناته، لطالب التنفيذ/حسن محمد المالكي ولتعذر تبليغ المنفذ ضده جرى الاعلان للإبلاغ وفي حال عدم التنفيذ خلال خمسة أيام من تاريخ نشره فسيتم اتخاذ الإجراءات النظامية التي نص عليها نظام التنفيذ.

الجهة	دائرة التنفيذ في المحكمة العامة بالطائف
دائرة التنفيذ	دائرة التنفيذ الثالثة
رقم القرار القضائي	٣٧٢٢٣٥٥٣ في ١٤٣٧/٧/٣هـ
اسم المنفذ ضده	عبدالله ساعد عايض الحارثي
رقم الهوية	١٠٧٥٦١٠٧٥٦

إبلاغ بأمر تنفيذ
تعلن الدائرة عن صدور القرار الموضحة بياناته، ولتعذر تبليغ المنفذ ضده جرى الاعلان للإبلاغ وفي حال عدم التنفيذ خلال خمسة أيام من تاريخ نشره فسيتم اتخاذ الإجراءات النظامية التي نص عليها نظام التنفيذ.

الجهة	محكمة التنفيذ بالطائف
دائرة التنفيذ	دائرة التنفيذ الرابعة
رقم القرار القضائي	٣٧٤٠٨٥٤٣ في ١٤٣٧/١٠/٢٩هـ
اسم المنفذ ضده	عبدالعزيز سعود ابراهيم الجعيد
رقم الهوية	١٠٦٧٨٦٢٤٥٦

إبلاغ بأمر تنفيذ
تعلن الدائرة عن صدور القرار الموضحة بياناته، ولتعذر تبليغ المنفذ ضده جرى الاعلان للإبلاغ وفي حال عدم التنفيذ خلال خمسة أيام من تاريخ نشره فسيتم اتخاذ الإجراءات النظامية التي نص عليها نظام التنفيذ.

الجهة	محكمة التنفيذ بالطائف
دائرة التنفيذ	دائرة التنفيذ الأولى
رقم القرار القضائي	٣٨١١٦٩٤ في ١٤٣٨/١/٤هـ
اسم المنفذ ضده	ناصر علي واجب العتيبي
رقم الهوية	١٠٣١٢١٠٠٧١

إبلاغ بأمر تنفيذ
تعلن الدائرة عن صدور القرار الموضحة بياناته، ولتعذر تبليغ المنفذ ضده جرى الاعلان للإبلاغ وفي حال عدم التنفيذ خلال خمسة أيام من تاريخ نشره فسيتم اتخاذ الإجراءات النظامية التي نص عليها نظام التنفيذ.

تعلن المديرية العامة للمياه بمنطقة مكة المكرمة
عن تأجيل موعد إعلان المنافسة الموضحة بياناتها كالتالي:

- إسم المنافسة : عملية عقد /مشروع استكمال تنفيذ شبكة مياه مدينة رابغ ((بعض الخطوط الفرعية - توصيلات منزلية ونقاط الربط)) (بمحطة رابغ) للمرة الثانية
- رقم المنافسة : ١٤٣٨/٠٧هـ - مكان بيع المستندات : على موقع الوزارة على الانترنت (http://www.mowe.gov.sa/newmowe/sarvices-a3mal.sapx)
- قيمة المستندات: ٣٠٠٠ ريال. - مكان تقديم العطاء : مقر المديرية العامة للمياه بمنطقة مكة المكرمة بمحافظة (جدة).
- آخر موعد لتقديم العطاءات: في تمام الساعة العاشرة صباحاً يوم الأربعاء الموافق ١٤٣٨/٠٣/٢٢هـ يجب تقديم أصل كراسة الشروط والمواصفات مع صورة منها مختمة بختم الجهة. - موعد فتح المظاريف: في تمام الساعة العاشرة صباحاً يوم الأربعاء الموافق ١٤٣٨/٠٣/٢٢هـ.
- الضمان البنكي: يجب تقديم ضمان بنكي ابتدائي بنسبة ١٪ من العطاء ساري المفعول لمدة تسعون يوماً من تاريخ فتح المظاريف. ملاحظات: يقدم السعر في ظرف مختوم ومغلق للجنة.

تعلن مديرية الشئون الصحية بمحافظة جدة
عن المنافسات التالية:

م	رقم المنافسة	إسم المنافسة	موعد فتح المظاريف	القيمة بشيك مصدق	آخر موعد للشراء	الوضع
١	١٤٣٨/٢	تأمين أجهزة طبية لمركز القلب بمستشفى الملك فهد بجدة لعام ١٤٣٨هـ	١٤٣٨/٣/٢٠	١٠٠٠	١٤٣٨/٣/١٩	طرح
٢	١٤٣٨/٣	تأمين احتياجات قسم عيادة الأسنان بمستشفى الثغر بجدة	١٤٣٨/٣/٢٢	١٠٠٠	١٤٣٨/٣/٢١	طرح
٣	١٤٣٨/٤	تأمين احتياجات قسم عيادة الأسنان بالصحة العامة بجدة	١٤٣٨/٣/٢٧	١٠٠٠	١٤٣٨/٣/٢٦	طرح
٤	١٤٣٨/٥	صيانة ونظافة التشغيل الغير طبي لمستشفى الملك فهد والبرج الطبي بجدة	١٤٣٨/٤/١٨	٥٠٠٠٠	١٤٣٨/٤/١٧	طرح
٥	١٤٣٨/٦	صيانة ونظافة مستشفى الملك عبدالعزيز ومركز السموم بجدة.	١٤٣٨/٤/٢٠	١٠٠٠٠	١٤٣٨/٤/١٩	طرح

مع الإحاطة بأن آخر موعد لتقديم العطاء الساعة التاسعة صباحاً من نفس يوم فتح المظاريف والفتح في تمام الساعة العاشرة صباحاً. مكان البيع : الشئون الصحية بمحافظة جدة - إدارة المشتريات.

إعـــلان

تعلن بلدية محافظة أملج

عن توفر عدد من الوظائف على بند الأجور:

أ - (رجال)

١- عامل تجهيز أموات فئة (أ) عدد (١)

ب- (نساء)

١- عاملة تجهيز أموات فئة (أ) عدد (١)

٢- مراقبة محلات نسائية فئة (أ) عدد (٣)

وذلك بالشروط الآتية:

١- أن لا يقل المؤهل العلمي عن ثانوية عامة أو ما يعادلها.

٢- أن لا يقل العمر عن ٢٥ سنة لوظائف مراقبة المحلات النسائية.

٣- أن لا يقل العمر عن ٣٠ سنة لوظائف تجهيز الأموات ويوجد خبرة في مجال تجهيز الأموات.

٤- إرفاق إقرار خطي بممارسة مهام عمال التجهيز

٥- يكون التقديم عن طريق برنامج (ساعد)