التنمية العقاري ينفي إلغاء قوائم الانتظار

جدة - البلاد

نفى المتحدث الرسمي ومدير عام إدارة العلاقات العامة في صندوق التنمية العقارية، حمود العصيمي؛ ما تردّد عن عزم الصندوق إلغاء قوائم الانتظار.

وقال العصيمي طبقاً لـ"الوئام" لا صحة لذلك إطلاقاً ولم يتم الإدلاء بأيّ تصريح عن إلغاء قوائم الانتظار.، مؤكداً على أنَّ الصندوق ملتزمٌ التزاماً كاملاً بمعالجة طلبات جميع مَن هُم على قوائم الانتظار من خلال منحهم القروض العقارية أو استفادتهم من البرامج التي يقدمها الصندوق.

يذكر أن صندوق التنمية العقاري قد أوقف صرف دفعات القروض العقارية منذ أكثر من عام وسط مطالب المتقدمين بتسيير الدفعات خصوصا مع تزايد قوائم الانتظار، ليحاول البنك مؤخراً امتصاص غضب المتقدمين بإعلانه عن توقيع عقود أكثر من ١٩ ألف مستفيد منذ مطلع العام ١٤٣٧ وهم المستفيدون الذين ظهرت أسماؤهم في دفعات العام ١٤٣٦هـ. قبل أن يتوقف البنك عن إعلان دفعات جديدة.

فولكس فاجن وأودي تستدعيان سيارات بسبب تسرب محتمل في مضخة الوقود

البلاد - وكالات

استدعت شركتا فولكس فاجن وأودي لصناعة السيارات نحو ٢٨٠ ألف سيارة في الولايات المتحدة بسبب تسرب خطير محتمل للوقود، حسبما أعلنت الإدارة الوطنية لسلامة المرور على الطرق السريعة .

ووفقا للإدارة، فإن شفة غطاء الوقود على مضخات وقود المركبات المتضررة قد تتعرض للتشقق أو الكسر، مما يتسبب في تسرب الوقود. وهذا يمكن أن يؤدي إلى زيادة خطر نشوب حريق. وسيقوم التجار بتنظيف شفة المضخات وتثبيت شريط من المطاط لحماية المضخة بدون مقابل.

وتشمل السيارات، التي سيجري استدعاؤها، طرازات أودي كيو٣ وكيو٥ وكيو٧ بالإضافة إلى ايه٣ وايه٦ وايه٧ التي تم انتاجها بين عامي ٢٠٠٧ و ٢٠١٦. كما تشمل عمليات الاستدعاء، سيارات فولكس واجن جولف وجولف سبورتسواجن وجي تي أي.

ولم يتضح بعد ما إذا كانت المشكلة محدودة فقط في المركبات الموجودة في الولايات المتحدة أم لا. ولم يتسن الوصول الى مجموعة فولكس فاجن في أمريكا للحصول على تعليق.

(ستاندرد بورز) : اقتصاد السعودية قوي ويتجه نحو مستقبل مستقر

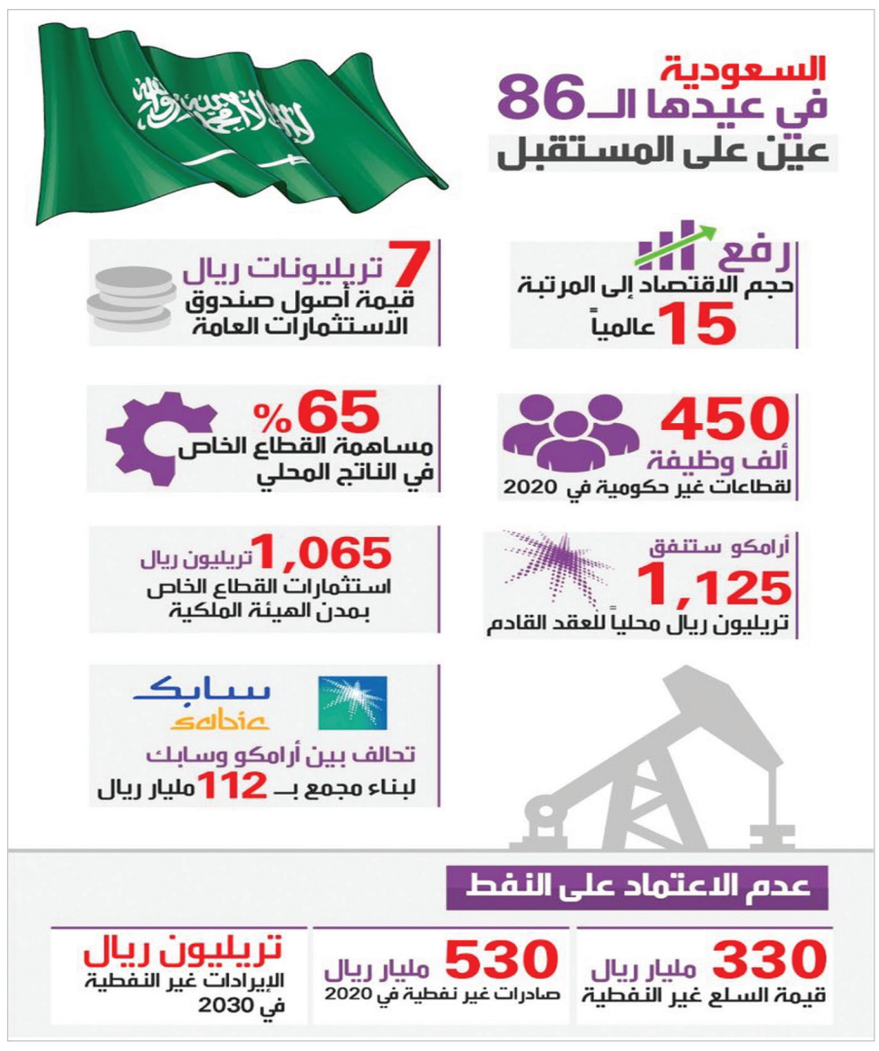

البلاد - وكالات

صنفت مؤسسة ستاندرد آند بورز للتصنيف الائتماني اقتصاد المملكة العربية السعودية عند A-/ A-٢ مع نظرة مستقبلية مستقرة، وسط توقعها بأن يظل وضع الموازنة قويًّا خلال الفترة من ٢٠١٦ إلى ٢٠١٩.

وتقول المؤسسة إنها تتوقع أن تمول السعودية العجز خلال السنوات الثلاث القادمة من خلال السحب من الأصول المالية، وإصدار أدوات دين.

وأضافت بأن النظرة المستقبلية المستقرة تستند إلى التوقعات بأن السلطات ستتبنى خطوات للحيلولة دون حدوث أي تدهور في الوضع المالي للحكومة.

المنتدى الاقتصادي العالمي : السعودية أكثر أمانا من بريطانيا

البلاد - وكالات

أكد تقرير أصدره المنتدى الاقتصادي العالمي أن المملكة، وبعض دول مجلس التعاون الخليجي، أكثر أمانًا لهواة السفر والسياحة من بريطانيا.

ونقل موقع "إكسبريس" الإخباري، أن نتائج تقرير السياحة والسفر، الذي تصدره منظمة "المنتدى الاقتصادي العالمي" الدولية كل سنتين كانت بمثابة المفاجأة، إذ وضعت المملكة المتحدة في المرتبة ٧٣ بين الدول الأكثر أمانا في العالم.

وأوضح الموقع البريطاني أن التقرير اعتمد على دراسة حول "تكاليف الجرائم والعنف والإرهاب وسرعة استجابة الشرطة لنداءات المساعدة وطلب الحماية في المناطق المختلفة بالبلاد"؛ ليضع المملكة العربية السعودية في ترتيب متقدم جدا مقارنة بالمملكة المتحدة. وصنف التقرير قطر والإمارات وسلطنة عمان ضمن الدول العشرة الأكثر أمانا في العالم، فيما احتلت فنلندا المركز الأول.

أما اليمن وباكستان وفنزويلا وأفغانستان والعراق وأوكرانيا وليبيا وكوريا الشمالية فقد صنفها التقرير ضمن مجموعة الدول الاقل أمانا في العالم على الإطلاق.

وأكد "إكسبرس" أن الدراسة التي تلفت الانتباه لسوء الوضع الأمني في بريطانيا ليست الأولى من نوعها، بل إن دراسة بريطانية أخرى، جرت في شهر يوليو الماضي حول الدول الأكثر خطورة في العالم، أظهرت أن المملكة المتحدة وفرنسا وإسبانيا ضمن الدول الأكثر خطورة.

تشكيل اللجنة التجارية بغرفة المدينة

المدينة المنورة - جازي الشريف

عقدت الغرفة التجارية الصناعية بالمدينة المنورة اجتماعا لاختيار أعضاء اللجنة التجارية بالغرفة وممثلي اللجنة في مجلس الغرف السعودية بحضور أمين عام الغرفة عبد الحليم لال.

وخرج الاجتماع باختيار أيمن عبد الغني حسين رئيسا للجنة التجارية وسامر سعود شاهيني نائبا له وكل من عبد العزيز مدني الاحمدي ومازن سعد الحربي ممثلين للجنة في مجلس الغرف السعودية.

وأكد عبد الغني أهمية عمل أعضاء اللجنة كفريق واحد لتحقيق طموحات القطاع التجاري في منطقة المدينة المنورة ،مشيراً إلى أن الخطة المستقبلية للجنة ستكون فاعلة لخدمة القطاع الحيوي في المنطقة وستعمل على مواكبة الخطط والقرارات الصادرة من الجهات ذات العلاقة وتفعيل دور اللجنة وتعزيز مقدراتها لتذليل العقبات التي تواجه القطاع من خلال التواصل المستمر مع الجهات ذات العلاقة واقتراح الحلول التي تخدم القطاع التجاري بالمنطقة وتصب في مصلحة الاقتصاد الوطني .

محللون يشككون بجدوى (اتفاق الجزائر) النفطي

البلاد - وكالات

أظهر استطلاع أجرته رويترز، أن محللي النفط غير مقتنعين بأن اقتراح منظمة البلدان المصدرة للبترول (أوبك) لخفض الإنتاج للمرة الأولى من ٢٠٠٨ سيتمخض عن ارتفاع كبير في الأسعار مع تنامي الشكوك في جدوى قرار المنظمة.

وخفض ٣٢ محللا وخبيرا اقتصاديا شاركوا في الاستطلاع توقعاتهم لمتوسط سعر خام القياس العالمي مزيج برنت إلى ٤٤,٧٤ دولار للبرميل في ٢٠١٦ من ٤٥,٤٤ دولار في توقعات أغسطس.

ومن المتوقع أيضا وصول متوسط سعر برنت إلى ٥٧,٢٨ دولار للبرميل في ٢٠١٧ ، مقارنة مع ٥٧,٩٠دولار في التوقعات السابقة.

يشار إلى أن متوسط سعر برنت بلغ منذ بداية العام الحالي ٤٣,٣٤ دولار للبرميل.

كما توقع المشاركون في الاستطلاع وصول متوسط سعر الخام الأميركي الخفيف إلى ٤٣,٤٩ دولار للبرميل في ٢٠١٦، وإلى ٥٥,٤٦ دولار للبرميل في ٢٠١٧، مقارنة مع ٤٣,٩٦ دولار و٥٥,٨٣ دولار على الترتيب في استطلاع أغسطس.

وبلغ متوسط سعر الخام الأميركي منذ بداية العام الحالي ٤١,٦٩ دولار للبرميل.

(التسليف والادخار) يكشف حقيقة تأجيل سحب قسط شهر المحرم

جدة - البلاد

شدد البنك السعودي للتسليف والادخار على أنه لن يتم تأجيل سحب قسط شهر المحرم للمستفيدين من قروض البنك؛ وذلك لأسباب تقنية.

وقال عبدالعزيز الناصر المتحدث باسم البنك السعودي للتسليف والادخار، في تغريدات عبر حسابه بموقع "تويتر" إنه "فيما يتعلق بقسط المحرم، فيتعذر إيقافه لأسباب تقنية" ، وأضاف أن ذلك يعود إلى تعامل البنك مع الجهات الحكومية بآلية تختلف عن البنوك التجارية التي تستقطع مباشرةً من حساب المقترض الشخصي لديها.

وكان البنك نفى قبل أيام صحة الأنباء التي ترددت حول إيقاف تسديد أقساط قروض البنك لمدة عام، مؤكدًا أن كل ما أثير حول هذا الشأن عارٍ تمامًا عن الصحة.

وأكّد كذلك (في رده على استفسار من أحد المعلقين، حول حقيقة إيقاف التمويل من بنك التسليف للمقبلين على الزواج) أن هذا أيضًا غير صحيح، وأن التمويل مستمر لهذه الفئة.