(فايننشيال تايمز): جيل جديد من المبدعين يظهر في السعودية

جدة ـ البلاد

ذكرت صحيفة "فايننشيال تايمز" البريطانية، أن السينما السعودية هي الطريق للأجيال الجديدة للإبداع والتعبير عن أنفسهم والسعي نحو التغيير. مشيرة إلى أن الفيلم السعودي "بركة يقابل بركة" هو مثال حي على ذلك.

وقالت الصحيفة – في تقرير نشرته أمس الأحد إن الجيل الجديد في المملكة يبدع رغم الثقافة التي تتمسك بالمحافظة على التقاليد.

واعتبرت أن الفيلم يسلط الضوء على رغبات الشباب في السعودية وتطلعاتهم نحو التغيير، مستعرضة جانباً من قصة الفيلم الذي يناقش التشدد المبالغ فيه من جانب البعض.

وأشارت الصحيفة البريطانية إلى أن قصة الفيلم هي قصة رومانسية عادية تخرج بالمشاهد بعيداً عن الأحاديث الإعلامية المتعلقة بمحاربة الإرهاب.

وقالت الصحيفة، إن الفيلم تم اختياره للمشاركة في أوسكار فئة الفيلم الأجنبي، لافتة إلى أن المخرج الشاب محمد الصباغ من الجيل الجديد المبدع في المملكة الذي يعمل على تغيير القيود الاجتماعية. ونقلت الصحيفة عن الصباغ قوله، إنه أراد أن يصنع شيئا مختلفا يتحدى الصور النمطية، ويكشف أيضاً ما في النفوس البشرية وتناقضاتها عبر هذا الفيلم، وشدد على أن فيلمه لا يستهدف التودد إلى الغرب، ولكن فقط أراد من خلاله صنع فيلم عن الطريقة التي يعيش بها السعوديون اليوم.

واستشهدت "فايننشيال تايمز" بتأثير الشباب في الواقع السعودي الجديد بخطة التحول الاقتصادي التي يقودها صاحب السمو الملكي الأمير محمد بن سلمان ولي ولي العهد النائب الثاني لرئيس مجلس الوزراء وزير الدفاع، من أجل إنهاء الاعتماد على النفط كمصدر تقليدي للدخل في المملكة. معتبراً أنها خطوة جريئة نحو التغيير.

بنوك: ٢٠٪ من السعوديين تعرضوا للاحتيال عبر التطبيقات الالكترونية

جدة ـ البلاد

حذرت البنوك السعودية من مخاطر الاعتماد على استخدام البطاقات الائتمانية، بعد تزايد عمليات الاحتيال الإلكتروني وتزايد عدد المواقع الإلكترونية المزورة وغير الموثوقة، مشيرة الى وقوع ما يتجاوز ٢٠٪ من السعوديين في قضايا نصب واحتيال عبر هذه التطبيقات والمواقع الإلكترونية.

ودعا الأمين العام للجنة الإعلام والتوعية المصرفية بالبنوك السعودية، طلعت حافظ، الى ضرورة تقنين عمليات الاحتيال عبر التسوق الإلكتروني، لجهة تضرر الكثيرين منها بسبب تلك المواقع غير المأمونة وغير الموثوقة.

وقال ان تحذير البنوك يعد خطوة استباقية لضمان الحد من أي عمليات احتيال قد يتعرض لها العملاء خاصة مع ارتفاع القدرة الشرائية للفرد وتطلع العديد للشراء عبر الانترنت والحصول على منتجات عالمية بأسعار منخفضة مقارنة بأسعار السوق.

تقرير: ٧٥٪ من استخدام الإنترنت في ٢٠١٧ سيكون عبر الهاتف المحمول

نيويورك ـ رويترز

توقعت وكالة زينيث للتسويق الإعلامي هذا الأسبوع أن ٧٥ بالمئة من استخدام الإنترنت سيكون عن طريق الهاتف المحمول في ٢٠١٧ وهو ما يزيد قليلا عن العام الحالي مع تنامي عدد المستهلكين حول العالم الذين يصلون إلى الإنترنت عبر الهواتف الذكية وأجهزة الكمبيوتر اللوحي.

وسبق أن قدرت زينيث أن ٧١ بالمئة من استخدام الإنترنت سيكون عبر الهاتف المحمول في ٢٠١٦. وقالت زينيث في أعقاب نشر تقريرها الذي يحمل اسم "توقعات الإعلان عبر الهاتف المحمول" يوم الخميس إن ٦٠ في المئة من عوائد الإعلانات على الإنترنت في أنحاء العالم ستأتي من الإعلانات على الهواتف المحمولة.

وأضافت الوكالة أن الإنفاق على الإعلانات على الهاتف المحمول في ٢٠١٨ سيصل إجمالا إلى ١٣٤ مليار دولار وهو "أكثر مما سينفق على الإعلانات في الصحف والمجلات ودور السينما وإعلانات الشوارع مجتمعة."

ومع تحول المزيد من أموال الإعلانات من التلفزيون إلى العالم الرقمي هرعت علامات تجارية إلى فيسبوك وسناب شات وجوجل حيث يمكنها تسويق منتجاتها لدى المشاهدين.

وقال سكوت سينجر وهو مسؤول تنفيذي في مجال الإعلام الرقمي والعضو المنتدب لمؤسسة (دي.دي.جي) للاستشارات الإبداعية "في أربعة أعوام زادت حصة المحمول (في اجمالي استخدامات الإنترنت) من ٤٠ بالمئة إلى ٧٠ بالمئة."

وأضاف أن هذا الاتجاه يقود تحول في أموال الإعلانات إلى الهاتف المحمول ويغذي صفقات في شركات الإعلام والترفيه والاتصالات.

وتدفع الزيادة في استخدام الإنترنت على الهاتف المحمول ومن ذلك المقاطع المصورة شركات الاتصالات إلى المزاوجة بين المحتوى والتوزيع الرقمي. وتراهن على أن بإمكانها اجتذاب المشاهدين إلى الفيديو على الإنترنت وغير ذلك من أنواع المحتوى التي تنقل عن طريق شبكات الإنترنت والشبكات اللاسلكية في حين تجتذب أيضا المعلنين لزيادة إيراداتها من الاعلانات.

فيس بوك تطلق دليل التصويت لمساعدة الناخبين الامريكيين

واشنطن ـ وكالات

عرضت شركة فيس بوك ميزة جديدة لمعاينة طريقة الانتخاب والتصويت ابتداءً بالتصويت لمرشحي الرئاسة الأمريكية وانتهاءً بالمرشحين المحليين لانتخابات مجلس المدينة مثلاً، بحيث يمكن معاينة خطط المرشحين ورأيهم في القضايا المختلفة.

وتأتي هذه الميزة في الوقت الذي يستعد فيه مواطني الولايات المتحدة لخوض غمار الانتخابات الأمريكية للرئاسة والتصويت للمرشحين في ٨ نوفمبر حيث تحاول فيس بوك حض المستخدمين على ممارسة حقهم المدني الخاص بالتصويت.

وتقدم فيس بوك للمستخدمين عبر الميزة الجديدة إمكانية معاينة الخيارات المتوفرة لمرشحي الرئاسة الأمريكية، بحيث تقدم توقعات تخص الولايات التي لا توفر عينة من أوراق التصويت الخاصة بالانتخابات.

ويمكن استخدام التطبيق بمثابة دليل مرجعي وأداة إعداد ليوم الانتخابات القادم، كما يمكن للمستخدم إرسال بريد إلكتروني لنفسه بخياراته الخاصة للرجوع إليها في وقت لاحق.

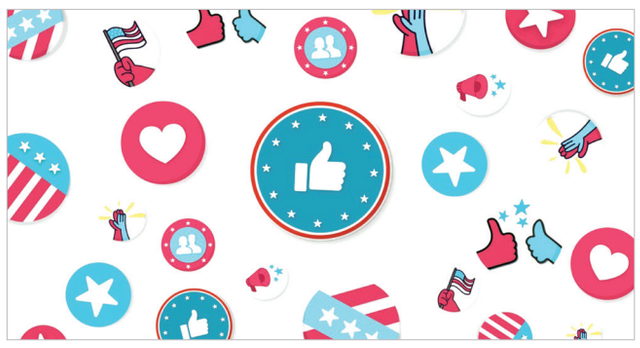

وتعمل الأداة عند فتحها على عرض المرشحين بشكل عشوائي، ويمكن عن طريق الضغط على المرشحين معرفة مواقفهم اتجاه قضايا محددة وقراراتهم ومشاركاتهم الأخيرة ومواقع الويب الإلكترونية الخاصة بهم.

كما يمكن عن طريق الأداة الحصول على معلومات حول الانتخابات المحلية، والتي تجري على مستوى أصغر من مستوى الدولة، وذلك عن طريق تقديم عنوان السكن الحالي بشكل اختياري.

وتعتبر خطوة فعالة بالنسبة للكثير من المستخدمين الذين قد لا يعلمون شيئاً عن المرشحين الآخرين الموجودين على بطاقات التصويت بخلاف المرشحين الرئيسيين.

وتحاول فيس بوك عبر الأداة الجديدة مساعدة الناخبين في الحصول على المعلومات التي قد يحتاجونها للتحضير ليوم الإنتخابات الرئاسية القادمة، حيث ترى الشركة ان التصويت يمتلك أهمية كبرى وهو حق من الحقوق السياسية للمواطنين.

علماء يطورون جلدا اصطناعيا ثلاثي الابعاد

جدة ـ البلاد

طور متخصصون من مختبر Interactive Architecture Lab، التابع لكلية لندن للهندسة المعمارية، جلدا اصطناعيا أطلق عليه مسمى Sarotis.

وسوف يوفر هذا الابتكار مستوى جديدا من الغوص في الواقع الافتراضي، مما سيعطي المستخدم القدرة على الشعور بالبيانات الإلكترونية بالمعنى الحرفي لكلمة "شعور"، بحسب الموقع الإلكتروني للمختبر.

ويشبه Sarotis الجلد الثاني أو بدلة ضيقة، وهو مكون من مواد لينة جزئيا ومن أجهزة لاستشعار الحركة وتكنولوجيا تساعد في التحكم بمدى عمق الشعور أو سطحيته.

ويعمل هذا النظام باستخدام برنامج يزيد من واقعية Google Project Tango، ويسمح لك أن ترى المنطقة المحيطة بك بتقنية ثلاثية الأبعاد.

ويعتقد المطورون أن ٧٠٪ من مالكي الهواتف الذكية سيستخدمون بحلول عام ٢٠٢٠ أنظمة عرض ثلاثية الأبعاد، وهذا بدوره سيؤدي الى توسيع إمكانيات الجلد الاصطناعي لاستخدامه في أنظمة مخصصة لمن يعانون من ضعف البصر، وفي أنظمة أجهزة السلامة والملاحة، وبطبيعة الحال في ألعاب الفيديو.

أخطار قائمة لحقن منع الحمل للرجال

جدة ـ البلاد

قالت دراسة جديدة إن حقن الرجال بهرمونين مختلفين كل ٨ أسابيع أوقف إنتاجهم للحيوانات المنوية بما يكفي للعمل كوسيلة لمنع الحمل، ولكن كان لا بد من وقف هذه الدراسة بسبب مخاوف على السلامة.

وجند الباحثون برئاسة الدكتور هيرمان بيه، من جامعة مارتن لوثر في هال- فيتنبرغ بألمانيا، ٣٢٠ رجلا بصحة جيدة تراوحت أعمارهم بين ١٨ عاما و٤٥ عاما من عدة دول. وكل ٨ أسابيع كان يتم حقن الرجال بهرموني التستوستيرون والبروجستين. وقال الباحثون، إن "إعطاء التستوستيرون بجرعات عالية يكبح إنتاج الحيوانات المنوية في الجهاز التناسلي للذكور أو الخصيتين لعدة أسابيع." وبالنسبة للآثار الجانبية التي يُعتقد أن لها صلة بعملية الحقن، أفاد نحو ٤٦ في المئة من الرجال بإصابتهم بحب الشباب، ونحو ٢٣ في المئة أفادوا بشعورهم بألم في مكان الحقن، ونحو ٣٨ في المئة زادت لديهم الرغبة الجنسية. ويحاول الباحثون تحديد وسيلة لمنع الحمل عن طريق الهرمونات الذكورية تكون فعالة ومرنة وآمنة ومقبولة وبتكلفة معقولة ومتاحة."

تعرف على الفرق بين البيض البني والأبيض

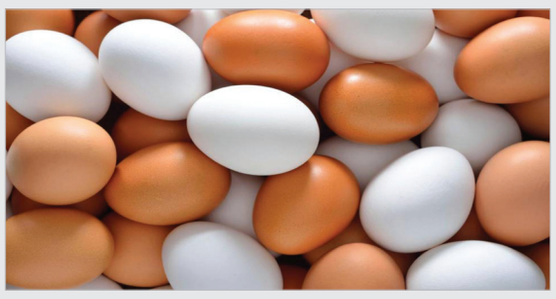

جدة ـ البلاد

كثيرا ما يتساءل البعض عن الفرق بين البيض البني والأبيض، خاصة أن الأسعار بينهما تكون متقاربة إلى حد كبير.

إلا أن سعر البيض البني يكون اعلى نسبيا، وذلك لارتفاع قيمته الغذائية عن نظيره الأبيض.

ويحتوي البيض البني على نسبة أعلى من أحماض أوميغا ٣ المفيدة أكثر من البيض الأبيض، وفقا لموقع بيزنس إنسايدر نقلا عن العالم ترو بوي المتخصص في علم الحيوان بجامعة كورنيل الأمريكية.

ويقول الخبراء إن الفرق في السعر يرجع لاستهلاك الدجاج الأبيض طعاماً أقل من الدجاج الأحمر، ولهذا يكون سعر البيض البني أغلى من الأبيض نسبيا.

الجهة	دوائر التنفيذ في المحكمة العامة برنيه
دائرة التنفيذ	دائرة التنفيذ الأولى
رقم القرار القضائي	٣٨٣٤٥٩٥ في ١٤٣٨/١٠/١١هـ
اسم المنفذ ضده	علي مطلق علي السبيعي
رقم الهوية	١٠٥١٨٠٥١٠٧

إيلاغ بأمر تنفيذ
تعلن الدائرة عن صدور القرار الموضحة بياناته، ولتعذر تبليغ المنفذ ضده جرى الاعلان للإبلاغ وفي حال عدم التنفيذ خلال خمسة أيام من تاريخ نشره فسيتم اتخاذ الإجراءات النظامية التي نص عليها نظام التنفيذ.

الجهة	محكمة التنفيذ بالطائف
دائرة التنفيذ	دائرة التنفيذ الثانية
رقم القرار القضائي	٣٧٢٤٤٨٧٤ في ١٤٣٧/٧/١٦هـ
اسم المنفذ ضده	طلال ناشي حبيليص العتيبي
رقم الهوية	١٠٠٠٦٧١٦٣٤

إيلاغ بأمر تنفيذ
تعلن الدائرة عن صدور القرار الموضحة بياناته، ولتعذر تبليغ المنفذ ضده جرى الاعلان للإبلاغ وفي حال عدم التنفيذ خلال خمسة أيام من تاريخ نشره فسيتم اتخاذ الإجراءات النظامية التي نص عليها نظام التنفيذ.

الجهة	محكمة التنفيذ بالطائف
دائرة التنفيذ	دائرة التنفيذ الثانية
رقم القرار القضائي	٣٧٤٧٨٨٧٤ في ١٤٣٧/١٢/٠٤هـ
اسم المنفذ ضده	مهنا فالح رجيان العتيبي
رقم الهوية	١٠٤٩٢٤٣٥٨٥

إيلاغ بأمر تنفيذ
تعلن الدائرة عن صدور القرار الموضحة بياناته، ولتعذر تبليغ المنفذ ضده جرى الاعلان للإبلاغ وفي حال عدم التنفيذ خلال خمسة أيام من تاريخ نشره فسيتم اتخاذ الإجراءات النظامية التي نص عليها نظام التنفيذ.

الجهة	محكمة التنفيذ بمكة المكرمة
دائرة التنفيذ	دائرة التنفيذ السادسة
رقم القرار القضائي	٣٧٤١٠٣٢١ في ١٤٣٧/١٠/٢٨هـ
اسم المنفذ ضده	زايد عمار عمير السفياني
رقم الهوية	١٠٠٨٥١٦٥٠٠

إيلاغ بأمر تنفيذ
تعلن الدائرة عن صدور القرار الموضحة بياناته ولتعذر تبليغ المنفذ ضده جرى الاعلان للإبلاغ، وفي حال عدم التنفيذ خلال خمسة أيام من تاريخ نشره فسيتم اتخاذ الإجراءات النظامية التي نص عليها نظام التنفيذ

الجهة	محكمة التنفيذ بخميس مشيط
دائرة التنفيذ	دائرة التنفيذ الأولى
رقم القرار القضائي	٣٧٤٤٠٥١٨ بتاريخ ١٤٣٧/١١/١٤هـ
اسم المنفذ ضده	علي عبدالله علي القحطاني
رقم الهوية	١٠٥٨٩٩٩٠٩٣

إيلاغ بأمر تنفيذ
تعلن الدائرة عن صدور القرار الموضحة بياناته، ولتعذر تبليغ المنفذ ضده جرى الاعلان للإبلاغ وفي حالة عدم التنفيذ خلال خمسة أيام من تاريخ نشره فسيتم اتخاذ الإجراءات النظامية التي نص عليها نظام التنفيذ.

مؤسسات سقالة
Cigalah Group
تعلن بأنها قد منحت موظفها ومكفولها/إحسان عبدالكريم جميل ساحلي – أردني الجنسية – والحاصل على الإقامة النظامية والسارية المفعول برقم (٢٣٦٧٦١٦١٦٢) والصادرة من جوازات جدة بتاريخ ١٤٣٥/٠٩/٠٢هـ تاريخ الإنتهاء ١٤٣٨/١١/١٢هـ تأشيرة خروج نهائي، لذا يرجى من له أي مطالبة على المذكور الإتصال بنا على رقم ٦١٤٨٠٠٠ وذلك خلال ثلاثة أيام من تاريخه.

الشركة البحرية السعودية
جدة
Saudi Maritime Company
Jeddah
AGENT FOR HMM
HYUNDAI MERCHANT MARINE
تعلن عن وصول البواخر الموضحة أدناه إلى ميناء جدة الإسلامي

م	إسم الباخرة	رقم الرحلة	تاريخ الوصول
١	هيونداى هوب HYUNDAI HOPE	٠١٣ إي 013 E	١٤٣٨/٠١/٣٠هـ – ٢٠١٦/١٠/٣١م 31/10/2016 - 30/01/1438h

تقبل شحن الحاويات إلى شرق آسيا
يرجى من السادة أصحاب البضائع الحضور إلى العنوان المذكور أدناه لاستلام أذونات التسليم بعد تقديم بوالص الشحن الأصلية مصدقة لصالحهم حسب الأصول أو ضمان بنكي ولمزيد من المعلومات يرجى الاتصال بالوكلاء
الشركة البحرية السعودية ص.ب ٢٠٧١٦ جدة ٢١٤٦٥ – برج كابتن البراك
جدة – ت: ٠١٢/٦٠٣٨٠٠٠ تحويلة ٢١١٩ فاكس ٠١٢/٦٠٣٨٠٢٢
E-mail:ops@saudi-maritime.com/cust.srvs@saudi-maritime.com

تعلن شركة كبرى
عن حاجتها إلى:
للسعوديين فقط

العدد	المهنة	المؤهلات والخبرات
١	مهندس مدني	• حاصل على شهادة بكالوريوس في الهندسة المدنية • خبرة لا تقل عن ثلاثة سنوات في مجال تشغيل وصيانة شبكات السيول أو المياه والصرف الصحي

ترسل الطلبات مع صور من المؤهلات الدراسية وشهادات الخبرة على الفاكس: ٠١١٤٧٨٨٠٧٠

تعلن وزارة البيئة والمياه والزراعة - إدارة المناقصات والمشتريات
عن طرح المنافسة التالية:
– رقم المنافسة: ١٤٣٧/٢٤٩/١٤٣٨ – اسم المنافسة ووصفها وغرضها: مشروع تشغيل وصيانة عدد (١٠) محطات تقنية مصغرة بأنحاء متفرقة من المملكة.
– قيمة وثائق المنافسة: (٢٠٠٠) فقط ألفان ريال لاغير.
– مكان تقديم العروض: إدارة المناقصات والمشتريات بمبنى وزارة البيئة والمياه والزراعة
–مكان بيع الشروط والمواصفات: موقع وزارة البيئة والمياه والزراعة على شبكة الإنترنت (http://www.mowe.gov.sa)
–آخر موعد لتقديم العروض: نهاية دوام يوم الثلاثاء الموافق ١٤٣٨/٠٣/٠٧هـ حسب تقويم أم القرى. – موعد فتح المظاريف: تمام الساعة العاشرة صباحا من يوم الأربعاء الموافق ١٤٣٨/٠٣/٠٨هـ حسب تقويم أم القرى.
– مجال التصنيف: صيانة وتشغيل أعمال المياه والصرف الصحي.

تعلن المديرية العامة للشئون الصحية بالحدود الشمالية
عن موعد المنافسات التالية:

م	اسم المنافسة	رقم المنافسة	قيمة ومواصفات المنافسة	مكان تقديم العروض والحصول على الشروط والمواصفات	آخر موعد لتقديم العروض	موعد فتح المظاريف
١	التغذية لمستشفى النساء والولادة والأطفال ومستشفى جديدة عرعر	١١٥	خمسة آلاف (٥٠٠٠) ريال	إدارة العقود والمشتريات	نهاية دوام يوم الثلاثاء الموافق ١٤٣٨/٠٣/١٤هـ	صباح يوم الأربعاء الموافق ١٤٣٨/٠٣/١٥هـ الساعة العاشرة صباحاً