مركز الملك سلمان يوزع مساعدات طبية لمستشفيات تعز 2
عقوبات مغلظة على المسيئين في مواقع التواصل الاجتماعي 6
الوزارات والجهات الحكومية تبدأ صرف الرواتب الخميس 16
الأخضر الشاب يتأهل لنهائيات كأس العالم 13

بسم الله الرحمن الرحيم
البلاد ALBILAD
الإعلام المتجدد.. في نسخته الورقية
wr@albiladdaily.com
www.albiladdaily.com
١٦ صفحة | ريالان الاثنين ٢٣/محرم/١٤٣٨هـ الموافق ٢٤/أكتوبر/٢٠١٦م السنة ٨٧ العدد ٢١٧٣٢
Facebook:albiladdailynews Twitter:albiladdailynew Instagram:albiladdaily Google +:albiladdaily

حلفاء ميركل يتمسكون بولايتها

تفاصيل ص٩

القمة السعودية الفنزويلية تبحث المستجدات واستقرار السوق البترولية ..ص٣

السوق النفطية تقترب من التوازن

الرياض- وكالات

أكد وزير الطاقة والصناعة والثروة المعدنية السعودية المهندس خالد الفالح، أن دول مجلس التعاون هي الأقوى على مستوى العالم من ناحية متانة اقتصادها وقدرة احتياطياتها المالية على تحمل الدورات الاقتصادية المرتبطة بأسعار النفط، وذلك على الرغم من تأثرها بهبوط أسعار هذه السلعة في الفترة الأخيرة.

وأضاف في افتتاح المؤتمر الصحافي الذي يضم وزيري النفط الروسي والقطري بالرياض،امس أن "سوق النفط العالمية آخذة في التوازن"، موضحا أن المملكة ودول الخليج كان لها "دور مؤثر وقيادي في المباحثات التي مهدت إلى اتفاق يثبت مستوى الإنتاج بين ٣٢,٥ مليون برميل يوميا إلى ٣٣ مليون برميل يوميا".

وقال إن التحسن في أسعار النفط امتد إلى قطاع الطاقة، وإلى ترسيخ التعاون بشأن توازن السوق، مؤكدا "تطابق وجهات النظر الخليجية حيال اتفاق الإنتاج" إلى جانب زيادة التوافق من المنتجين من داخل منظمة البلدان المصدرة للنفط "أوبك" ومن خارجها.

وأكد الفالح أن وجهات النظر بين كل من المملكة وروسيا تقترب"، موضحا أن المملكة "بدأت تلعب دورا مهما في التنسيق بين روسيا والدول التي تتأثر بسياسة روسيا خارج أوبك ودول مجلس التعاون الخليجي".

«أوابك».. قوة كبيرة في الأسواق العالمية

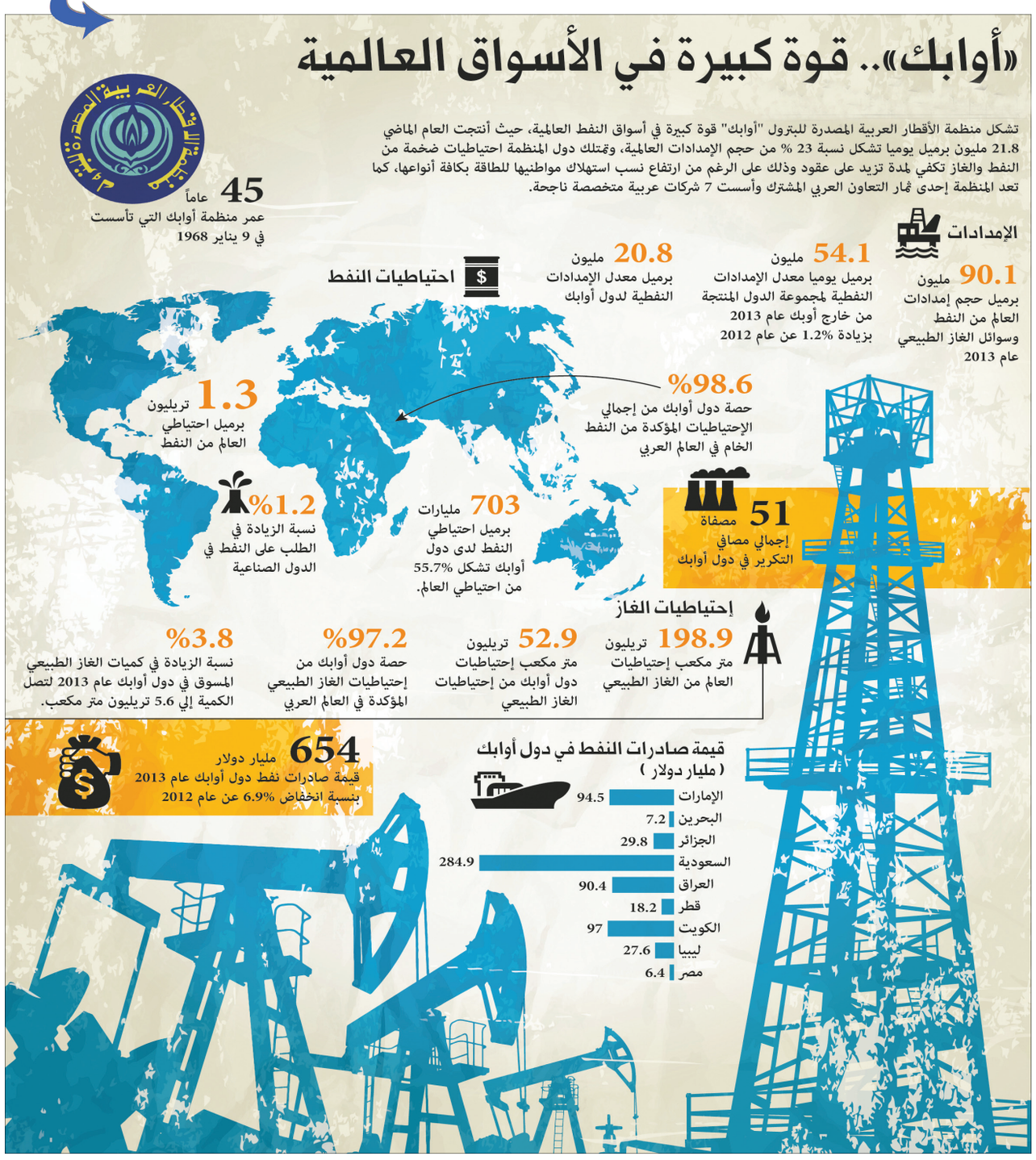

ابطال الحدود يردون خروقات الحوثي ويدمرون المنصات

جازان - نجران - البلاد

واصلت القوات السعودية استهداف مواقع للميليشيات الحوثية قبالة الحرّث في جازان عقب محاولة تسلل فاشلة. ودمرت المدفعية السعودية عدداً من العربات والمركبات التابعة للميليشيات الانقلابية، كانت تحاول التسلل إلى الحدود السعودية قبالة جبهة الموسم، وسقط مقذوف في محافظة صامطة بمنطقة جازان أطلقته عناصر الحوثي من داخل الأراضي اليمنية، فأصابت شظاياه منزلين، لكن دون تسجيل خسائر بشرية.

وفي نجران استهدفت القوات السعودية عددا من منصات المقذوفات بشكل مباشر بعد رصد مصادر المقذوفات، وقُتل العشرات من عناصر ميليشيات الحوثي والحرس الجمهوري قبالة الشريط الحدودي لنجران.

في غضون ذلك باشرت فرق الدفاع المدني بلاغاً عن سقوط مقذوفات عسكرية أطلقتها عناصر حوثية من داخل الأراضي اليمنية على محافظة الطوال، مما نتج عنه تضرر منزليندون وقوع اصابات.

حمى الضنك تعود إلى جدة رغم الإنفاق الحكومي للقضاء على البعوض

جدة- البلاد

رغم اعتماد الدولة لمبالغ كبرى لمواجهة حمى الضنك في جدة قبل عدة سنوات وذلك للقضاء على البعوض الذي يعدٍ مصدر المرض فقد تعرّضَ وافدٌ "باكستاني" ٤٦ عاما لإصابة بـ "حمّى الضنك"، بعد أن أكّدت ذلك التحاليل المخبرية اللازمة، فيما يسكن ذلك الوافد في حي السلامة – باب الريع.وقبل ذلك وقعت عدة اصابات ولم يختف المرض بشكلٍ نهائي.

وطالبت اللجنة المشكلة لهذا الغرض من الأمانة، بسرعة اتخاذ الإجراءات الوقائية اللازمة، والقيامٍ بالرش للحي الذي يسكنه والأحياء المجاورة، وذلك بحثاً عن البعوض الناقل للمرض والقضاء عليه.

يُشار إلى أن "حمّى الضنك" كانت قد انتشرت من حيث ظهورها كحالات إصابية في أحياء متفرقة من المحافظة، في حين قامت الأمانة بأعمال الرش لفترة بسيطة واختفت، في الوقت الذي يستنجد بهم عددٌ من المواطنين ويطلبون حضور عربات الرش بالأحياء التي يسكنونها؛ خاصة شمال الطائف، ولكن دون أيّ تجاوب، بعد أن تضرروا وما زالوا من البعوض والحشرات وتكاثرها، ويتخوفون من وجود بعوض "حمّى الضنك" بينها.

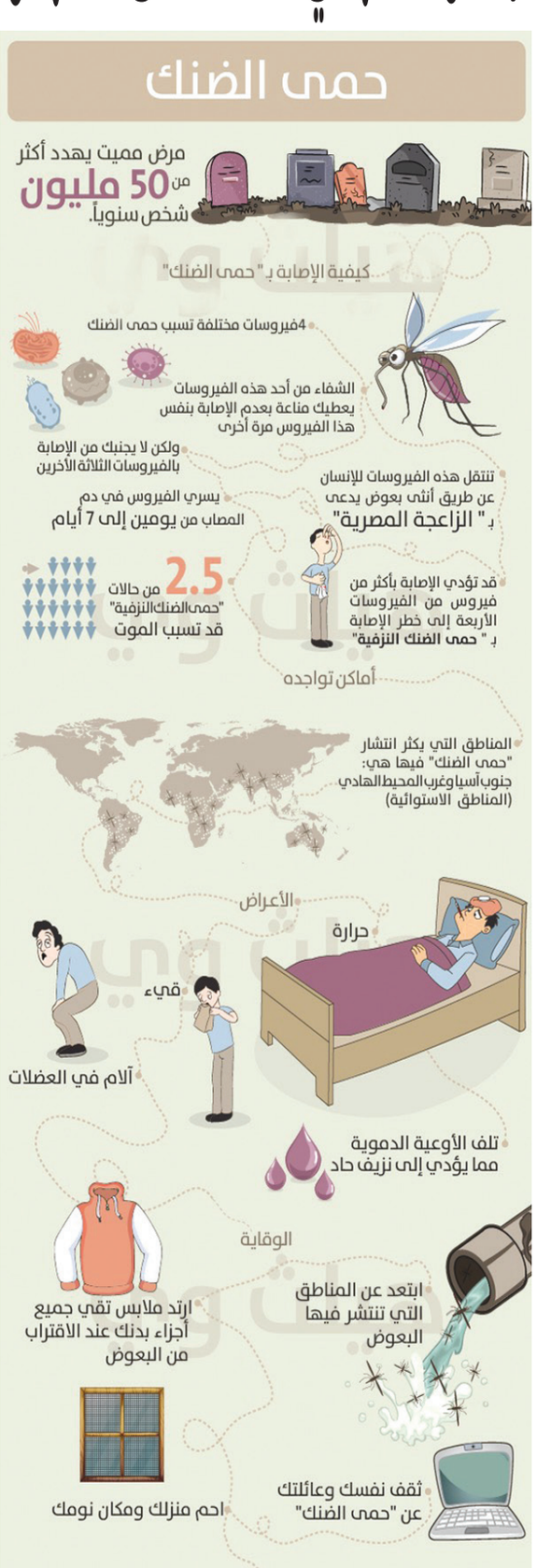

تأهيل ٣٣٩٩ موظفا وموظفة بالحكومة

الرياض- البلاد

استقبل معهد الإدارة العامة في مركزه الرئيس بالرياض وفروعه بجدة والدمام وعسير وفرعه النسائي بالرياض(٣٣٩٩) موظفا وموظفة في مختلف القطاعات الحكومية،موزعين على (١٥٣) برنامجًا تدريبيًا .

وأوضح المتحدث الرسمي باسم معهد الإدارة العامة، عبدالعزيز بن إبراهيم الهدلق، أن البرامج التي ستقام خلال هذا الأسبوع بواقع يومين إلى خمسة أيام تهدف إلى تلبية الاحتياجات التدريبية للمتدربين ورفع كفاءتهم الإنتاجية، عن طريق تزويدهم بالمعارف والمهارات والاتجاهات السلوكية الإيجابية، التي تؤدي إلى تطوير العمل الإداري.

ففيٍ المركز الرئيس للمعهد بالرياض التِحق (١٤٤٤) موظفًا حكوميًا، بـ (٦٦) برنامجا تدريبيا،تشمل إدارة الاجتماعات، إدارة الجودة الشاملة، ادارة النزاع في بيئة العمل، إدارة مشاريع البرمجيات، ادارة نظام التشغيل Windows –محطة العمل، إدارة نظم المعلومات الصحية، أساسيات أمن المعلومات، إعداد التقارير، إعداد المدربين، إعداد المراسلات، الإبداع الإداري، الاتصالات الإدارية، الاشراف الاداري، الإشراف المركزي على تنفيذ المشاريع، الإلقاء الفعال.

رغم تأكيد العبادي بأن الجيش والشرطة فقط هم من سينفذون المهمة

الحشد المتطرف في العراق يشارك في معركة الموصل

بغداد - الموصل - وكالات

في الوقت الذي انتزع فيه مقاتلون أكراد السيطرة على بلدة بعشيقة قرب الموصل من أيدي مسلحي داعش الأحد ، تشق قوات التحالف طريقها صوب آخر معقل للتنظيم الارهابي في العراق. وقال مسؤول أمريكي إن مسعود البرزاني رئيس إقليم كردستان العراق أبلغ وزير الدفاع الأمريكي آشتون كارتر أن الأكراد نجحوا في تحرير بعشيقة من االتنظيم.

في غضون ذلك كشفت مصادر عن مشاركة الحشد الشعبي الطائفي بالعراق رغم تصريحات سابقة لرئيس الوزراء العراقي عن عدم المشاركة، وتتنامى المخاوف في العراق ودول المنطقة من حصول انتهاكات حقوقية جديدة، ويرى مراقبون أن التخوف من مشاركة قوات الحشد الشعبي، المدعومة من إيران، يعود إلى ممارساتها الطائفية، مثل ما حدث في معارك سابقة في العديد من المدن التي مازالت إلى الآن تطلق صيحات فزع جراء الانتهاكات التي تشمل عمليات القتل والاعتقال والسرقة ومصادرة الأملاك. على غرار قامت به قوات الحشد الشعبي في صلاح الدين.

وتأتي مشاركة تلك القوات الطائفية بأمر من القيادة المشتركة العراقية وبعلم ورضا الولايات المتحدة. علما وان واشنطن كانت من الجهات التي أبدت في عدة مرات سابقة معارضتها لوجود هذا الفصيل في العراق وضغطت في عدة مناسبات من أجل حله.