الممرضون يباشرون في عيادات المدارس 16

المملكة تصنف أسماء أفراد وكيانات ترتبط بحزب الله الإرهابي 4

النصر يخشى الأهلي وتكرار سيناريو السومه في قمة الجوهرة 14

من Las Vegas توقف الكلام.. وبقي سباق الأرقام 9

بسم الله الرحمن الرحيم

البلاد ALBILAD

الإعلام المتجدد.. في نسخته الورقية

wr@albiladdaily.com

www.albiladdaily.com

١٦ صفحة | ريالان الجمعة ٢٠/محرم/١٤٣٨هـ الموافق ٢١/أكتوبر/٢٠١٦م السنة ٨٧ العدد ٢١٧٢٩

Facebook: albiladdailynews Twitter: albiladdailynew Instagram: albiladdaily Google +: albiladdaily

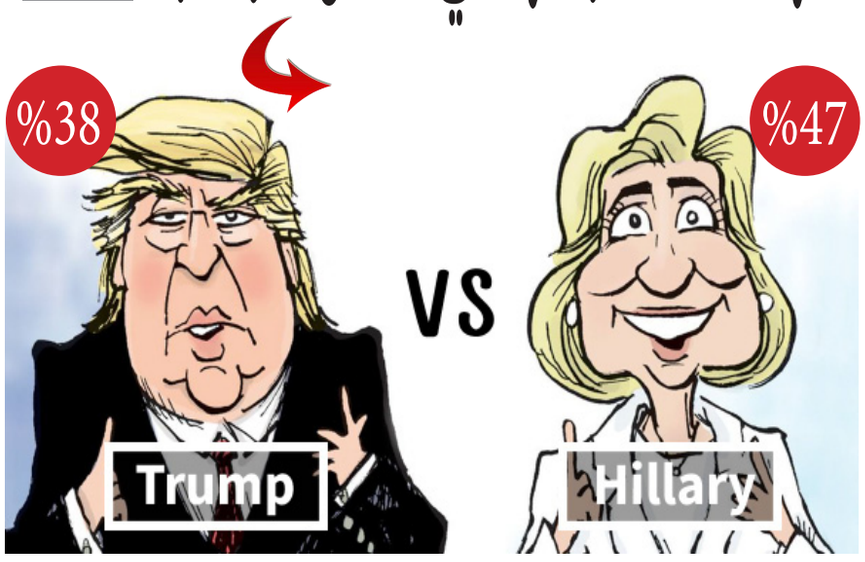

توقيف منظمي (اكسس) في جدة بسبب الترويج النسائي

جدة - البلاد

أوقفت شرطة منطقة مكة المكرمة، امس الخميس ، ممثلي الشركة المنظمة لمعرض إكسس الدولي العاشر المقام حاليًّا في جدة، وعدد من شركات السيارات المشاركة بالمعرض، للتحقيق معهم في مخالفات تمثل تعارضًا مع التعاليم الإسلامية.

وكان صاحب السمو الملكي الأمير خالد الفيصل مستشار خادم الحرمين الشريفين أمير منطقة مكة المكرمة ، قد وجه شرطة المنطقة برصد مخالفات " معرض إكسس الدولي العاشر بجدة " الذي تم افتتاحه مؤخرًا والتي تتعارض مع تعاليم الدين الإسلامي وعادات وتقاليد هذه البلاد ، والتعامل مع المخالفين وفق الأنظمة ، وذلك بعد أن تداول ناشطون في وسائل التواصل الاجتماعي صور نساء يروجن للسيارات داخل المعرض ، إلى جانب مخالفات أخرى تم رصدها من قبل الفرق الميدانية المُكلّفة من شرطة المنطقة ، في حين جرى التحفظ على مرتكبيها وسيتم تطبيق الأنظمة بحقهم . كما تفاعلت وزارة العمل مع الهاشتاق من خلال تغريدة لمتحدثها الرسمي الذي أكد أنه تمت مباشرة المعرض، ورصد المخالفات، كما استدعت الوزارة من خلال فرعها بمنطقة مكة الجهات المنظمة له.

المملكة تسجل أكبر طرح للسندات بالدولار

الرياض - البلاد

حققت السندات السعودية أكبر سجل أوامر وطلبات بالنسبة للأسواق الناشئة مما يعكس ثقة المستثمرين الدوليين والمؤسسات المالية برؤية ٢٠٣٠ ومستقبل الاقتصاد السعودي.

فقد أنهت وزارة المالية تسعير وتخصيص الطرح الأول للسندات الدولية المقومة بالدولار الأمريكي وذلك ضمن البرنامج الدولي لإصدار أدوات الدين العام الذي تم إنشاؤه حديثاً. وبلغ المجموع الإجمالي للطرح الأول ٥ ر ١٧ مليار دولار أمريكي (٦ر٦٥ مليار ريال سعودي) . وبلغ المجموع الكلي لطلبات الاكتتاب في هذه السندات مبلغاً قدره ٦٧ مليار دولار أمريكي (٣ر٢٥١ مليار ريال سعودي) .

وصرحت الوزارة انها ستعلن التفاصيل في بيان إلحاقي قريباً.

وأكدت (رويترز) أن قيمة هذا الإصدار هي الأعلى من الأسواق الناشئة، بعد أن تفوقت على الأرجنتين التي أصدرت سندات بقيمة ١٦,٥ مليار دولار هذا العام، معتبرة أن هذا الإقبال الكبير شهادة ثقة من قِبل المستثمرين العالميين في الاقتصاد السعودي، خاصة بعدما أعلنته السعودية من خطط للتحول الوطني، ورؤية المملكة.

الفالح: تحسن تدريجي سريع لأسعار النفط

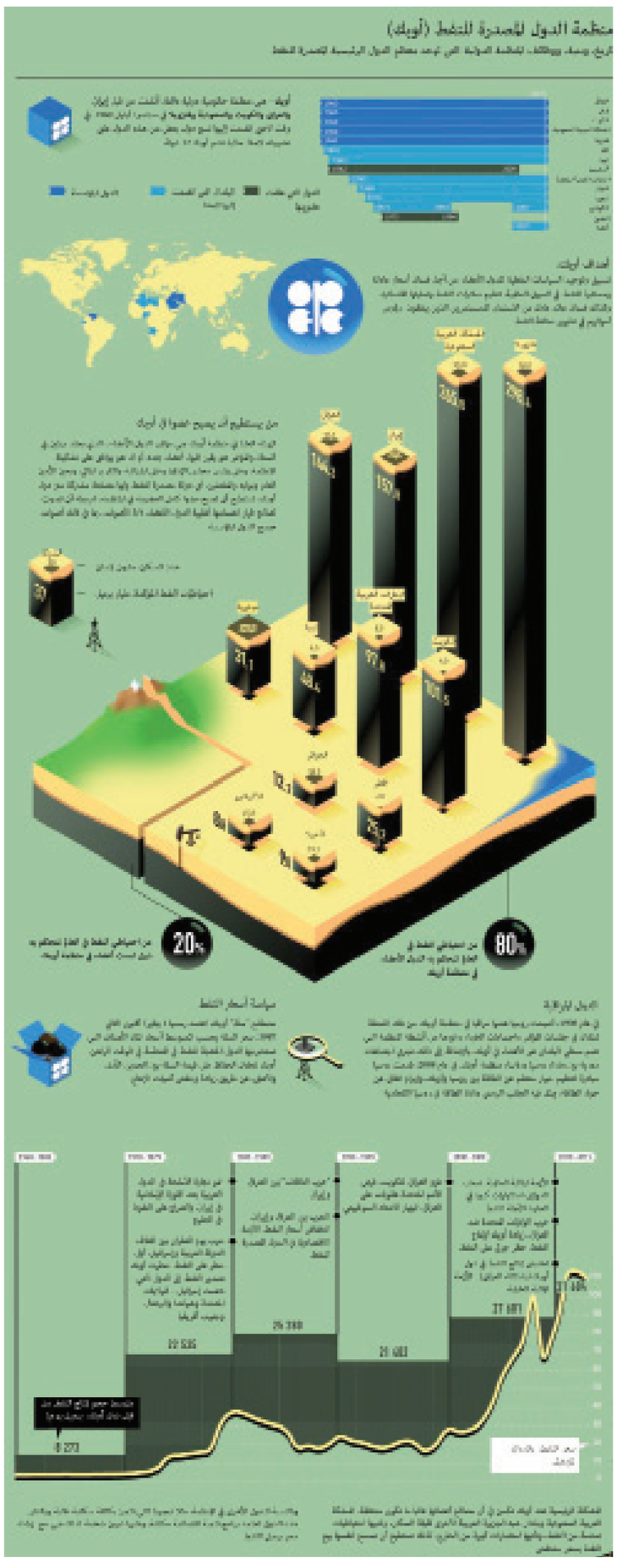

لندن - واس

قال معالي وزير الطاقة والصناعة والثروة المعدنية، المهندس خالد بن عبدالعزيز الفالح أن الزيادات المتسارعة في الإنتاج من خارج المنظمة تراجعت بسبب الانخفاض الكبير في الاستثمارات المتعلقة بقطاع التنقيب والإنتاج، لافتاً الانتباه إلى أن هذا الانخفاض يتزايد بصورة متسارعة إلى الحدِّ الذي دفع العديد من المحللين الآن إلى قرع جرس الإنذار من نقص الإمدادات في المستقبل ، متوقعا أن تتجاوز زيادة الطلب على النفط الخام أربعة ملايين برميل في اليوم في جميع أنحاء العالم حتى العام ٢٠١٧.

جاء ذلك خلال القائه الكلمة الرئيسة في مؤتمر النفط والمال السابع والثلاثين المقام في لندن، بحضور ٤٥٠ شخصية تنفيذية بارزة في قطاع الطاقة من ٤٠ دولة ، ركز فيها على الأوضاع الحالية والمستقبلية للأسواق النفطية: "لقد شهدنا جميعًا دورات الازدهار والركود التي تعدُّ سمةً لهذا القطاع، ونحن الآن على مشارف انتهاء دورة ركود مؤثرة، والتي تلت فترة من التوسع والازدهار المبهر. وبعد أن تدنت أسعار النفط إلى أقل من ٣٠ دولارًا للبرميل، فإن أساسيات السوق آخذة في التحسن، والسوق تتجه إلى التوازن من جديد" ، مشددًا على أن الإتجاه نحو توازن السوق البترولية تلقّى دفعة قوية بعد اتفاق الجزائر الذي أبرم الشهر الماضي بين الدول الأعضاء في منظمة الدول المصدرة للبترول (أوبك)، وسيتيحه تعاون مع الدول المنتجة من خارج المنظمة في جميع أنحاء العالم.

وفي المحور الأخير لكلمته، شرح الفالح الدعائم الأساسية لرؤية المملكة ٢٠٣٠ التي تتمثل في تنويع مصادر الاقتصاد الوطني، وتعزيز دور القطاع الخاص، والتوطين الشامل للسلع والخدمات والوظائف، إضافة إلى البناء الشامل لقدرات الإنسان السعودي.

الإيجار بالتقويم الشمسي وتطبيق العقد الموحد

الرياض - البلاد

كشف المشرف العام على تنظيم قطاع الإيجار بوزارة الإسكان المهندس محمد بن صالح البطي، عن أن عقد الإيجار الموحّد سيتم اطلاقه خلال الربع الأول من العام الجاري ٢٠١٧م، وسيتيح الكثير من المزايا لكل من المستأجر والمؤجر والوسيط العقاري، والتقليل من النزاعات المحتملة بين أطراف التعاقد، كما أنه يعدّ سندا تنفيذيا ملزما .

وقال إن سوق الإيجار في المملكة يشكّل أهمية قصوى تدفعنا إلى العناية به والعمل على تنظيمه بالشكل الأمثل الذي يضمن الحماية والفائدة لكل من المستأجر و المؤجر والوسيط العقاري، وذلك في إطار تحقيق أحد الأهداف الاستراتيجية للوزارة وهو تحسين أداء القطاع العقاري ورفع مساهمته في الناتج المحلي، مبيناً أن سعي الوزارة لإطلاق برنامج "إيجار" يعد برهانا على اهتمامها بتنظيم القطاع الذي يمثّل قرابة نصف سوق الإسكان في المملكة، ويعدّ من بين مجموعة من البرامج والمبادرات التي أطلقتها الوزارة وتستهدف بها دعم العرض وتمكين الطلب وكذلك تنظيم وتيسير بيئة إسكانية متوازنة ومستدامة.

من جهة ثانية أكد المهندس محمد بن صالح البطي، أن العقد الموحّد للإيجار السكني سيعتمد التاريخ الهجري الشمسي وما يوافقه بالميلادي كتاريخ معتمد لتعريف السنة الإيجارية، وتاريخ معتمد لبداية العقد ونهايته وكذلك لمواعيد الدفعات خلال الفترة التأجيريه وذلك تماشيا مع الآلية الجديدة لصرف المرتبات في القطاعات الحكومية. وقال أن اعتماد التاريخ الهجري الشمسي سيصبح ساريا ابتداء من تدشين الشبكة الإلكترونية لخدمات الإيجار.