مديرا التحرير: ناصر عبد الرحمن الشهري — جبر نور العتيبي

سكرتير التحرير: بخيت طالع الزهراني

التحرير: ص.ب ٧٠٩٥ جدة ٢١٤٦٢ الفاكس ٦٧٢٠٠٦٢ wr@albiladdaily.com

المكاتب: مكة المكرمة هاتف: ٠٢٥٥٤٠٠٣٨-٠٢٥٥٠٠٦٧٨ فاكس: ٠٢٥٥٨٦٥٥٨ - المدينة المنورة هاتف: ٠٤٨٢٥٥٢٥٠ فاكس: ٠٤٨٢٣٨٩٤٠ - الرياض هاتف: ٠١٤٦١٠٦٩٧ - ٠١٤٦١٠٤٩٦ فاكس: ٠١٤٦٢٧٨٤٢ - الدمام هاتف: ٠٣٨٣٤٠٩٥١ فاكس: ٠٣٣٣٣١٢١ - القصيم هاتف: ٠٦٣٢٣٤٧٥٧ فاكس: ٠٦٣٢٤٠١٩٨ - الطائف هاتف: ٧٣٨٤٩٦٩ - ٧٣٨١٧٢٢ - ٧٣٣٠٧٠٩ فاكس: ٧٣٢٤٠٥٥ - أبها هاتف: ٠٧٢٢٤٩١٩٤ فاكس: ٠٧٢٢٤٩٧٣٨ - الباحة هاتف: ٠٧٧٢٧٠٥٥١ فاكس: ٠٧٧٢٧٠٥٥١ - نجران هاتف: ٠٧٥٢٢٣٣٠١ فاكس: ٠٧٥٢٢٥٩٠٨ - جازان هاتف: ٠٧٣٢٢٦٥٥٩ فاكس: ٠٧٣٢٢٣٦٦١ - ينبع هاتف: ٠٤٣٩١٦٦٨٣ فاكس: ٠٤٣٩١٦٦٨٤ - الاحساء هاتف: ٠٣٥٨٥٠٦٧٦ فاكس: ٠٣٥٨٣٥٥٢٦

البلاد ALBILAD
فجر الصحافة السعودية
تأسست عام ١٣٨٣ هـ

هيلاري تختار تيم كاين نائبا لها في سباق الرئاسة

واشنطن- وكالات

أعلنت مرشحة الحزب الديمقراطي الامريكي هيلاري كلينتون اختيار تيم كاين في منصب نائب الرئيس إذا فازت في الانتخابات المقبلة.

وكاين نائب في الكونغرس الأمريكي منذ عام ٢٠١٢ وتم انتخابه بعدما كان يتولى منصب حاكم ولاية فيرجينيا لمدة ٤ سنوات.

وفاز كاين بمنصب حاكم الولاية بحصوله على الدعم في المناطق المعروفة بمساندة الحزب الجمهوري المنافس.

وكحاكم لفيرجينيا كانت أبرز قراراته في نشر مدارس التعليم الأساسي وتحويل الملفات التاريخية للولاية إلى مكتبة رقمية وتوسيع أماكن حظر التدخين.

وبعد دخوله مجلس النواب الامريكي كان كاين عضوا في لجنة القوات المسلحة، ولجنة الميزانية والعلاقات الخارجية، وترأس لجنة الشؤون الداخلية والوطنية.

وكان كاين يعمل محاميا قبل دخوله مجال السياسة وكان تركيزه في الغالب على أزمة نقص السكن كما أنه شارك في حملات في هندوراس لصالح جمعية " الجيزويت"، وخلال تلك الفترة تعلم اللغة الإسبانية.

ورغم ان كاين عاش أغلب حياته في ولاية فيرجينيا إلا انه مواليد ولاية مينيسوتا وعاش فترة من طفولته في ولاية كانساس.

وتعتبر ولاية فيرجينا ولاية متأرجحة لايعرف عنها الالتزام بالتصويت لصالح أحد الحزبين ولذلك يبدو ان كلينتون تعول على شعبية كاين فيها لحسم الولاية لصالحها في الانتخابات الرئاسية المقرر نهاية العام الجاري.

فضيحة تهز حزب (كلينتون) وتدفع رئيسته إلى الاستقالة

استقالت رئيسة الحزب الديمقراطي الأمريكي ديبي واسرمان شولتز وسط ضجة سياسية حول رسائل مسربة بالبريد الإلكتروني ما أثار حالة من الفوضى بالحزب عشية إعلان ترشيح كلينتون رسميا.

وقالت واسرمان شولتز في بيان "إن أفضل طريق يساعد الحزب الديمقراطي على تحقيق هدفه بوصول كلينتون إلى البيت الأبيض هو الاستقالة"... "خططنا لاجتماع عظيم يظهر وحدتنا هذا الأسبوع، وأتمنى وأتوقع من فريق الحزب الذي بذل جهدا كبيرا حتى وصلنا لهذه المرحلة أن يحظى بالدعم القوي من كل الأعضاء لجعل هذا أفضل اجتماعاتنا على الإطلاق".

وتجدد الصراع بين كلينتون ومنافسها بيرني ساندرز على نيل ترشيح الحزب الديمقراطي بعد ظهور أكثر من ١٩ ألف رسالة مسربة بالبريد الالكتروني، وتشير تلك الرسائل المسربة من اللجنة الوطنية بالحزب الديمقراطي إلى أن اللجنة التي تمثل الذراع الإدارية بالحزب كانت تفضل مرشحا على آخر أثناء السباق أي تفضل كلينتون على منافسها ساندرز.

من جانبها وجهت كلينتون في بيان الشكر إلى واسرمان شولتز، "عندما أكون رئيسة (للبلاد) سأحتاج لمقاتلين مثل ديبي في الكونغرس يكونون مستعدين من اليوم الأول للعمل من أجل الشعب الأمريكي".

من جهة أخرى ظهر السناتور الديمقراطي تيم كين يوم السبت ٢٣ يوليو/تموز لأول مرة كمرشح لمنصب نائب الرئيس في الحملة الانتخابية لكلينتون مبديا وجهة نظر متفائلة بشأن أمريكا.

وانتقد كين المرشح ترامب في الآونة الأخيرة بأنه قد لا يلتزم بالتعهدات الأمنية الأمريكية لحلف شمال الأطلسي في أوروبا، وانتقد تاريخ ترامب من إفلاس الكازينوهات وتأسيس جامعة ترامب "الفاشلة".

وكشفت كلينتون النقاب عن اختيارها لكين في ساعة متأخرة من يوم الجمعة ٢٢ يوليو/تموز لتخطف تركيز الأوساط السياسية من ترامب الذي قبل ترشيح الحزب الجمهوري له مساء الخميس.

وسيتم رسميا إعلان كلينتون مرشحة للحزب الديمقراطي في انتخابات الرئاسة (ستجري في الثامن من نوفمبر/تشرين الثاني المقبل) خلال مؤتمر الحزب الديمقراطي في فيلادلفيا الاثنين ٢٥ يوليو/تموز.

آخر صيحات الحفاظ على البيئة.. تحويل الزجاجات البلاستيكية إلى وقود

دبي- وكالات

هل تعلم أن ملايين الأطنان من القمامة البلاستيكية تلوث عالمنا؟ ولكن، ماذا لو استطعنا تحويل هذه القمامة إلى شيء نستفيد منه، مثل الوقود مثلاً؟.

هذه خطة فريق من العلماء الطموحين في جامعة كاليفورنيا في مدينة ايرفاين الأمريكية ومعهد شنغهاي للكيمياء العضوية في الصين.

وقد طور العلماء أسلوباً يعتمد تفكيك البلاستيك إلى جزيئيات صغيرة ثم تحويله إلى وقود قابل للاستخدام بسهولة مثل وقود الديزل.وتستخدم في العملية، مادة البولي ايثيلين والتي تعتبر المادة البلاستيكية الأكثر انتشاراً، ومن المتوقع أن يصل طلبها العالمي السنوي إلى حوالي مائة مليون طن متري بحلول العام ٢٠١٨.

ويوضح تشي بين غوان، أحد معدي الدراسة في جامعة كاليفورنيا أن "العملية لا تتضن استخدام أي مواد كيميائية ضارة ولا تخلق النفايات والفضلات، وإنما فقط يذوب البلاستيك القديم ويتحول إلى وقود سائل ومواد شمعية."

وتتطلب التقنية هذه، بحسب النتائج التي توصل إليها الفريق، ثلاثة مكونات إضافية هي مادة رخيصة مكونة من النفط المكرر واسمها "ألكان،" فضلاً عن مكونين كيميائيين أخريين لتسهيل التفاعل الكيميائي. ويكمن الهدف من العملية في كسر الجزيئات في البلاستيك وصولاً الى مكوناته الأصلية، مثل الهيدروجين والكربون، ومن ثم ترتيبها بشكل قابل للاستعمال.

تفاصيل مؤلمة لاعتداء اللاجئ السوري في ألمانيا

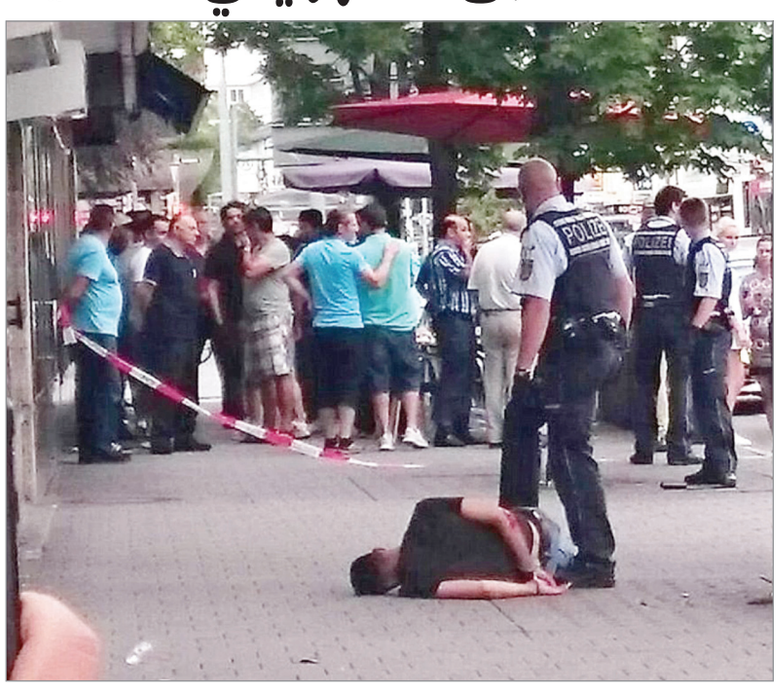

برلين-وكالات

أعلنت وزارة الخارجية البولندية الاثنين ٢٥ يوليو/ تموز أن القتيلة في الهجوم الذي نفذه لاجئ سوري بالساطور جنوب ألمانيا، مواطنة بولندية.

وأصدرت وزارة الخارجية البولندية بيانا أكدت فيه أن الضحية امرأة بولندية، وكانت حاملا أثناء الهجوم، الذي نفذه اللاجئ مستخدما ساطورا في بلدة ريوتلنغن جنوب ألمانيا.

ونشرت وسائل الإعلام الألمانية تقارير ذكرت أن الدافع وراء الهجوم غير واضح، لكن المهاجم والضحية عملا في نفس مطعم للوجبات الخفيفة، وتم الإبلاغ عن أنه كان لديه خلاف مع المرأة قبل أن يقتلها.

من جهتها أكدت الشرطة الألمانية اعتقال اللاجئ السوري بعد قتله المرأة وإصابته اثنين آخرين (رجل وامرأة) الأحد ٢٤ يوليو/تموز، بعد انتشار فيديو يوضح عملية الاعتقال.

وقال متحدث باسم الشرطة إن السوري الطالب للجوء في ألمانيا عمره (٢١ عاما) وشارك في حوادث سابقة أدت إلى وقوع إصابات وإنه لم يكن له شركاء على الأرجح.

ولم يكن لدى المتحدث أي معلومات فورية عن الوقت الذي وصل فيه الرجل إلى ألمانيا أو متى وأين وقعت الحوادث السابقة.

وأضاف المتحدث "لا يوجد خطر من وجود أي شخص آخر في هذا الوقت"، متابعا أنه "بناء على الدليل الحالي لا يوجد مؤشر على أنه كان هجوما إرهابيا".

وكانت الشرطة أعلنت في بيان سابق أن اللاجئ هاجم امرأتين ورجلا حوالي الساعة الرابعة والنصف مساء حسب التوقيت المحلي بالقرب من محطة الحافلات المركزية في مدينة ريوتلنغن الواقعة على بعد ٤٠ كيلومترا إلى الجنوب من شتوتغارت.

وأضاف البيان أن المرأة الحامل توفيت لاحقا متأثرة بإصابتها.

ونقلت الصحيفة عن شاهد قوله إن "المهاجم لم يكن في وعيه بالمرة لدرجة أنه جرى خلف مركبة للشرطة وفي يده الساطور." وأضاف الشاهد أن سائق سيارة خاصة نجح في السيطرة على المهاجم بعد وقت قصير من وقوع الحادث ثم احتجزته الشرطة.
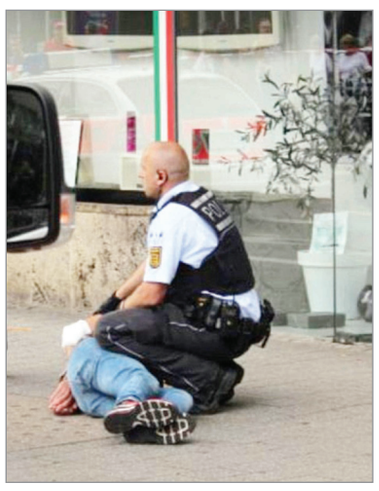
وهذا ثالث هجوم ضد مدنيين في جنوب ألمانيا خلال عشرة أيام، فيما أعلن تنظيم د"اعش" مسؤوليته عن هجومين.