الداخلية تكشف عناصر الجرائم الارهابية الثلاثة

انتحاري المدينة المنورة نائر البلوي.. وثلاثة ارهابيين في تفجير القطيف

انتحاري جدة باكستاني يقيم في المملكة منذ ١٢ عاما

نائر مسلم

عبدالكريم الحسني

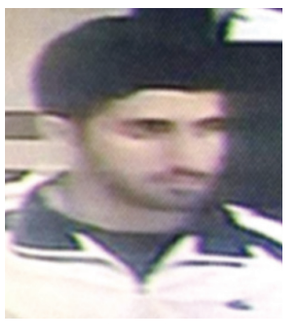
عبدالرحمن العمر

عبدالله خان

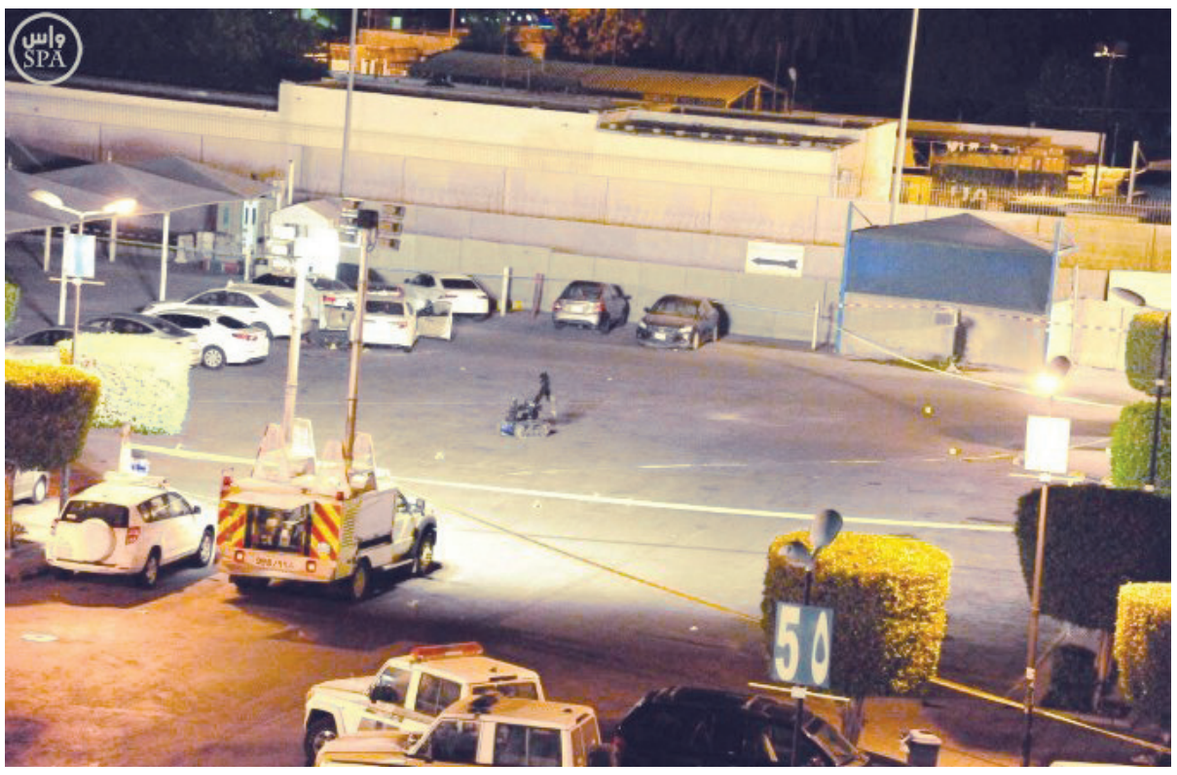

الرياض - جدة - المدينة المنورة - واس

أوضح المتحدث الأمني لوزارة الداخلية بأنه إلحاقاً للبيان المعلن بتاريخ ٢٩/٩/١٤٣٧هـ ، عن اشتباه رجال الأمن في أحد الأشخاص أثناء توجهه إلى المسجد النبوي الشّريف عبر أرض فضاء تستخدم كمواقف لسيارات الزوار، وقيامه عند اعتراضهم له بتفجير نفسه بحزام ناسف كان يرتديه، مما نتج عنه استشهاد كل من : الجندي محمد بن معتاد هلال المولد ، والجندي هاني بن سالم سليم الصبحي ، والجندي عبدالمجيد بن عبدالله عوده الحربي ، والجندي عبدالرحمن بن ناجي سليم الجهني تغمدهم الله بواسع رحمته وتقبلهم في الشهداء .

فقد أسفرت التحقيقات في هذا العمل الآثم وفي الحادث الإرهابي الذي وقع في اليوم نفسه بالقرب من أحد المساجد المجاورة لسوق مياس في محافظة القطيف عن النتائج الآتية :

أولاً : اتضح من إجراءات التثبت من هوية منفذ الجريمة الإرهابية عند المسجد النبوي بأنه نائر مسلم حماد النجيدي البلوي سعودي ، يبلغ من العُمر ٢٦ عاماً ولديه سابقه تعاطي مخدرات.

ثانياً : اتضح من إجراءات التثبت من هوية منفذي التفجير الإرهابي بمحافظة القطيف بأنهم كل من:

١- عبدالرحمن صالح محمد العِمِر يبلغ من العمر ٢٣ عاماً ، ممن سبق إيقافهم عام ١٤٣٥هـ لمشاركته في تجمعات غوغائية تنادي بإطلاق سراح الموقوفين في قضايا إرهابية .

٢ – إبراهيم صالح محمد العِمِر يبلغ من العمر ٢٠ عاماً .

٣ – عبدالكريم إبراهيم محمد الحسِني يبلغ من العمر ٢٠ عاماً .

وجميعهم لم يستخرجوا بطاقات الهوية الوطنية.

ثالثاً : بفحص العينات المرفوعة من مخلفات الانفجارين تبين وجود آثار مادة النيتروجلسرين NITROGLYCERIN المتفجرة ، وهي مماثلة للمادة التي ضبطت آثارها بحادث الانفجار بمواقف السيارات بمستشفى سليمان فقيه بجدة ولا تزال الجهات المختصة تستكمل الفحوص ذات العلاقة بذلك.

رابعا: جرى على خلفية الجرائم الإرهابية التي وقعت بالمدينة المنورة ومحافظتي جدة والقطيف القبض على (١٩) متهماً ممن توفرت أدلة وقرائن على علاقتهم بها منهم (٧) سعوديين و (١٢) من الجنسية الباكستانية .

ولا تزال الجهات الأمنية تباشر مهامها في التحقيق بتلك الجرائم وسيصدر بيان إلحاقي بالمستجدات ، والله ولي التوفيق

وكان المتحدث الأمني لوزارة الداخلية قد صرح في يوم (الاثنين) الموافق ٢٩/٩/١٤٣٧، بالمدينة المنورة، بأن رجال الأمن قد اشتبهوا في أحد الأشخاص أثناء توجهه إلى المسجد النبوي الشّريف عبر أرض فضاء تستخدم كمواقف لسيارات الزوار، وعند مبادرتهم في اعتراضه قام بتفجير نفسه بحزام ناسف مما نتج عنه مقتله، واستشهاد أربعة من رجال الأمن، تغمدهم الله بواسع رحمته وتقبلهم في الشهداء، وإصابة خمسة آخرين من رجال الأمن شفاهم الله، كما وقع عند مغرب اليوم نفسه وبالقرب من أحد المساجد المجاورة لسوق مياس في محافظة القطيف، تفجير انتحاري وتم العثور على أشلاء بشرية لثلاثة أشخاص يجري التحقق منها. ولا تزال الجهات الأمنية تباشر مهماتها في ضبط الجريمتين والتحقيق فيهما، وسيصدر بيان إلحاقي بالمستجدات.

كما أعلن المتحدث الأمني لوزارة الداخلية في بيان آخر مقتل الانتحاري الذي فجر نفسه بحزام ناسف فجر أمس (الاثنين) عند تقاطع شارع فلسطين مع شارع حائل بالقرب من مواقف مستشفى الدكتور سليمان فقيه بمحافظة جدة.

وقال إنه عند الساعة الثانية وخمس عشرة دقيقة بعد منتصف ليل الأحد اشتبه رجال الأمن في وضع أحد الأشخاص وتحركاته المريبة، وعندما بادر رجال الأمن باعتراضه والتحقق منه والتعامل معه بما يقتضيه الموقف، بادر بتفجير نفسه بحزام ناسف كان يرتديه داخل مواقف المستشفى، مما نتج عن مقتله، وإصابة رجلي أمن بإصابات طفيفة نقلا على إثرها إلى المستشفى، فيما لم يتعرض أحد من المارة أو الموجودين بالموقع لأذى ولله الحمد سوى تلفيات في بعض السيارات المتوقفة بالموقع.

وبين المتحدث أن الجهات الأمنية باشرت في حينه إجراءات الضبط الجنائي للجريمة والتحقيق فيها وتحديد هوية الجاني.

وفي بيان إلحاقي صرح المتحدث الأمني لوزارة الداخلية أن التحقيقات أوضحت ان الانتحاري هو مقيم يدعى عبدالله قلزار خان (باكستاني الجنسية)، من مواليد باكستان ١٥/ ٩/ ١٩٨١هـ، ويقيم في مدينة جدة مع زوجته ووالديها بعد أن قدم إليها قبل ١٢ عاماً للعمل كسائق خاص.

ولفت إلى أنه تبين من معاينة مسرح الحادث من قبل المختصين في إزالة وإبطال المتفجرات أن العملية الإرهابية نتجت عن انفجار جزئي لحزام ناسف مشرك بواسطة مفتاحين كهربائيين يعمل بتحكم مباشر من الإرهابي، مما أدى إلى مقتله وإصابة رجلي أمن بسبب تطاير شظايا الحزام حول مركز الانفجار التي وجد من بين مكوناتها أجسام معدنية.

وما زالت الجهات الأمنية تجري أعمال الضبط الجنائي وتحليلها والتحقيق فيها.

ووزارة الداخلية إذ تعلن ذلك لتؤكد أن هذه الأعمال الدنيئة التي لم تراع حرمة المكان والزمان وحرمة الدماء المعصومة لتبين بشكل جلي مدى الضلال الذي بلغته هذه العناصر الضالة وما يدفعهم إليه فكرهم الظلامي، وقد خذلهم الله وخيب آمالهم وأفشل مخططاتهم ورد كيدهم في نحورهم ولم يفلحوا بفضله ومنته في تحقيق أهدافهم التي سعوا إليها من خلال هذه العمليات البائسة، إن الله لا يصلح عمل المفسدين. والله الهادي إلى سواء السبيل.

الاعلانات الفردية

مكة المكرمة

•يعلن محمد كاشف عاشق حسين باكستاني الجنسية عن فقدان بطاقة عمل رقم ٣١٩٦٠٨ ومصدرها مجموعة بن لادن السعودية مكة المكرمة فعلى من يجدها يسلمها لمصدرها وله الشكر.

•يعلن عمر عبدالله مضوني يمني الجنسية عن فقدان بطاقة عمل رقم ٢٨٠١٦٩ ومصدرها مجموعة بن لادن السعودية مكة المكرمة فعلى من يجدها يسلمها لمصدرها وله الشكر.

جدة

• يعلن عبدالله محمد عبدالله صوفان يمني الجنسية عن فقدان جواز سفر رقم ٠٦٤٢٨٦٤ صادر من صنعاء بتاريخ ١٦/٦/٢٠١٥م فعلى من يجده يسلمه للقنصلية اليمنية بجدة وله الشكر.

• يعلن ضياء داود علي علي الريمي يمني الجنسية عن فقدان جواز سفر رقم ٠٥٠٩٧٥٩٨ صادر من صنعاء بتاريخ ١٤/٤/٢٠١٣م فعلى من يجده يسلمه للقنصلية اليمنية بجدة وله الشكر.

• تعلن مؤسسة محمد عبدالله راشد القرني عن فقدان بطاقة جمركية رقم ٢٩٢٠٥٣-١١-٣٠ خاصة بسيارة ايسوزو بكب غمارة ديزل موديل ٢٠١٦ فعلى من يجدها يسلمها لمصدرها وله الشكر.

• يعلن عبدالواسع عبدالسلام ناجي يمني الجنسية عن فقدان جواز سفر رقم ٠٣٦٩٠٢٣٠ صادر من صنعاء فعلى من يجده يسلمه القنصلية اليمنية بجدة.

الباحة

• يعلن شادي صالح احمد معيض يمني الجنسية عن فقدان اقامة رقم ٢٠٣٠٢٨٤٠١٨ صادرة من ينبع فعلى من يجدها يسلمها لمصدرها.

• يعلن محمود رمضان عبدالخالق مصري الجنسية عن فقدان اقامة رقم ٢٤٠٨٤٦٩٩٤٤ صادرة من بلجرشي فعلى من يجدها يسلمها لمصدرها.

• يعلن احمد رمضان عبدالخالق مصري الجنسية عن فقدان اقامة رقم ٢٣٣٠٣١١١٣١ صادرة من بلجرشي فعلى من يجدها يسلمها لمصدرها.

• يعلن محمد محي الدين محمد ضياء الدين بنجلاديشي الجنسية عن فقدان اقامة رقم ٢١٥٤٤١٤١٥١ صادرة من بلجرشي فعلى من يجدها يسلمها لمصدرها .

• يعلن سارفراز انصاري بهف انصاري هندي الجنسية عن فقدان اقامة رقم ٢٣٧٦٥٢٧٠٥٣ مصدرها الرياض فعلى من يجدها يسلمها لمصدرها .

الطائف

•تعلن سماح صالح مبارك هدته يمنية الجنسية عن فقدان جواز سفرها رقم ٠٢٢٤٢١٩٦ صادر من المكلا – اليمن فعلى من يجده يسلمه للقنصلية اليمنية بجدة.

ابها

• يعلن/صالح موسي صالح العرفجي عن فقدان بطاقة احوال رقم ١٠٩٦٩٠٠٥٨٢ وكذلك استمارة سيارة رقم لوحة المركبة ب ر د ٧٦١٠ وكذلك بطاقة جامعية صادرة من جامعة الملك خالد بابها يرجي ممن يعثر عليهم تسليمهم لمصدرهم.

•تقدم للادارة العامة الاحوال المدنية بالمنطقة الشرقية المواطنه / جوهره محمد سعد سالم رقم السجل المدني / ١٠٣٥١٦٨٨٧٩ بطلب تعديل اسمها من : جوهره محمد سعد سالم الي : جوهره محمد سعد ال عازب فمن له معارضة علي ذلك فليتقدم بمعارضته خلال شهر من تاريخ هذا الاعلان.

•تقدم للادارة العامة الاحوال المدنية بالمنطقة الشرقية المواطنه/غلبا محمد سعد سالم رقم السجل المدني / ١٠٢٤٥٧٤١٣٧ بطلب تعديل اسمها من : غلبا محمد سعد سالم الي : غلبا محمد سعد ال عازب فمن له معارضه علي ذلك فليتقدم بمعارضته خلال شهر من تاريخ هذا الاعلان.

•يعلن/منصور مسفر عبدالله القحطاني عن فقدان رخصة محل رقم الرخصة ٦٠٦صادرة من امانة منطقة عسير ابها يرجي ممن يعثر عليها تسليمها لمصدرها.

•يعلن/جلال حسن عبدالله حسن يمني الجنسية عن فقدان جواز سفر رقم ٥٣١٩٣٩١ صادر من اليمن يرجي من يعثر عليه تسليمه لمصدره.

•يعلن / سعد ظافر سعد الاثلي الشهري عن فقدان لوحة سيارة رقم اللوحة أي د ٤٩٧٨ نوع السيارة يارس تويوتا موديل ٢٠٠٧ صادرة من مرور خميس مشيطيرجي من يعثر عليها تسليمها لمصدرها .

•يعلن / ياسر حمدان محمد حجاب يمني الجنسية عن فقدان بطاقة زائر برقم ٤١٥٤٨٤٦٦٦٣ صادرة من ظهران الجنوب يرجي ممن يعثر عليها تسليمها لمصدرها .

القصيم

• تقدم لادارة الاحوال المدنية في بريدة المواطن ورثة / لؤاى حمود عبد الله الشعيبي رقم السجل المدني : ١٠٤١١٩٧٤٥٨ رقم الملف ((الحفيظة)) : ٣٩٢٠٥ التاريخ : ١٤٠٤/٠٩/٠٦هـ المصدر : بريدة بطلب تعديل اسمه من : لؤاى حمود عبد الله الشعيبي الى : لؤى حمود عبد الله الشعيبي فمن له معارضة علي ذلك فليتقدم بمعارضته خلال شهر من تاريخ هذا الاعلان ٠

نجران

•تعلن المحكمة العامة بنجران – المكتب القضائي الخامس – بأنه تقدم إليها المواطن / حمد عبدالله رخيم آل منصور سعودي بموجب السجل المدني رقم ١٠٢٠٠٩٦٦٤٨ الذي يطلب إعطائه حجة استحكام على الأرض السكنية الواقعة في نجران – حي فواز والتي حدودها وأطوالها ومساحتها كما يلي :

من الشمال : شارع ترابي بعرض١٩م يليه ارض ملك / محسن محمد آل منصور بطول إجمالي للحد الشمالي٤٠م

من الجنوب : شارع ترابي بعرض٥م يليه ارض ملك / فرج حسين آل منصور بطول إجمالي للحد الجنوبي٤٠م

من الشرق : ارض ملك عبدالله رخيم آل منصور بطول إجمالي للحد الشرقي ٤١م

من الغرب : ارض ملك صالح محسن آل منصور بطول إجمالي للحد الغربي ٤١م

المساحة الإجمالية = ١٦٤٠م٢ فمن كان لديه معارضه على ذلك فليتقدم بمعارضته إلى هذه المحكمة خلال شهرين من تاريخ نشر هذا الإعلان.

•تعلن المواطنة / فاطمة حامد سعد الغامدي سعودية بموجب السجل المدني رقم ١٠٣٥٤٩٣٣١٩ عن فقدان لوحة سيارة مرسيدس رأس موديل ٢٠٠٦م رقم اللوحة أ د أ ٩٧٢٩ يرجى ممن يعثر عليها أن يسلمها لإدارة مرور منطقة نجران أو اقرب إدارة مرور

المدينة المنورة

• يعلن اكبر محمد بخش حسن باكستاني الجنسية عن فقدان جواز سفر رقم SN١٣٣٣٣٧١ صادر من باكستان بتاريخ ٢/٥/٢٠١٦م فعلى من يجده يسلمه الى اقرب ادارة جوازات وله الشكر.

نستقبل إعلاناتكم الفردية بجميع مناطق المملكة للطبعة الأولى حتى الساعة (٤٫٤٥) مساءاً - على هواتف وفاكسات الفروع

ونستقبل إعلاناتكم الفردية للطبعة الثانية حتى الساعة (١٠٫٤٥) مساءاً على هاتف ٦٧٣١٤٩٤ - فاكس ٦٧١٦٢٤١ - للاستفسار نأمل الاتصال على هاتف مباشر ٠٢٦٧٣٠٩٤٨ جدة