أمانة جدة تشن غارة على لصوص الأراضي وتقتلع ٧٤ حوشا

جدة - بخيت ال طالع الزهراني

ضمن جهود أمانة محافظة جدة المستمرة في تقديم الخدمات البلدية لسكان وزوار محافظة جدة، قامت بلدية الجنوب بحملة على معامل وأحواش السكراب المخالفة بأحياء منطقة الخمرة وبمشاركة الجهات ذات العلاقة، حيث تم تطبيق النظام بشان ممارسة الانشطة التجارية داخل الاحياء السكنية وتشويه المنظر العام وازعاج السكان.

وأوضح رئيس بلدية الجنوب المهندس محمد الزهراني بأنه خلال الشهرين الماضية تم اغلاق وإزالة عدد ٧٤ معمل وأحواش وساحات متعددة الاستخدامات وتطبيق الانظمة والتعليمات حيال المواقع وممارسي النشاط . .مضيفا بانه تم سحب عدد ٣٠ ناقلة تقوم باستغلال الساحات العامة والطرق بداخل احياء الخمرة.

وبين المهندس الزهراني بانه خلال الثمانية اشهر الماضية تم ازالة واغلاق حوالي ٢٠٠ معمل واحواش مخالفة وتطبيق الانظمة حيالها.

وتشكر أمانة محافظة جدة سكان وزوار محافظة جدة على مساهمتهم في الحد من التعديات على الأراضي الحكومية ومكافحة الظواهر السلبية، بالتبليغ عن أي مخالفات بلدية عبر التواصل مع قنوات الأمانة الرسمية "عمليات الأمانة ٩٤٠، والمستكشف الجغرافي، وتطبيقات الأمانة" على الأجهزة الذكية ومواقع التواصل الاجتماع.

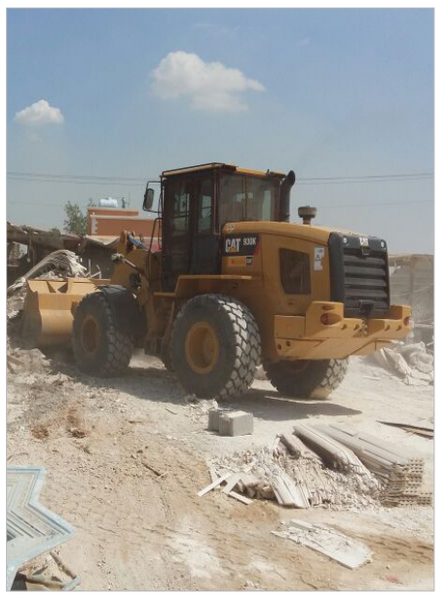

د.الطريفي يطلع على خطط وبرامج جمعية الثقافة والفنون

جدة - واس

استقبل معالي وزير الثقافة والإعلام الدكتور عادل بن زيد الطريفي في مكتبه بجدة أمس رئيس مجلس إدارة الجمعية العربية السعودية للثقافة والفنون سلطان البازعي، الذي قدم لمعاليه شرحًا عن نشاطات الجمعية وخططها وبرامجها المستقبلية وفق رؤية ٢٠٣٠ وبرنامج التحول الوطني ٢٠٢٠.

القصاص من جان بجازان

جازان - واس

أصدرت وزارة الداخلية امس بيانًا بشأن تنفيذ حكم القتل قصاصًا في أحد الجناة بمنطقة جازان، وفيما يلي نص البيان :

قال الله تعالى: (يَا أَيُّهَا الَّذِينَ آمَنُوا كُتِبَ عَلَيْكُمُ الْقِصَاصُ فِي الْقَتْلَى) الآية.

وقال تعالَى : (وَلَكُمْ فِي الْقِصَاصِ حَيَاةٌ يَا أُولِي الْأَلْبَابِ لَعَلَّكُمْ تَتَّقُونَ).

أقدَم يحيى بن مطري بن علي مجهلي – سعودي الجنسية – على قتل حسن بن علي بن مفرح قرادي – سعودي الجنسية – وذلك بطعنه بسكين مما أدي إلى وفاته إثر خلاف حصل بينهما .وبفضل من الله تمكنت سلطات الأمن من القبض على الجاني المذكور وأسفر التحقيق معه عن توجيه الاتهام إليه بارتكاب جريمته وبإحالته إلى المحكمة العامة صدر بحقه صك شرعي يقضي بثبوت ما نسب إليه والحكم عليه بالقتل قصاصاً، وأيد الحكم من محكمة الاستئناف ومن المحكمة العليا وصدر أمر ملكي بإنفاذ ما تقرر شرعاً، وأيد من مرجعه بحق الجاني المذكور.وتم تنفيذ حكم القتل قصاصاً بالجاني يحيى بن مطري بن علي مجهلي – سعودي الجنسية – امس الثلاثاء ٢١ / ١٠ / ١٤٣٧هـ بمدينة جازان في منطقة جازان.

ووزارة الداخلية إذ تعلن عن ذلك لتؤكد للجميع حرص حكومة خادم الحرمين الشريفين – حفظه الله – على استتباب الأمن وتحقيق العدل وتنفيذ أحكام الله في كل من يتعدى على الأمنين ويسفك دماءهم وتحذر في الوقت ذاته كل من تسول له نفسه الإقدام على مثل ذلك بأن العقاب الشرعي سيكون مصيره، والله الهادي إلى سواء السبيل.

إعلان نقل ملكية اسم تجاري

يعلن مرشود مصطفى مرشود الجعثمي الحربي بأنه تقدم لمكتب السجل التجاري بمدينة جدة برغبته بانتقال الاسم التجاري المذكور ادناه الى ملكيته متضمنا البيانات التالية:

١- الاسم التجاري: سهيله جويبر سهيل الجعثمي. ٢- رقم السجل التجاري (٤٦٠٢٠٠٠٥٣٤) تاريخه ١٤٠٤/٣/١هـ مصدره: رابغ والفروع: ٤٦٠٢٠٠١٣٥٣ و ٤٠٣٠٠٤٩٠٨٩

٣- اسم مالك الاسم التجاري السابق: سهيله جويبر سهيل الجعثمي ٢-اسم من انتقلت إليه ملكية الاسم التجاري: مرشود مصطفى مرشود الجعثمي الحربي جنسيته : سعودي رقم السجل المدني: ١٠٠٧٥٦٦٤٧٢ تاريخه ٢٩ /٣/ ١٤٠٠هـ مصدره جدة محل إقامته: جدة. فعلى من له اعتراض على نقل ملكية الاسم التجاري المشار اليه تقديم اعتراض خطي الى مكتب السجل التجاري بجدة خلال شهر من تاريخ الاعلان.

شركة سدرة المالية تحوز على جائزتين عالميتين جديدتين عن إنجازاتها

جدة ـ البلاد

حازت شركة سدرة المالية على جائزتين عالميتين جديدتين عن إنجازاتها مؤخراً، حيث استحقت لقب أفضل مدير للأصول لعام ٢٠١٦م، وفازت بجائزة أفضل صندوق متاجرة خلال حفل جوائزٍ صناديق الثروة والاستثمارات البديلة (Wealth and Finance Alternative Fund) السنوي، لترفع رصيدها إلى ٨ جوائز مرموقة منذ بداية العام الحالي...ويأتي فوز الشركة بجائزة أفضل صندوق متاجرة عن النتائج المميزة التي حققها صندوق سدرة انسيل لتمويل التجارة منذ تأسيسه. وبهذه المناسبة، صرح هاني باعثمان، نائب رئيس مجلس الإدارة بشركة سدرة المالية "واصلنا التوسع في إدارة الأصول عبر التركيز على الاستثمارات البديلة، التي تتسم بارتباطها المحدود بفئات الأصول التقليدية، بالإضافة إلى توسيع منتجاتنا العقارية". وأضاف "الجائزتان المرموقتان تؤكدان المكانة المتميزة التي تتمتع به شركتنا على مستوى المنطقة، وقدرتنا على تلبية السوق، وسعينا الجاد والمتواصل"....ومنذ تأسيس الشركة، وهي تتمتع بموقع رائد باعتبارها الخيار المفضل للمستثمرين المتطلعين للاستفادة من المزايا العديِّدة التِّي تقدمها الاستثمارات البديلة، ولديها سجل حافل بالنجاح في ابتكار المنتجات المميزة التي تحوز على الجوائز والتقديرات الإقليمية والدولية. ...ويعد صندوق انسيل سدرة العالمي المالي المركب أكبر صندوق إسلامي لتمويل التجارة، والأول من نوعه على مستوى المملكة عند إطلاقه في العام ٢٠١٢م، ومنذ ٣٠ يونيو ٢٠١٦م تجاوز إجمالي أصول الصندوق ٣،٤ مليار ريال سعودي. يذكر أن سدرة المالية، الحاصلة على رخصة هيئة السوق المالية عام ٢٠٠٩م (رقم ٠٨-١١٦-٣٧) ومقرها المملكة، تكرس جهودها لتقديم خدمات التمويل المتوافقة مع الشريعة الإسلامية، برأس مال مدفوع قدره ٩٠ مليار ريال، كما أن الشركة مرخصة للتعامل كوكيل ومنسق، واستشاري، ووصي.

هاني باعثمان

ملتقي آل مريع يكرمون جنود الوطن

أبها- مكتب البلاد

في ليلة عم فيها الطابع الأخوي والتكافل الاجتماعي وشعارها حب الوطن والوفاء للقيادة الحكمية ، اقام ابناء عشيرة ال مريع من بني مغيد عسير اجتماعهم السنوي الأول ، الذي احتضنته بمدينة ابها حيث تم خلال الاحتفال بتكريم كبار السن ممن سبق لهم خدمة العشيرة وتكريم افراد القطاع العسكري من أبناء العشيرة ممن يذودون عن هذا الوطن داخليا كالأمن وعلى حدوده من قواتنا المسلحة وكذلك المتميزين في مجال التعليم والرياضة. والفن التشكيلي والمسرحي والأدب العربي وتم تكريم الشاعر المعروف احمد الويمني من قبل ابناء عشيرته.

وقد تخلل الحفل الذي بدأ بالقرآن الكريم فيلماً تعريفياً وُضح من خلاله هدف الملتقى في حفظ النشء من الأفكار المنحرفة والتأكيد على الولاء لحكام هذا الوطن والتفاني في محبة وطنهم وقد قام بتسليم الهدايا في نهاية الحفل رئيس الملتقى المهندس مرعي قعبان .

الاعلانات الفردية

مكة المكرمة

• يعلن باغ باغ غلاب باكستاني الجنسية عن فقدان هوية مقيم رقم ٢٣٨٦٤٠٥٠٨٤ مصدرها راس تنورة تاريخ الانتهاء ١٤٤٢/١١/١٢هـ فعلى من يجدها يسلمها الى اقرب ادارة جوازات وله الشكر.

جدة

• يعلن سيف الدولة عبدالدائم خوجلي عن فقدان محفظته وبها بطاقة الاقامة رقم ٢٠٠٢٠٠٤٤٣٦ واستمارة سيارة هوندا سيتي موديل ٢٠٠٤ رقم اللوحة ب ب ك ٤٦٢٦ ورخصة القيادة رقم ٢٠٠٢٠٠٤٤٣٦ وبطاقة صراف وبطاقة علاج فعلى من يجدها تسليمها لاقرب مركز شرطة او الاتصال جوال رقم ٠٥٥١٠١٤٥٤٤ وله الشكر.

• تعلن مديرية الشئون الصحية بحافظة جدة - ادارة المعلومات والوثائق بأنه تقدم الينا المواطن/ ماجد سليمان عبدالعزيز السالم سجل مدني ١٠١٧٧٢١٧١ طالبا تغيير اسم (ابنه) من :مشاري الى: فهد في تبليغ الولادة الصادر من مستشفى/المركز الطبي الدولي علما بان تاريخ الولادة :٢٣/٩/١٤٣٧هـ .

•يعلن سامر ابراهيم يوسف كردي عن فقدان رخصة فتح محل باسم / مركز الطاقة الكهربائية رقم الرخصة ١٠٠٠٠٣٥٤٧ تاريخها ١٤٢١/٥/١٨هـ صادرة من بلدية الجنوب فعلى من يجدها يسلمها لمصدرها وله الشكر.

• يعلن محمد معتز محمد رياض الحجار عن فقدان شهادة ميلاد ابنته مارية رقم الشهادة ٨٩١٨ تاريخ الشهادة ١٤٣٧/٣/٢٤هـ فعلى من يجدها يسلمها لمصدرها وله الشكر.

• يعلن عادل مشتاق محمد مشتاق باكستاني الجنسية عن فقدان جواز سفر رقم CQ٠٨٤٥٦٠١ مصدره لاهور فعلي من يجده يسلمه الي مصدره مشكورا .

• تعلن ادارة الاحوال المدنية بمحافظة جدة بانه تقدم اليها الياس محمد علي طالبا الحصول على شهادة ميلاد بدل فاقد لابنائه :

١- ريم رقم الشهاده ٥٦٠٧٨ تاريخها ١٤٢٣/٣/٢٠هـ ٢- احلام رقم الشهاده ٥٦٠٧٦ تاريخها ١٤٢٣/٣/٢٠هـ الصادر من مكتب الاحوال المدنية بجدة انه من يجدهما يسلمهما الي اقرب مكتب احوال خلال ثلاثون يوما من تاريخ هذا الاعلان .

• تعلن مؤسسة الواسب التجارية عن فقدان رخصة محل رقم ١١٠٠٠١٥١٣١ صادره من جدة بتاريخ ١٤٣٣/٦/١٩هـ فعلي من يجدها يسلمها الي مصدرها .

الباحة

• تعلن المحكمة العامة بمحافظة المخواة بأنه تقدم اليها المواطن/ بركات عبدالله سعد العمري حامل السجل المدني رقم ١٠٢٠٧٥١٤٩٩ باستدعائه الذي يطلب فيه حجة استحكام على ارضه السكنية والتي آلت اليه عن طريق الارث والواقعة بقرية الحصير بالمخواة وحدودها واطوالها كما يلي: من الشمال يحدها:ملك علي عبدالله العمري وشركاه السكني بطول الضلع ٣٠م.

من الغرب يحدها: طريق ترابي عرض ٨ متر يليه مساقي للمنهي وشركاه وارض فضاء بطول ٦٠,٥٥م.

من الجنوب يحدها: طريق ترابي عرض ٨ متر بطول ضلع ٢٩,٦٩متر.

من الشرق يحدها: طريق ترابي عرض ٨ متر بطول ضلع ٣٢,٦٢متر.

المساحة الاجمالية/ ١٦٢٩,٦٦متر مربع. والمحكمة إذ تعلن للجميع من كان له معارضة فليتقدم بها الى المحكمة خلال شهر من تاريخه.

• يعلن/ فواز عبده عبدالله علاك يمني الجنسية عن فقد اقامة رقم ٢٣٢٤٩٤٦٦٢٩ صادرة من جوازات المخواة فعلى من يجدها يسلمها الى مصدرها.

• يعلن عبدالعزيز عبدالله محمد عبدالعزيز يمني الجنسية عن فقدان اقامة رقم ٢٣٢٢٠٧٤٤٠٨ صادرة من جوازات الباحة فعلى من يجدها يسلمها لمصدرها .

الطائف

• يعلن عبد الرحمن محمد ظافر الصميدى الشهرى عن فقدان شهاده دراسيه صادره من جامعه الطائف كليه العلوم الاداريه والماليه وشهاده حسن السبيره والسلوك للعام الدراسى ١٤٣٧هـ فعلى من يعثر عليهما تسليمهما الى مصدرهما.

•يعلن محمد بن فهد بن عبد الله الشهيمى السبيعى عن فقدان شهاده اجتياز دوره تاهليه والصادره من معهد جمعيه البر الخيريه للتدريب بالخرمه تحت اشراف المؤسسه العامه للتدريب التقنى والمهنى فعلى من يعثر عليها تسليمها الى مصدرها.

•يعلن عبد الله بن نايف بن حمود الثورى السبيعى عن فقدان رخصه قياده خصوصى برقم ١٠٥٤٠٧٠٢٤٦ فعلى من يعثر عليها تسليمها الى مصدرها.

جازان

• تعلن المحكمة العامة بهروب انه تقدم اليها المواطن/ علي مفرح جبار صهلولي السعودي بالسجل المدني رقم ١٠١٢٧٩٨١٤٤ طالبا حجة استحكام على ارضه السكنية الواقعة في القمعين بالصهاليل تابع لهروب والداخل عليه بالشراء من مفرح يحيى حسن صهلولي بموجب الوثيقة المؤرخة في ١٤٢٣/٧/١١هـ والداخلة على البائع منه بالبسط والاحياء الشرعي ومحياة من قبل عام ١٣٨٥هـ بموجب المشهد المصدق في ١٤٣٦/٦/١٢هـ ومقام عليها غرفة بمنافعها والتي لا يشملها الأمر السامي الكريم رقم ٧٨٨ م ب في ١٤٢٩/٢/١هـ حسب ا فادة امانة منطقة جازان رقم ٠٠١٣٦٠٦١١٦٨ في ١٤٣٧/٢/٢٨هـ. وحدود الارض واطوالها كالآتي:

الشمال: يحده شارع ترابي عرض ١٢م اثنا عشر متر يبدأ من الشرق الى الغرب بزاوية ١١٤ درجة بطول الضلع ٤٥,٨٧م خمسة واربعين متر وسبعة وثمانين سنتمتر ثم ينكسر جنوب غرب بزاوية ١١٩ درجة بطول الضلع ٤,١٤م اربعة متر واربعة عشر سنتمتر اجمالي طول الضلع ٥٠,١ م خمسين متر وواحد سنتمتر.

الجنوب: يحده ارض سكنية (احمد مفرح صهلولي) يبدأ من الشرق الى الغرب بزاوية ٦٩ درجة بطول الضلع ٥٠م خمسين متر.

الشرق: يحده ارض سكنية (علي مفرح جبار صهلولي) يبدأ من الشمال الى الجنوب بزاوية ١١٤ درجة بطول الضلع ٣١,٥٩م واحد وثلاثين متر وتسعة وخمسين سنتمتر.

الغرب: يحده شارع ترابي عرض ١٠م عشرة متر يبدأ من الشمال الى الجنوب بزاوية ١٢٨ درجة بطول الضلع ٢٩,٤٨م تسعة وعشرين متر وثمانية واربعين سنتمتر. المساحة الإجمالية: ١٥٠٠م٢ الف وخمسمائة متر مربع. واحداثيات كالآتي:

شمال	٠٤٢٥١,٧٧٠	١٧٢٨,٣٢٧ غرب
شمال	٠٤٢٥١,٧٩٤	١٧٢٨,٣١٧ شرق
جنوب	٠٤٢٥١,٧٧٢	١٧٢٨,٢٩٨ شرق
جنوب	٠٤٢٥١,٧٤٧	١٧٢٨,٣١١ غرب

فمن لديه معارضة فليتقدم الى هذه المحكمة لتقديم اعتراضه في مدة اقصاها شهرين من تاريخ نشر الاعلان والله ولي التوفيق.

• تعلن المحكمة العامة بمحافظة العارضة بأنه تقدم اليها المواطن/ علي بن ابراهيم بن محمد حلوي شراحيلي سعودي الجنسية بموجب الهوية الوطنية رقم ١٠٢٦٦٣٥٢٥٨ بطلب حجة استحكام على الارض السكنية الواقعة في أم العظام القطعة رقم ١٢ التابعة لمحافظة العارضة الآيلة اليه بالشراء من خالد محمد عبدالعزيز الراجحي. وحدودها واطوالها كالآتي:

شمالا: يبدأ من الغرب للشرق بزاوية ٩٠ درجة وطول الضلع ٢٣,٩٤م ثلاثة وعشرون مترا واربعة وتسعون سنتيمترا ويحده يليه خالد محمد عبدالعزيز الراجحي.

غربا: يبدأ من الشمال للجنوب بزاوية ٩٠ درجة وطول الضلع ٤٢,٩٢م اثنان واربعون متر واثنان وتسعون سنتيمترا ويحده خالد محمد عبدالعزيز الراجحي.

وجنوبا: يبدأ من الشرق للغرب بزاوية ٩٠ درجة وطول الضلع ٢٣,٩٤م ثلاثة وعشرون مترا واربعة وتسعون سنتيمترا ويحده شارع عرض ١٠م يليه خالد محمد عبدالعزيز الراجحي.

وغربا: يبد من الجنوب للشمال بزاوية ٩٠ درجة وطول الضلع ٤٢,٩٢م اثنان واربعون متر واثنان وتسعون سنتيمترا ويحده خالد محمد عبدالعزيز الراجحي.

ومجموع المساحة: ١٠٢٧,٥٨م٢ الف وسبعة وعشرون متراً مربعاً وثمانية وخمسون سنتيمترا. فمن له معارضة في ذلك فعليه تقديم اعتراضه الى المحكمة (مكتب الاستحكامات) خلال ستين يوماً من تاريخه والله الموفق.

• تعلن المحكمة العامة بمحافظة الحرث وبناء على المعاملة الواردة الينا من رئيس اللجنة الميدانية لحرم الحدود بمنطقة جازان بالرقم ٢٧٧٢/ ٣/ في ١٤٣٧/٨/١٧هـ والمقيدة لدينا بالقيد رقم ٢٨٠ في ١٤٣٧/٨/١٩هـ والتي تقضي إثبات تملك المواطن : محمد ابراهيم علي خال حمدي السجل المدني ١٠٨١٢٥٤٨٦٢ لعقاره سكني بقرية الدقه وحدوده واطواله حسب الرفع المساحي لمشروع نزع الاملاك بالرقم (٥١) وحدوده واطواله كالاتي:

يحده من الشمال: الشيخ /احمد محمد طراد هزازي بطول ١,٠م+٣,٢م+٥,٦م+٣,٤م+٣,٣م

يحده من الجنوب: عبدالله محمد سلامي بطول ٦,٥م+٥,٢م

يحده من الشرق: شارع بطول ١٢,٩م

يحده من الغرب: ارض زراعية بطول ٧,٦م

بمساحة اجمالية: ١٦٥م٢

وبداخله: مبنى مسلح فمن له معارضة التقدم للمحكمة العامة بمحافظة الحرث في مدة اقصاها شهر من اعلانه والسلام.

• تقدم لإدارة الأحوال المدنية بصبياء المواطنه / رقيه أحمد أحمد قصادي رقم السجل المدني (١٠٩٤٠٧٤٥٨٨) بطلب تعديل اسمها من / رقيه أحمد أحمد قصادي إلى / شيخه أحمد أحمد قصادي. فمن له معارضة على ذلك فليتقدم بمعارضته خلال شهر من تاريخ هذا الإعلان.

•تعلن المحكمة العامة بمحافظة العارضة بأنه تقدم اليها المواطن / عبدالله بن أحمد بن صالح عبدلي سعودي الجنسية بموجب الهوية الوطنية رقم (١٠٦٣٦٢١٢٥٢) طلب حجة استحكام على الارض (السكنية) الواقعة في (قرية القصبة التابعة لمحافظة العارضة) الآيلة إليه بالشراء من احمد جابر يحيى اللغبي ٠ وحدودها وأطوالها كالآتي :-

شمالا : يبدأ من الغرب للشرق بزاوية ١١٨° وطول الضلع ٢٨,٥٥م ثمانية وعشرون مترا وخمسة وخمسون سنتيمترا ويحده عبده جابر حسين الحربي ٠

شرقا : يبدأ من الشمال للجنوب الشرقي بزاوية ٩٤° وطول الضلع ٢٧,٠٥م سبعة وعشرون مترا وخمسة سنتيمترات ثم ينكسر جنوبا بزاوية ١٥٢° وطول الضلع ٢١,١٥م واحد وعشرون مترا وخمسة عشر سنتيمترا ثم ينكسر جنوب شرق بزاوية ٢١٧° وطول الضلع ١٥,٥٠م خمسة عشر مترا وخمسون سنتيمترا ثم ينكسر شرقا بزاوية ٢١١° وطول الضلع ١٦,٤٠م ستة عشر مترا واربعون سنتيمترا ثم ينكسر جنوبا بزاوية ١٠٨° وطول الضلع ٥٠,٤٥م خمسون مترا وخمسة واربعون سنتيمترا ويحده عادل احمد صالح عبدلي وزهراء محمد محمد عبدلي ٠

جنوبا : يبدأ من الشرق للغرب بزاوية ٧٧° وطول الضلع ٢٩,٢٠م تسعة وعشرون مترا وعشرون سنتيمترا ثم ينكسر شمال غرب بزاوية ١٥٥° وطول الضلع ١٨,٢٥م ثمانية عشر مترا وخمسة وعشرون سنتيمترا ثم ينكسر غربا بزاوية ١٩٤° وطول الضلع ٢٨,٦٠م ثمانية وعشرون مترا وستون سنتيمترا ويحده شارع اسفلت عرض ٦م يليه المالك ٠

غربا : يبدأ من الجنوب للشمال بزاوية ١١٣° وطول الضلع ٧٠,٠٥م سبعون مترا وخمسة سنتيمترات ويحده شارع اسفلت عرض ٣٠م يليه احمد جابر يحيى لغبي ٠

مجموعة المساحة : ٤٩١٥,٩١م٢ أربعة الاف وتسعمائة وخمسة عشر مترا مربعا وواحد وتسعون سنتيمترا ٠ فمن له معارضة في ذلك فعليه تقديم اعتراضه الى المحكمة (مكتب الإستحكامات) خلال ستين يوما من تاريخه والله الموفق.

• تعلن المحكمة العامة بمحافظة العارضة بأنه تقدم اليها المواطن / عبدالله بن أحمد بن صالح عبدلي سعودي الجنسية بموجب الهوية الوطنية رقم (١٠٦٣٦٢١٢٥٢) طلب حجة استحكام على الارض (السكنية) الواقعة في (قرية قائم ملفي التابعة لمحافظة العارضة) الآيلة إليه بالشراء من عبدالله ترابي حسين لغبي ٠ وحدودها وأطوالها كالآتي :-

شمالا : يبدأ من الغرب للشمال الشرقي بزاوية ٨٠° وطول الضلع ٧٨م ثمانية وسبعون مترا ويحده مدخل ترابي عرض ٨م غير نافذ وأحمد صالح مهدي عبدلي ٠

شرقا : يبدأ من الشمال للجنوب الشرقي بزاوية ٦٤° وطول الضلع ١٤,١٥م اربعة عشر مترا وخمسة عشر سنتيمترا ثم ينكسر شرقا بزاوية ٢٤٢° وطول الضلع ١٣,٦٠م ثلاثة عشر مترا وستون سنتيمترا ويحده احمد صالح مهدي عبدلي ٠

جنوبا : يبدأ من الشرق للجنوب الغربي بزاوية ٨٩° وطول الضلع ٢,٨٠م اثنان واربعون مترا وثمانون سنتيمترا ثم ينكسر جنوب غرب بزاوية ١٥٣° وطول الضلع ٢١,٦٥م واحد وعشرون مترا وخمسة وستون سنتيمترا ثم ينكسر غربا بزاوية ١٣٦° وطول الضلع ٢٠م عشرون مترا ويحده ورثة محمد احمد حسين لغبي وعبدالله حسين لغبي٠

غربا : يبدأ من الجنوب للشمال الغربي بزاوية ١٣٧° وطول الضلع ٣٩,٤٠م تسعة وثلاثون مترا واربعون سنتيمترا ويحده يحيى علي سوادي لغبي ٠

مجموعة المساحة : ٣٠٦٩,١١م٢ ثلاثة الاف وتسعة وستون مترا مربعا وأحد عشرسنتيمترا ٠ فمن له معارضة في ذلك فعليه تقديم اعتراضه الى المحكمة (مكتب الإستحكامات) خلال ستين يوما من تاريخه والله الموفق.

• تعلن المحكمة العامة بمحافظة العارضة وبناء على المعاملة الواردة إلينا من رئيس اللجنة الميدانية لحرم الحدود بمنطقة جازان المواطن / مرعي احمد سلمان سليمان سحاري السجل المدني ١٠٠٣٢٠٥٢٣٢ نوع سكني بقرية المطاريق الشمالية وحدوده واطواله حسب الرفع المساحي لمشروع نزع الأملاك كما يلي :

شمالا : مرعي احمد سلمان سحاري بطول ٢٨,٦ متر

شرقا : مرعي احمد سلمان سحاري بطول ٧,٩ – ٣ – ٧ – ٢٥ – ١متر

جنوبا : احمد احمد سلمان سحاري ٣١,٧متر

غربا : شارع ٨م بطول ٢٤,٩ متر

المساحة الاجمالية : ٨٨٦ م٢ فمن له معارضة التقدم للمحكمة العامة بمحافظة العارضة في مدة أقصاها شهر من إعلانه ٠

نجران

• تعلن المحكمة العامة بمحافظة يدمه بأنه تقدم إليها المواطن / محمد مسفر قيم آل فطيح سعودي بموجب السجل المدني رقم ١٠٤٣٥٦٤٥٧٢ الذي يطلب إعطائه حجة استحكام على الأرض السكنية الواقعة في القايمه – يدمه – نجران والتي حدودها وأطوالها ومساحتها كما يلي :

من الشمال : شارع اسفلت عرض١٠م بطول٦٠م

من الجنوب : ارض فضاء يليها وادي اللجام بطول٦٠م

من الشرق : ارض فضاء بطول٥٠م

من الغرب : ارض سكنية تخص صاحب الشأن بطول٥٠م

المساحة الاجمالية = ٣٠٠٠م٢ ثلاثة آلاف مترا مربعا فمن لديه معارضة على ذلك فليتقدم بمعارضته إلى هذه المحكمة خلال شهر من تاريخ نشر هذا الإعلان.

•تعلن المحكمة العامة بمحافظة يدمه بأنه تقدم إليها المواطن / بيرم بن عايض قرطان آل فطيح سعودي بموجب السجل المدني رقم ١٠٣٩٤٩٦٣٢٦ الذي يطلب إعطائه حجة استحكام على الأرض الزراعية الواقعة في اللجام – يدمه – نجران والتي حدودها وأطوالها ومساحتها كما يلي :

من الشمال : ارض فضاء بطول٦٠,٩٤م

من الجنوب : مزرعة ملك علي جابر آل فطيح بطول١٢٢,٦٠م

من الشرق : طريق مسفلت إلى العزيزية بطول١٣٦,٩٠م

من الغرب : ارض فضاء بطول١٤٠,٤٠م

المساحة الإجمالية = ١٤٩٧٣م٢ اربعة عشر ألف وتسعمائة وثلاثة وسبعون مترا مربعا فمن لديه معارضة على ذلك فليتقدم بمعارضته إلى هذه المحكمة خلال شهر من تاريخ نشر هذا الإعلان.

•تعلن المحكمة العامة بمحافظة يدمه بأنه تقدم إليها المواطن / مرزوق محمد صالح آل فطيح سعودي بموجب السجل المدني رقم ١٠٣٩٢١٥١٧١ الذي يطلب إعطائه حجة استحكام على الأرض السكنية الواقعة في يدمه – طريق بني لويف والتي حدودها وأطوالها ومساحتها كما يلي :

من الشمال : ارض تخص هادي محمد العرجاني بطول٥٠م

من الجنوب : ورشة تخص حمد محمد ضبان بطول٥٠م

من الشرق : ارض فضاء بطول١٠٠م

من الغرب : شارع مسفلت وحرمه عرض٣٠م أي ١٥م من كل جانب بطول١٠٠م المساحة الإجمالية = ٥٠٠٠م٢ فمن لديه معارضة على ذلك فليتقدم بمعارضته إلى هذه المحكمة خلال شهر من تاريخ نشر هذا الإعلان.

•تعلن المحكمة العامة بمحافظة يدمه بأنه تقدم إليها المواطن / عبدالله محمد مهدي آل فهاد سعودي بموجب السجل المدني رقم ١٠٦٦٣٩٤٢٨٧ الذي يطلب إعطائه حجة استحكام على الأرض الزراعية الواقعة في السليمانية – يدمه والتي حدودها وأطوالها ومساحتها كما يلي :

من الشمال : أملاك عبدالله حمدان راشد آل فهاد بطول٤٩م

من الجنوب : أملاك راكان محمد مهدي آل فهاد بطول٢٤٤م

من الشرق : أملاك فهد حمدان راشد آل فهاد بطول٣٠٠م

من الغرب : أملاك مهدي عبدالله مهدي آل فهاد بطول٣٤٧م

المساحة الإجمالية = ٤٩٧٦٩م٢ تسعة وأربعون وسبعمائة وتسعة وستون مترا مربعا فمن لديه معارضة على ذلك فليتقدم بمعارضته إلى هذه المحكمة خلال شهر من تاريخ نشر هذا الإعلان.

•تقدمت لإدارة الأحوال المدنية بمنطقة نجران المواطنة / زلبه مهدي محمد آل زمانان رقم السجل المدني ١٠٢١٤٦٣٢٢٧ رقم الحفيظة ٢٤٤٧٥ التاريخ ١٤٣٧/٠٨/١٧هـ المصدر نجران بطلب تعديل اسمها من : زلبه مهدي محمد آل زمانان إلى : سلوى مهدي محمد آل زمانان فمن له معارضة على ذلك فليتقدم بمعارضته خلال شهر من تاريخ نشر هذا الإعلان.

•يعلن المدعو / سلطان محمود صلاح الكردي حامل رخصة الإقامة رقم ٢١٠٥٤٤٧٣٩١ عن فقدان شهادة الميلاد الخاصة به ذات الرقم ٣٧٨ص٣١ بتاريخ ١٤١٢/٠٤/١٥هـ الصادرة من مكتب صحي نجران يرجى ممن يعثر عليها أن يسلمها لإدارة الأحوال المدنية في نجران أو اقرب إدارة للأحوال المدنية.

•يعلن المواطن / حسن فهيد محسن آل فهاد سعودي بموجب السجل المدني رقم ١٠٤٣٥٧٢٣٨٦ عن فقدان صك مبايعة أرضه السكنية رقم الصك ١١ بتاريخ ١٤٢١/١٢/٣٠هـ الصادر من المحكمة العامة بمحافظة يدمه لقطعة الأرض الواقعة في مخطط سلطانة ذات الرقم ٧٤٧ يرجى ممن يعثر عليه أن يسلمه لمصدره أو اقرب كتابة عدل.

•يعلن المواطن / مانع مهدي غيدان آل راكه بموجب سجله المدني رقم ١٠٣٨٨٧٥٤٢١ عن فقدان رخصة فتح محل خياط ملابس نسائية ذات الرقم ٤٦٦٢ بتاريخ ١٤٢٣/١١/٢٤ه الصادرة من أمانة منطقة نجران كما يعلن عن فقدان رخصة فتح محل صالون حلاقة ذات الرقم ٥٧٨٩ بتاريخ ١٤١٢/١٢/٢٨ه الصادرة من أمانة منطقة نجران يرجى ممن يعثر عليهم أن يسلمهم لمصدرهم أو أقرب مركز شرطة.

القصيم

• تعلن المحكمة العامة بمحافظة الأسياح بأنه تقدم اليها المواطن / سليمان بن عبد المحسن بن سالم الحربي سعودي بالسجل المدني رقم ١٠٠٣٥٨١٩٤٧ بطلب تصويب صك حجة استحكام ورثة / عبد المحسن بن سالم بن محسن الحربي لأرضهم الواقعة في مركز خصيبه بمحافظة الأسياح المملوكة لهم بموجب الصك رقم ٢١ وتاريخ ١٣٩٤/٥/٢٩هـ الصادر من المحكمة العامة بمحافظة الأسياح وحدودها واطوالها ما يلي .

من الشمال : شارع عرض ١٠,٠٠م بطول يبدأ من الشرق بطول ٥,٠٠م ثم ينكسر نحو الشمال بزاوية ٢٧١,٤٩ بطول ٧٢,٩٠م ثم ينكسر نحو الغرب بزاوية ٨٥,٠٢ وبطول ٧٢,٨٠م ثم ينكسر نحو الشمال بزاوية ١٩١,٦٥ وبطول ٩٣,٩٠م ثم ينكسر نحو الشمال بزاوية ١٩٨,٧٩ وبطول ١٧,٨٠م ثم ينكسر نحو الغرب بزاوية ٢١٨,٠٩ وبطول ١٧,٦٠م ثم ينكسر شمال بزاوية ١٩٤,٣٨ وبطول ٤٤,١٠م ثم ينكسر شمال غرب بزاوية ١٦٧,٩٠ وبطول ٣٠,٦٠م ثم ينكسر جنوب غرب بزاوية ١٤٨,٣٠ وبطول ٤٣,٣٠م ثم ينكسر نحو الجنوب بزاوية ١٧١,٢٣ وبطول ١٣١,٩٠م .

من الجنوب : بيت فالح بن محسن بن عضيب الحربي وشارع عرض ٨,٠٠ م بطول يبدأ من الشرق بطول ٢٤,٧٠م ثم ينكسر جنوب غرب بزاوية ٢٤٥,١١ وبطول ٤٤,٦٠م ثم ينكسر نحو الغرب بزاوية ١١٦,٦٩ وبطول ٢٠٣,٧٠م .

من الشرق : شارع عرض ١٥,٠٠م والجزء المفرغ من إلصك سابقًا بطول يبدأ من الشمال بطول ١١,٥٠م ثم يميل قليلا نحو الشرق بزاوية ١٨٢,٣٨ وبطول ١٢٠,٧٠م ثم يميل قليلا نحو الغرب بزاوية ١٧٧,١٦ وبطول ٩٥,١٥م ثم يميل قليلا نحو الغرب بزاوية ١٧٨,٥٢ وبطول ٣١,٤٥م ثم ينكسر نحو الغرب بزاوية ٩٨,٨٨ وبطول ٥٤,٢٥ ثم ينكسر نحو الجنوب بزاوية ٢٧٢,١٠وبطول ٩٠,٠٠م ثم ينكسر جنوب غرب بزاوية ١٣٤,٦١ وبطول ١٨,٦٠م ثم ينكسر شرق بزاوية ١٩٥,٠٨ وبطول ٢٦,٠٥م ثم ينكسر نحو الشرق بزاوية ١٩٤,٤٤ وبطول ٥٣,٣٠م ثم ينكسر نحو الشرق بزاوية ١٩٦,٦٣ وبطول ٢٦,٧٠م .

من الغرب : مزرعة هلال بن سالم الحربي بطول يبدأ من الشرق بطول ٧٥,٤٠م ثم ينكسر نحو الشرق بزاوية ١٧٢,٩٦ وبطول ١٧٠,٤٠م ثم ينكسر نحو الشرق بزاوية ١٧١,٩١ وبطول ١٦٣,٠٠م ثم يميل قليلا نحو الشرق بزاو