نصح السائقين بالتزود من الاماكن الموثوق بها

البنزين المغشوش هاجس المستهلكين

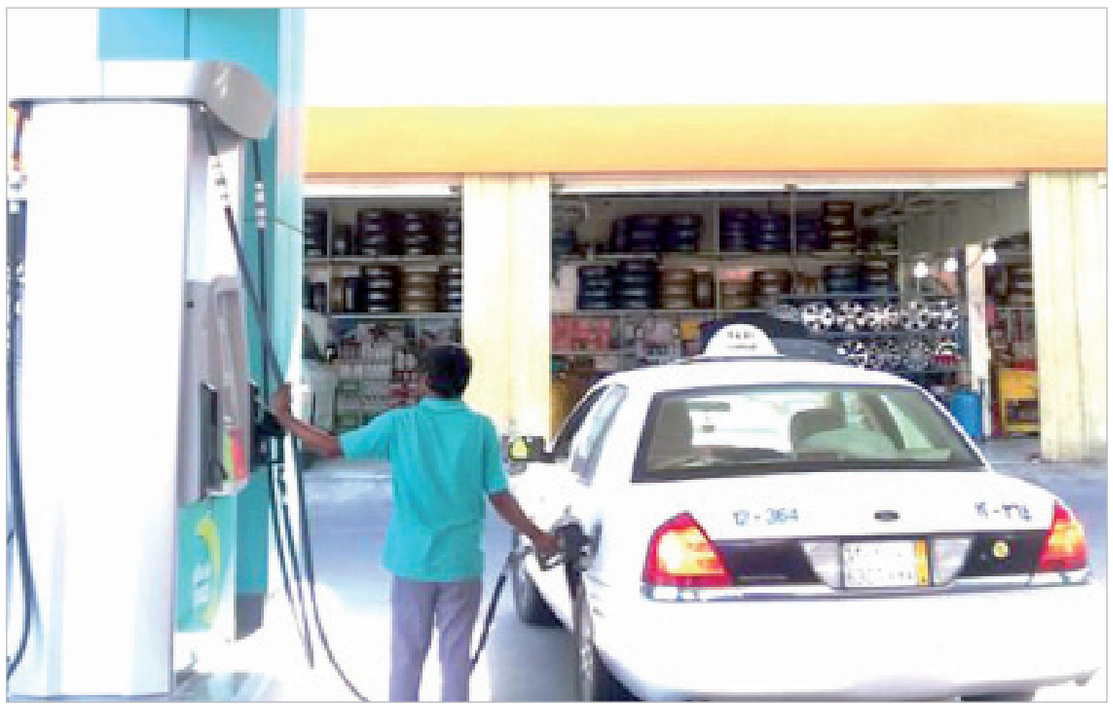

ياسر عشماوي

جدة – ابراهيم المدني

عا المحامي والمستشار القانوني المعروف الاستاذ ياسر بن طلال عشماوي المواطن والمقيم الذين تعرضت مركباتهم لغش في البنزين المطالبة بالتعويض من صاحب المحطة المزودة للمركبة بالوقوف وقال للبلاد ان رصد الجهات المختصة لعمالة تقوم بتحويل بنزين ٩١ – ٩٥ من خلال مادة ملونة يؤكد وجود الغش في بعض محطات الوقود بالمملكة وتحديداً في المحطات التي تدار من قبل عمالة هدفها الكسب المادي فقط دون النظر لاعتبارات اخرى. واضاف تدخل هذه الاعمال ضمن عمليات النصب والاحتيال ويعاقب عليها القانون بعقوبات تعزيزية وقد تشمل الغرامة والسجن معاً. ونصح المحامي ياسر عشماوي المواطن والمقيم بالتزود من المحطات المعروفة والتي تشهد كثافة جماهيرية وهي تعتبر اضمن لسلامة مركبته مشيراً الى ان صاحب المركبة بامكانه اثبات الضرر من خلال مهندس مختص يزوده بتقرير عن الاضرار ويقوم بتقديمه للجهات المعنية للاستفادة من التعويض النظامي وهو حق شرعي يستحقه نتيجة تعرض مركبته لاضرار بعد التزود بالوقود المغشوش.

ولفت المحامي ياسر عشماوي الى تساهل كثير من الناس في الحصول على حقوقهم لجهل بعضهم وتساهل اخرين مما ساهم في انتشار كثير من الظواهر السلبية والغش التجاري بأنواعه.

الى ذلك قال مختص في صيانة المركبات ان هناك عدة عوامل تساهم في كشف تعرض السيارة لغش في الوقود الخاص بالمركبة منها ظهور دخان اسود بعد تزود المركبة بالوقود المغشوش وتوقف المحرك بصورة مفاجئة وظهور صوت في محرك السيارة غريب. ونصح الخبير المواطن والمقيم بالكشف الدوري على محرك السيارة والتزود من المحطات الموثوق فيها.

الهيئة العالمية للتحفيظ تكرم ٥٧ متسابقا في قيرغيزيا

جدة- البلاد

نظمت جمعية الإحسان الخيرية في قيرغيزيا بالتعاون مع الهيئة العالمية لتحفيظ القرآن الكريم تحت رعاية الإدارة الدينية لمسلمي قيرغيزيا، مسابقة قرآنية شارك فيها (٥٧) متسابقاً، وقد اشتملت المسابقة على أربعة فروع هي: حفظ كامل القرآن مع معاني الكلمات وحفظ كامل القرآن مع الجزرية وحفظ عشرين جزءاً، و١٠ أجزاء. وتم تكوين لجنة تحكيم للإشراف على المسابقة من سبعة أعضاء، وفي نهاية فعاليات المسابقة أقيم حفل تكريمي للمشاركين فيها، حضره نائب سفير المملكة العربية السعودية الأستاذ عبد المحسن الفهيد ومدير الجامعة الإسلامية في بيشكيك مارس إبراييف ومندوب الإدارة الدينية الشيخ حبيب الله ومدير الجمعية الشيخ موسى مرزا، ومندوب الهيئة العالمية الشيخ خالد العمري، وعدد من الشخصيات الإسلامية، والطلاب وذويهم وجمع من المواطنين. وبدأ الحفل بتلاوة آيات من كتاب الله عز وجل، والقى الأستاذ عبد المحسن الفهيد كلمة نيابة عن السفير أشاد فيها بجهود حكومة خادم الحرمين الشريفين الملك سلمان بن عبد العزيز في خدمة الإسلام والمسلمين في شتى أنحاء العالم، وشكر رابطة العالم الإسلامي والهيئة العالمية لتحفيظ القرآن الكريم،ثم ألقيت بعض الكلمات التي عبر فيها المتحدثون عن سعادتهم وسرورهم لحضور هذه المسابقة.

الاعلانات الفردية

مكة المكرمة

• يعلن /محمد عصام الدين اسماعيل محمد شاهين ، مصري الجنسية عن فقدان جواز سفر رقم A١٨٣٩٩٢٩ من يجده يسلمه الى القنصلية المصرية بجدة .

• يعلن بديع عبدالعزيز قاسم ثابت يمني الجنسية عن فقدان جواز سفر رقم ٠٥٣١٧٢٢٥ الصادر من جدة وعلي من يجده تسليمه الي السفارة اليمنيه وله الشكر.

جدة

•تعلن شركة الحاج علي رضا وشركاه المحدودة عن فقدان البطاقة الجمركية الخضراء الخاصة بالمرور لسيارة مازدا ٦ سيدان موديل ٢٠١٦ لونها ازرق غامق رقم الشاسيه JMٓvGJ٤S٣٣G١٢٣٩٣٠٥ رقم البطاقة ٢٠٨٤٥٠-١٦-١٠ وتاريخ ١٤٣٧/٨/٢٤هـ فعلى من يجدها يسلمها لمقر الشركة باب مكة او لمرور جدة وله الشكر.

• يعلن احمد حيدر حسين الضبيبي يمني الجنسية عن فقدان جواز سفر رقم ٠٥١٧٢٥١٧ صادر من جدة بتاريخ ٢٠١٣/٩/٩م فعلى من يجده يسلمه للقنصلية اليمنية بجدة وله الشكر.

•تعلن شركة وارد للخدمات السريعة المحدودة عن فقدان ترخيص لممارسة نشاط نقل البضائع والمهمات على الطرق البرية برقم ٠٢٠٢١١٠٠٣٢٠٠ وتاريخ ١٤٣٤/١٠/٢٥هـ وصالحة حتى ١٤٣٧/١١/٢١هـ صادرة من ادارة الطرق والنقل بمنطقة مكة المكرمة فعلى من يجده يسلمه لمصدره وله الشكر.

• تعلن ادارة الاحوال المدنية بجدة بانه تقدم اليها/ صالح عبدالفتاح صالح كردي طالبا الحصول على شهادة ميلاد بدل فاقد لابنائه / عمر رقم الشهادة ١٣٩١٦٨ تاريخ الشهادة ١٤٢٦/٩/٢٣هـ

آيه رقم الشهادة ٩٣٧٩٢ تاريخ الشهادة ١٤٢٤/١١/٥هـ الصادرة من مكتب الاحوال المدنية بجدة انه من يجدها يسلمها لاقرب مكتب احوال خلال ثلاثون يوما من تاريخ الاعلان.

• يعلن محمد خميسه ساوان خان باكستاني الجنسية عن فقدان جواز سفر رقم CA٤١٥٨٥٨١ صادر من باكستان فعلى من يجده يسلمه للقنصلية الباكستانية بجدة وله الشكر.

• يعلن احمد مشهور محمد بربر يمني الجنسية عن فقدان جواز سفر رقم ٠١٤٢٦٢٣٣ صادر من صنعاء فعلي من يجده تسليمة للقنصلية اليمنية بجدة وله الشكر.

• يعلن يحي عبدالله شرف عنواش يمني الجنسية عن فقدان جواز سفر رقم ٠١٣٧٨٦٩٨ صادر من صنعاء فعلي من يجده تسليمة للقنصلية اليمنية بجدة وله الشكر.

• يعلن محمد علي عبده عنواش يمني الجنسية عن فقدان جواز سفر رقم ٠١٣٧٦٤٢٢ صادر من صنعاء فعلي من يجده تسليمة للقنصلية اليمنية بجدة وله الشكر.

• يعلن احمد عدلي عبدالعظيم محمد زين العابدين مصري الجنسية عن فقدان هوية مقيم رقم ٢٣٥٣٣٦٨٩٣٥ صادره من جوزات جدة تاريخ الانتهاء ١٤٤٢/١١/١٨هـ من يجدها يسلمها الي مصدرها مشكورا .

• يعلن محمد منيب اكرم ولد محمد اكرم باكستاني الجنسية عن فقدان جواز سفر رقم KC٤٧٦٢٥٨ فعلي من يجده تسليمه الي اقرب ادارة جوزات مشكورا .

• يعلن محمد لطيف فقير محمد باكستاني الجنسية عن فقدان جواز سفر رقم BQ٤٨٠٨٤١ تاريخ الاصدار ٢٠١٣/١٢/١١م والانتهاء ٢٠١٨/١٢/١٠م فعلي من يجده تسليمه الي السفارة الباكستانية مشكورا .

• يعلن محمد عرفان رضا محمد رمزان باكستاني الجنسية عن فقدان جواز سفر رقم GK٩٨٩٣٣٧١ تاريخ الاصدار ٢٠١٢/٦/٢٦م والانتهاء ٢٠١٧/٦/٢٤م فعلي من يجده تسليمه الي السفارة الباكستانية مشكورا .

الطائف

•تعلن المحكمه العامه بقيا بانه تقدم اليها المواطن حمد سعود محمد الحارثى بطلب صك حجه استحكام على الارض الواقعه بقيا وحدوده واطواله كالاتى:

شمالا يبدا من الغرب نحو الجنوب الشرقى بطول ٢٠,٧٥م ويصنع زاويه ٩٠ درجه مع الضلع الغربى ويحده باقى الملك يليه شارع ترابى جنوبا يبدا من الشرق نحو الشمال الغربى بطول ٢٠,٩٥م ويصنع زاويه ٨٩ درجه مع الضلع الشرقى ويحده باقى الملك شرقا يبدا من الشمال نحو الجنوب الغربى بطول ٢٠,٨٠م ويصنع زاويه ٩١ درجه مع الضلع الشمالى ويحده باقى الملك يليه شارع بين الهارسه والشبعه غربا يبدا من الجنوب نحو الشمال الشرقى بطول ٢٠,٧٠م ويصنع زاويه ٩٠ درجه مع الضلع الجنوبى يحده باقى الملك / نمر هلال الحارثى ومجموع المساحه ٤٣٢,٦٢م٢ فمن له معارضه في ذلك فعليه تقديم اعتراضه الى هذه المحكمه مكتب الاستحكام خلال شهر من تاريخه والله الموفق.

•تعلن المحكمه الشرعيه بالخرمه انه انهى اليها مطلق بن راشد بن دخيل الله التوم السبيعى سجل مدنى رقم ١٠٠٨٥٢٠٩٧٣ في ١٣٨٥/٥/٢٢هـ سجل الخرمه بقوله ان الارض الكسنيه التى املكها الواقعه في الرخام بالخرمه من الشمال شارع ترابى ثم ارض بيضاء بها حره جبليه بطول ٢٢م من الجنوب حره جبيله بطول ٢٢م من الشرق حره جبيله بطول ٨,٦٠م من الغرب حره جبليه بطول ٨,٦٠م وتبلغ المساحه الاجماليه ١٨٩,٢٠م٢ والمشتمل على منزل مكون من اربع غرف ودوره مياه ومسجد بدوره مياه ليس لى فيه مشارك ولا منازع واذا اصبحت كاذبا او متعديا على الغير اكن عرضه للجزاء اطلب اثبات ذلك واعطائى حجه استحكام بموجبه والمحكمه اذا تعلن ذلك تود لمن لديه اعتراض على ذلك مراجعه المحكمه في مده اقصاها شهر من تاريخه.

•تعلن كتابه عدل محافظه الخرمه عن فقدان المواطن هادى ناجى ناصر السبيعى الصك الصادر منا برقم ٣٦/٣/٩ في ١٤٣٦/٦/٣٠هـ وعلى من يجده مراجعه كتابه العدل بمحافظه الخرمه او تسليمه لاقرب محكمه او كتابه عدل والله الموفق.

•يعلن محمد محسن محمد شليل عن فقدان رخصة قيادة خصوصي برقم ٢٢١٦٩٥٥٧٦١ صادرة من مرور الطائف فعلى من يجدها يسلمها لمصدرها وله الشكر. ٠

جازان

• تعلن المحكمة العامة بأحد المسارحة بأنه تقدم لها المواطن/ موسى احمد يحيى منقري سعودي بالسجل المدني رقم ١٠٤٣٣٨٣١٣٠ بطلب حجة استحكام على الارض السكنية الواقعة في قرية الناصرية. حدودها واطوالها حسب خطاب أمانة منطقة جازان رقم ٣٥/١٩٢٢٣ في ١٤٣٥/٣/٢٩هـ المبني على خطاب بلدية محافظة أحد المسارحة رقم ١٦٥٨/ض/١٦٩٦/٣٧٨٦ في ١٤٣٤/٧/٢٢هـ كالآتي: شمالا: يحدها ارض يدعي ملكيتها/ورثة حسن احمد منقري وطول الضلع يبدأ من الغرب بزاوية ٨٨° باتجاه الشرق بطول سبعة وسبعين مترا ٧٧م. جنوبا: يحدها شارع بعرض ١٠م ثم ١٥م ويليه ارض يدعي ملكيتها عمران مهدي منقري، وطول الضلع يبدأ من الشرق بزاوية ١٣٥° بطول ٨٢م. شرقا: يحدها شارع بعرض ثلاثين متر ٣٠م ويليه ارض يدعي ملكيتها علي شوعي منقري، وطول الضلع يبدأ من الشمال بزاوية ٩٨° باتجاه الجنوب بطول واحد وستين مترا ٦١م، ثم ينكسر جنوب غرب بزاوية ١٣٥° بطول اربعة امتار واثنين وعشرين سنتمتر ٤,٢٢م. غربا: يحدها ارض يدعي ملكيتها/ عمر محمد عقيل احمد وطول الضلع يبدأ من الجنوب بزاوية ٨٤° باتجاه الشمال بطول خمسة وسبعين مترا ٧٥م. المساحة الاجمالية: خمسة آلاف وستمائة وواحد مترا مربعا وثلاثة وستون بالمائة من المتر المربع. ٥٦٠١,٦٣م٢ فمن له معارضة فعليه تقديم اعتراضه إلى هذه المحكمة خلال شهرين والله الموفق.

E٤٢٥٠٢٤,٠٩	N١٦٤٥٥٤,٢٨
E٤٢٥٠٢٤,٦٨	N١٦٤٥٥٢,٣٠
E٤٢٥٠٢١,٤٤	N١٦٤٥٥٤,٠٤
E٤٢٥٠٢١,٨٥	N١٦٤٥٥١,٧٠

• تعلن المحكمة العامة بأحد المسارحة بأنه تقدم لها المواطن/ محمد أحمد حسين كريري وشركاه سجل مدني رقم ١٠٣٩٢٩٤٦٨ بطلب حجة استحكام على الارض الزراعية الواقعة في قرية الشطيفية. وحدودها واطوالها ومساحتها حسب خطاب أمانة منطقة جازان رقم ٠٠١٣٦٠٧١٦١٤ في ١٤٣٧/١/٢٦هـ المبني على خطاب بلدية المسارحة برقم ١٥١٩/ض/٣٩٢١/١٥١٨ وتاريخ ١٤٣٥/٩/٢٣هـ كالتالي:شمالا: يحدها شارع عرض ٣٠م. وطول الضلع يبدأ من الغرب إلى الشرق بزاوية ٨٥° درجة وطول الضلع ١٢٠,١١م مائة وعشرون مترا واحدى عشر سنتمتر. جنوبا: يحدها ارض زراعية مزروعة بقصب الذرة يقال انها لعائشة حسين يحيى كريري علي عمر كريري وطول الضلع يبدأ من الشرق باتجاه الغرب بزاوية مقدارها ٩٠ درجة وبطول الضلع ١٣٥,٥٧م مائة وخمسة وثلاثون مترا وسبعة وخمسون سنتمتر. شرقا: يحدها ارض زراعية مزروعة بقصب الذرة يقال انها لورثة حسن محمد كريري وورثة ابراهيم بوحي كريري. وطول الضلع يبدأ من الشمال الى الجنوب بزاوية مقدارها ٩٠ درجة وطول الضلع ١٥٧,٧٣م مائة وسبعة وخمسون مترا وثلاثة وسبعون سنتمتر ثم ينكسر بزاوية مقدارها ٢٦٦° باتجاه الشرق بطول ٣٨,٤٠م ثمانية وثلاثون مترا واربعون سنتمتر ثم ينكسر بزاوية مقدارها ٩٧° باتجاه الجنوب بطول ٢٣٧ م مئتان وسبعة وثلاثون مترا. غربا: يحده ارض زراعية مزروعة بقصب الذرة يقال انها لعلي عمر حسين كريري وطول الضلع يبدأ من الجنوب الى الشمال بزاوية مقدارها ٩١ درجة وطول الضلع ٤٠٨,١٣م اربعمائة وثمانية امتار وثلاثة عشر سنتمتر. المساحة الاجمالية: (٥٣٦٥٤,٤٩م٢) ثلاثة وخمسون ألف وستمائة واربعة وخمسون مترا مربعا وتسعة واربعون بالمائة من المتر المربع. فمن له معارضة فعليه التقدم خلال شهرين من تاريخه.

• تعلن الدائرة الانهائية العامة بمحكمة أبو عريش بأنه تقدم اليها المواطن/ يحيى حسين حسن راجحي سعودي بالسجل المدني رقم ١٠٦٠٦١٥٦٩٥ بطلب صك حجة استحكام على الارض السكنية الواقعة في الخزنه بأبي عريش وحدودها واطوالها حسب الكروكي المرفق بخطاب امانة منطقة جازان رقم ١٣٧٠٢٩٥٥٥ في ١٤٣٧/٥/١٥هـ كما يلي: الشمال/ يحده يحيى حسين هادي سويد وطول الضلع يبدأ من الغرب الى الشرق بزاوية ٨٣° وبطول ٦٥,٣٠م. الجنوب/ يحده وقف عبدالله محمد متوم وطول الضلع يبدأ من الشرق الى الغرب بزاوية ٨٣° وبطول ٦٥,٣٠م. الشرق/ يحده شارع عرض ١٥م مناصفة يليه محمد ابراهيم حسين معشي وطول الضلع يبدأ من الشمال للجنوب بزاوية ٩٧° وبطول ٤٠م. الغرب/ يحده ورثة عائل علي سويد وطول الضلع يبدأ من الجنوب للشمال بزاوية ٩٧° وبطول ٤٠م. المساحة الاجمالية ٢٦١٤م٢ الفان وستمائة واربعة عشر مترا مربعا. فمن له معارضة في ذلك فعليه تقديم اعتراضه الى المحكمة الدائرة الانهائية العامة خلال شهرين من تاريخه والله الموفق. الاحداثيات

شمال	شرق
١٦٥٢,٩٠٥	٤٢٤٨,٧٠٦
١٦٥٢,٩١٥	٤٢٤٨,٧٤٦
١٦٥٢,٨٩٣	٤٢٤٨,٧٥٣
١٦٥٢,٨٨٤	٤٢٤٨,٧١٣

• تعلن محكمة أبو عريش الدائرة الانهائية العامة بأنه تقدم اليها المواطن صديق علي حسن معدي سعودي بالسجل المدني رقم ١٠٤١١٤٣٠٢٣ بطلب صك حجة استحكام على الارض الزراعية الواقعة في حاكمة ابو عريش وحدودها واطوالها حسب الكروكي المرفق بخطاب امانة منطقة جازان برقم ٣٧٠٤٠٩٥٤ في ١٤٣٧/٧/١٠هـ كما يلي: الشمال: يحده ارض مزروعة لحسن علي معدي وطول الضلع يبدأ من الغرب الى الشرق بطول ٢٤٩,٠٧م وبزاوية ٨٨° الجنوب/ يحده ارض مملوكة بصك رقم ٣٧٤ وتاريخ ١٣٩٤/٧/١٨هـ ليحى موسى الشريف وطول الضلع يبدأ من الشرق الى الغرب بطول ٢٤٨,١٣ وبزاوية ٨٩° الشرق/ يحده ارض مملوكة بصك رقم ٣٧٤ وتاريخ ١٣٩٤/٧/١٨هـ ليحى موسى الشريف وطول الضلع يبدأ من الشمال للجنوب بطول ٥٩,٤١م وبزاوية ٩١° الغرب/ يحده شارع عرض ١٥م يليه ارض مملوكة بصك رقم ٣١٦ وتاريخ ١٤٠٨/١٠/٢٠هـ لمحمد ناصر منور وطول الضلع يبدأ من الجنوب للشمال بطول ٥٧,٦٤م وبزاوية ٩٢° المساحة الاجمالية: ١٥٤٣,٨٦ اربعة عشر الف وخمسمائة وثلاثة واربعون مترا مربعا وستة وثمانون سنتيمتر مربع. فمن له معارضة فعليه تقديم اعتراضه إلى هذه المحكمة خلال شهرين والله الموفق.

شمال	شرق
١٦٥٩,٧٥٤	٤٢٤٩,٣٢٧
١٦٥٩,٧٨٦	٤٢٤٩,٤٦٥
١٦٥٩,٧٤٩	٤٢٤٩,٤٧٢
١٦٥٩,٧٢٥	٤٢٤٩,٣٣٤

• تعلن إدارة الأحوال المدنية في محافظة صامطة / قسم المواليد والوفيات أنه تقدم لها المواطن / بدر حامد يحيى مهر مرير مفيداً عن فقدان شهادة الوفاه الخاصة بالمتوفيه / صالحه حامد يحيى مهر مرير والصادرة من (صامطة) برقم (٤٦٤١) في ١٤٣٤/٢/٣٠هـ. يرجى ممن يعثر عليها تسليمها لأقرب إدارة أحوال.

• يعلن / عبدالله بن ناصر بن حسن حمدي رقم السجل المدني (١٠٢٩٠٠٧٩٠١) عن فقدان رخصة محل (ورشة حداده) رقم الرخصة (٢١٧٠٤) والصادرة من بلدية الطوال . يرجى ممن يعثر عليها أن يسلمها إلى مصدرها أو إلى أقرب مركز شرطة.

ينبع

•يعلن عمر منصور محمد حلواني عن فقدان رخصة صيد رقم ٠٧٠٧٣٤ يرجى ممن يجدها أن يسلمها إلى مصدرها وله الشكر.

المدينة المنورة

• تقدم لادارة الاحوال المدنية في المدينة المنورة المقيم/ عمار علي ناصر رقم الاقامة ٢٣١٩٢٧٤١٨٥ رقم الشهادة ١٢٤٤٧٨ التاريخ ١٤٣٦/٩/٦هـ المصدر المدينة المنورة مفيدا ان شهادة ميلاد ابنته مريم فقدت منه يرجى ممن يعثر عليها أن يسلمها لإدارة الاحوال المدنية في المدينة المنورة أو أقرب إدارة أحوال مدنية له. لأن حيازة هذه الوثيقة أو اخفائها أو العبث بمدوناتها أو إستعمالها من قبل غير صاحبها يعد مخالفة يعاقب عليها النظام.

• يعلن محمد أحمد عبدالحفيظ أحمد عن فقدان شهادة الكلية التقنية تخصص محاسبة لعام ١٤٣٤- ١٤٣٥هـ صادرة من كلية التقنية بالمدينة المنورة فعلى من يجدها ان يسلمها الى مصدرها .

• تعلن محكمة خيبر العامة بأنه تقدم اليها فهد بن فالح شالح الرشيدي بطلب صك حجة استحكام على المزرعة الواقعة في الثمد وحدودها واطوالها كالآتي: شمالا: ارض حرة من الشرق للغرب ٢٧, ٦٢٤متر ثم ٢٩٨,٦٩متر. جنوبا: شارع ترابي عرض ٢٠ متر يفصل عن ارض فضاء من الشرق للغرب ٣٠٩,١٣متر ثم ٥٣١,٢٧متر. شرقا: ارض فضاء من الشمال للجنوب ١٠, ١٦٥متر. غربا: شارع ترابي عرض ١٠ متر يفصل عن مزرعة شالح فالح الرشيدي من الشمال للجنوب ٣٢٨,٨٨متر. مجموع المساحة ٢٨٠٢٩١,٩٣م٢ مائتان وثمانون الف ومائتان وواحد وتسعون وثلاثة وتسعون من مائة متر مربع. فمن له معارضة في ذلك فعليه تقديم اعتراضه الى هذه المحكمة مكتب الاستحكامات خلال شهر من تاريخه والله الموفق.

• تعلن محكمة خيبر العامة بأنه تقدم اليها فهد بن فالح شالح الرشيدي بطلب صك حجة استحكام على المزرعة الواقعة في الثمد وحدودها واطوالها كالآتي: شمالا: ارض حرة من الشرق للغرب ٢١١,٣٠متر. جنوبا: شارع ترابي عرض ٢٠ متر يفصل عن ارض فضاء من الشرق للغرب ٢١٧,٧٤متر. شرقا:شارع ترابي عرض ١٠ متر يفصل عن مزرعة فهد فالح الرشيدي من الشمال للجنوب ١٧١,٥٤متر ثم ٣٢٩متر. غربا: شارع ترابي عرض ٢٠ متر يفصل عن مزرعة ذيبان سرور الرشيدي من الشمال للجنوب ١٧٢,٩٦متر.ثم ٢١٤,٨٤متر. مجموع المساحة ١٢٩٠٨١,٩٣م٢ مائة وتسعة وعشرون الف وواحد وثمانون وثلاثة وتسعون من مائة متر مربع. فمن له معارضة في ذلك فعليه تقديم اعتراضه الى هذه المحكمة مكتب الاستحكامات خلال شهر من تاريخه والله الموفق.

• تقدم لادارة الاحوال المدنية في المدينة المنورة المواطنة/ سالمه مسلم دخيل الدريوش رقم السجل المدني ١٠٢١٥١٦٠٢٤ رقم الملف بطلب تعديل اسمها من: سالمه مسلم دخيل الدريوش الى: سالمه مسلم دخيل الدريوشي النخلي فمن له معارضة على ذلك فليتقدم بمعارضته خلال شهر من تاريخ هذا الاعلان.

•يعلن محمد رمضان ميورستم خان باكستاني الجنسية عن فقدان جواز سفر رقم AN٠٩٩١٦٨٢ صادر من باكستان بتاريخ ٢٠١٢/٨/٢٨م فعلى من يجده يسلمه الى اقرب ادارة جوازات وله الشكر.

• تقدم لإدارة الأحوال المدنية في المدينه المنوره المقيم/ محمد ابراهيم البيك رقم الاقامة ٢٣١٣٥٦٢٧٦٧ رقم الشهادة ١٣١٨٣٦ التاريخ ١٤٣٧/٧/٧هـ المصدر المدينة المنورة مفيدا أن شهادة ميلاد ابنه حمزه فقدت منه بالمدينة المنورة يرجى ممن يعثر عليها أن يسلمها لإدارة الأحوال المدنية في المدينة المنورة أو أقرب إدارة أحوال مدنية له. لأن حيازة هذه الوثيقة أو أخفائها أو العبث بمدوناتها أو إستعمالها من قبل غير صاحبها يعد مخالفة يعاقب عليها النظام.

• تقدم لإدارة الأحوال المدنية في المدينه المنوره المقيم/طاهر عبدالحميد محمد السقاف رقم الاقامة ٢٣١٢٥٢٣٤١٤ رقم الشهادة ٧٥٩٥٧ التاريخ ١٤٢٩/٧/١٨هـ المصدر المدينة المنورة مفيدا أن شهادة ميلاد ابنه محمد فقدت منه بالمدينة المنورة يرجى ممن يعثر عليها أن يسلمها لإدارة الأحوال المدنية في المدينة المنورة أو أقرب إدارة أحوال مدنية له. لأن حيازة هذه الوثيقة أو أخفائها أو العبث بمدوناتها أو إستعمالها من قبل غير صاحبها يعد مخالفة يعاقب عليها النظام.

ابها

• تعلن المحكمة العامة بابها للعموم / الدائرة القضائية السابعة بانه تقدم اليها / فهد بن سعيد بن علي ال مانع عسيري حامل سجل مدني رقم ١٠٤١٠٦٩٣٥٠ وانهي قائلا ان من الجاري في ملكي وملك موكلي / اشقائي عبدالله وعلي وخالد ابناء سعيد بن علي ال مانع عسيري وتحت تصرفنا الارض الزراعية الواقعة بني شدان / بني مالك عسيري المسماة الركبان الاسفل والمكونة من سبع قطع والمقام عليها حظيرة للاغنام وبيت محمي والمحاطة من جميع الجهات بعقوم ترابية ولها بوابة من الجهة الغربية عرضها ثمانية امتار وهي تحرث وتزرع بالمحاصيل الزراعية المعتادة بالمنطقة وبها بئر ارتوازيه وخزان ماء والتي الت الينا بالشراء من والدنا / سعيد بن علي ال مانع وهي محياة الاحياء الشرعي من قبله من عام ١٣٨٧ هـ وحدودها واطوالها ومساحتها الاجمالية واحداثياتها كالاتي :- شمالا : مزرعة ورثة سعيد بن علي بن مانع والضلع يبدا من الشرق الي الغرب بزاوية ٩٣ د وبطول ٨١,٥٥ م (احدي وثمانين مترا وخمسة وخمسين سنتيمتر) ثم ينكسر جنوبا بزاوية ٨٧ د وبطول ٩٨,٦٠ م (ثمانية وتسعين مترا وستين سنتيمتر) ثم ينكسر شمال غرب بزاوية ٢٩٣ د وبطول ٧٤,٨٠م (اربعة وسبعين مترا وثمانين سنتيمتر) ثم ينكسر غربا بزاوية ١٥٥د وبطول ١٤٠,٧٠م (مائة واربعين مترا وسبعين سنتيمتر) وطول الضلع ٣٩٥,٦٥ م (ثلاثمائة وخمسة وتسعون مترا وخمسة وستون سنتيمتر). جنوبا :- مسايل المزرعة تمتد لسفح الجبل الذي يليها والضلع يبدا من الشرق الي الغرب بزاوية ٩٠د وبطول ٤٩,٦٠ م (تسعة واربعين مترا وستين سنتيمتر) ثم بزاوية ١٧٥د وبطول ١٧,٩٠ م (سبعة عشرة مترا وتسعين سنتيمتر) ثم ينكسر شمال شرق بزاوية ٦٧د وبطول ١٨,٣٠ م (ثمانية عشر متراوثلاثين سنتيمتر) ثم ينكسر شمالا بزاوية ٢٢١د وبطول ٤٥,٩٠ م (خمسة واربعين مترا وتسعين سنتيمتر) ثم بزاوية ١٨٧د وبطول ٢٥,٨٠ م (خمسة وعشرين مترا ثمانين سنتيمتر) ثم بزاوية ١٨٤د وبطول ٢٦,٨٠ م (ستة وعشرين مترا وثمانين سنتيمتر) ثم ينكسر شمال شرق بزاوية ١٣٥د وبطول ٥١,٥٥ م (احدي وخمسين مترا وخمسة وخمسين سنتيمتر) ثم ينكسر غربا بزاوية ٢٩١د وبطول ٢١٩,٤٠ م (مائتين وتسعة عشر مترا واربعين سنتيمتر) وطول الضلع ٤٥٥,٢٥ م (اربعمائة وخمسة وخمسون مترا وخمسة وعشرون سنتيمتر). شرقا :- طريق ترابي عرضه ١٥م ((خمسة عشر مترا) يليه مزرعة علي بن عبدالله فواز عسيري والضلع يبدا من الشمال الي الجنوب بزاوية ٩٣د وبطول ٢٠٧,٠٥ م (مائتين وسبعة امتار وخمسة سنتيمترات) . غربا :- طريق ترابي عرضه ١٥ م يليه مزرعة ورثة سعيد بن علي بن مانع والضلع يبدا من الشمال الي الجنوب بزاوية ٩٠د وطول الضلع ١٠٩,٦٠م (مائة وتسعة امتار وستون سنتيمتر) . ومجموع المساحة :- (٤٨١٥٧,٠٠)م٢ ثمانية واربعون الفا ومائة وسبعة وخمسون مترا مربعا . واحداثيات الموقع :- اولا / شمالا ٥١٢ ٢٣ ١٨ شرق ٩٣٠ ٣٥ ٠٤٢ ثانيا / شمالا ٥٢٦ ٢٣ ١٨ شرق ٩٣٥ ٣٥ ٠٤٢ ثالثا / شمال ٥٢٦ ٢٣ ١٨ شرق ٩٤٦ ٣٥ ٠٤٢ ربعا / شمال ٥٧٥ ٢٣ ١٨ شرق ٩٥٨ ٣٥ ٠٤٢ خامسا/ شمال ٥٥٥ ٢٣ ١٨ شرق ٩٩٨ ٣٥ ٠٤٢ سادسا / شمال ٥٤٧ ٢٣ ١٨ شرق ٠٤٧ ٣٦ ٠٤٢ سابعا / شمال ٥١٩ ٢٣ ١٨ شرق ٠٤٢ ٣٦ ٠٤٢ فمن كان له معارضة في ذلك فعليه تقديم اعتراضه الي هذه المحكمة لدي الدائرة القضائية السابعة خلال شهرين من تاريخه والله الموفق .

•تعلن المحكمة العامة بابها للعموم / المكتب القضائي الثاني بانه تقدم اليها / عبدالله بن سعيد بن علي ال مانع حامل سجل مدني رقم ١٠٢٢٨١٧٤٧٠ وانهي قائلا ان من الجاري في ملكي وتحت تصرفي الارض الزراعية الواقعة في بني شدان / بني مالك عسير / ابها المكونة من ثلاث قطع والمحاطة من الجهتان الشمالية والجنوبية بجدار من الحجر ارتفاعه متر ومن الجهتان الشرقية والغربية بعقوم ترابية ومدخلها من الجهة الشمالية والتي الت الي بالشراء من والدي / سعيد بن علي محمد ال مانع وهي محياة الاحياء الشرعي من قبل عام ١٣٨٧ هـ وحدودها واطوالها ومساحتها الاجمالية واحداثياتها كالاتي :- شمالا:- طريق مسفلت عرضه ١٢م (اثنا عشر مترا) يليه مزرعة علي بن سعيد علي ال مانع والضلع يبدا من الشرق الي الغرب بزاوية ٩١د وطول الضلع ٣٥٤ م (ثلاثمائة واربعة وخمسون مترا) . جنوبا :- مزرعة فهد بن سعيد علي ال مانع والضلع يبدا من الشرق الي الغرب بزاوية ٨٧د وطول الضلع ٣٥٢ م (ثلاثمائة واثنان وخمسون مترا) . شرقا :- طريق ترابي عرضه ١٥ م (خمسة عشر مترا) يليه مزرعة علي بن عبدالله علي عسيري والضلع يبدا من الشمال الي الجنوب بزاوية ٩١د وطول الضلع ٣٥م (خمسة وثلاثون مترا) . غربا :- طريق مسفلت عرضه ١٥م (خمسة عشر مترا) يليه مزرعة ورثة سعيد بن علي محمد مانع والضلع يبدا من الشمال الي الجنوب بزاوية ٨٤د وطول الضلع ٢٥م (خمسة وعشرون مترا) . ومجموع المساحة :- (١٠٥٥٠,٠٠) م٢ عشرة الاف وخمسمائة وخمسون مترا مربعا واحداثيات الموقع :- اولا / شمال ٦٦١ ٢٣ ١٨ شرق ٢٨٨ ٣٦ ٠٤٢ ثانيا / شمال ٧٣٢ ٢٣ ١٨ شرق ١٠١ ٣٦ ٠٤٢ ثالثا / شمال ٧٢٠ ٢٣ ١٨ شرق ٠٥٩ ٣٦ ٠٤٢ ربعا / شمال ٦٤٥ ٢٣ ١٨ شرق ٢٧٩ ٣٦ ٠٤٢ فمن كان له معارضة في ذلك فعليه تقديم اعتراضه الي هذه المحكمة لدي المكتب القضائي الثاني خلال شهرين من تاريخه ،، والله الموفق

•تعلن المحكمة العامة ببللسمر انه انهي اليها المواطن / فاطمة شويل الاسمري بالسجل المدني رقم ١٠٢٠٨٨٨٩١٠١ سجل النماص انه من الجاري في ملكة وتحت تصرفه عبارة عن ارض زراعية والمسماه قطع شعب شقح عدد(٧) الواقعة في قرية المطرق – بللسمر والمحدوده بالحدود الاتية – ١-الشمال : يحده ارض زراعية ل/ محمد بن احمد بن عثمان بطول يبدا من الشرق متجها شمال غرب بزاوية انحراف من الضلع الشرقي ١٠٢ بطول ٤٥,٨٠ م وينكسر شمال غرب بزاوية ١٨٦ بطول ٢٠,٥٠ وينكسر جنوب غرب بزاوية ١٣٤ بطول ٣,٤٠ م وينكسر جنوب غرب بزاوية ١٥٨ بطول ١١,٢٠م وينكسر جنوب غرب بزاوية ٢٠١ بطول ٤,٧٠ م وينكسر شمال غرب بزاوية ٢٠٦ بطول ١٠,٩٠ م وينكسر شمال غرب بزاوية ٢٠٧ بطول ٥,٧٠ م وينكسر غربا بزاوية ١٤٦ بطول ١٣,٧٠ م بطول اجمالي للحد الشمالي ١١٥,٩٠ مترا -٢-الجنوب : يحده شارع اسفلت خاص بعرض ٥,٠٠ متر وارض سكنية ل/ عبد الرحمن بن عثمان بطول يبدا من الشرق متجها جنوب غرب بزاوية انحراف من الضلع الشرقي ١٠٧ بطول ١٠,٦٠ م وينكسر جنوب غرب بزاوية ١٦٩ بطول ٩,٧٠ م وينكسر شمال غرب بزاوية ١٩٨ بطول ٢٥,٧٠ م وينكسر جنوب غرب بزاوية ١٥٠ بطول ٦,٨٠ م بطول اجمالي للح