بسم الله الرحمن الرحيم

البلاد
ALBILAD

الإعلام المتجدد.. في نسخته الورقية

E: wr@albiladdaily.com

www.albiladdaily.com ١٦ صفحة | ريالان السبت ١١/شوال/١٤٣٧هـ الموافق ١٦/يوليو/٢٠١٦م السنة ٨٥ العدد ٢١٦٤٠

باريس: موضة جديدة للإرهاب!

باريس - وكالات

كشفت الشرطة الفرنسية أن منفذ جريمة الدهس الإرهابية في نيس شاب فرنسي من أصول تونسية يدعى محمد لحويج بوهلال ويبلغ من العمر ٣١ عاما، بينما لم يعرف بعد هل تصرف بمفرده أم بإيعاز من جماعة متطرفة ، لكن في الوقت ذاته كان معروفا لدى الشرطة في قضايا الحق العام ولا سيما أعمال العنف التي بدأت هذه المرة في (موضة) جديدة للإرهاب بدأت مرحلتها الأولى من باريس في عملية القتل دهساً.

تفاصيل (ص٨ / ٩)

المملكة تدين حادث الدهس الإرهابي في نيس

جدة - واس

بعث خادم الحرمين الشريفين الملك سلمان بن عبدالعزيز آل سعود، برقية عزاء ومواساة لفخامة الرئيس فرانسوا هولاند رئيس الجمهورية الفرنسية، إثر حادث الدهس الإرهابي الذي وقع في مدينة نيس.

كما بعث نائب خادم الحرمين الشريفين صاحب السمو الملكي الأمير محمد بن نايف بن عبدالعزيز آل سعود، برقية عزاء ومواساة لفخامة الرئيس فرانسوا هولاند رئيس الجمهورية الفرنسية.

وبعث صاحب السمو الملكي الأمير محمد بن سلمان بن عبدالعزيز آل سعود ولي ولي العهد النائب الثاني لرئيس مجلس الوزراء وزير الدفاع، برقية عزاء ومواساة لفخامة الرئيس فرانسوا هولاند رئيس الجمهورية الفرنسية.

من جهة أخرى أدانت الأمانة العامة لهيئة كبار العلماء حادث الدهس الإرهابي الشنيع الذي شهدته مدينة نيس الفرنسية، وأسفر عن عشرات من القتلى والجرحى.

وأكدت أن الإسلام يعظم حرمة الدم الإنساني، ويجرم الإرهاب الذي يقتل الأنفس، ويروع الآمنين في مساكنهم وأسواقهم ومرافقهم التي تعج بالرجال والنساء والأطفال. والإنسانية كلها تلتقي على رفضه واستنكاره.

كما أدانت الأمانة العامة لرابطة العالم الإسلامي بمكة المكرمة حادث الدهس الإرهابي الذي وقع في مدينة نيس الفرنسية، وأسفر عن مقتل ما يزيد عن ٨٠ شخصاً من بينهم نساء وأطفال، وإصابة آخرين.

التفاصيل بالداخل

ارتفاع الهجمات الإرهابية حول العالم 50%

تشير توقعات المراقبين والمنظمات الانسانية إلى ارتفاع معدلات ضحايا الارهاب في العالم بشكل كبير خلال العام الجاري ٢٠١٦م ، طبقا للاحصائيات فإن نحو (٣٢٧٠٠) شخص قتلوا في هجمات إرهابية في جميع أنحاء العالم خلال عام ٢٠١٤، وهو ضعف عدد ضحايا الإرهاب في عام ٢٠١٣، وارتفعت وتيرة حصيلة ٢٠١٥ م. مما يرفع معدلات الضحايا إلى أكثر من ٥٠٪.

أكثر الهجمات دموية 2014 في مدينة الموصل العراقية عندما قتل تنظيم "داعش"

670 سجينا شيعيا

وضعت الولايات المتحدة ثلاث دول "إيران، السودان وسوريا" على قائمة الدول الراعية للإرهاب، وهي التي تطبق عليها العقوبات المفروضة على التجارة والمساعدات الخارجية للولايات المتحدة.

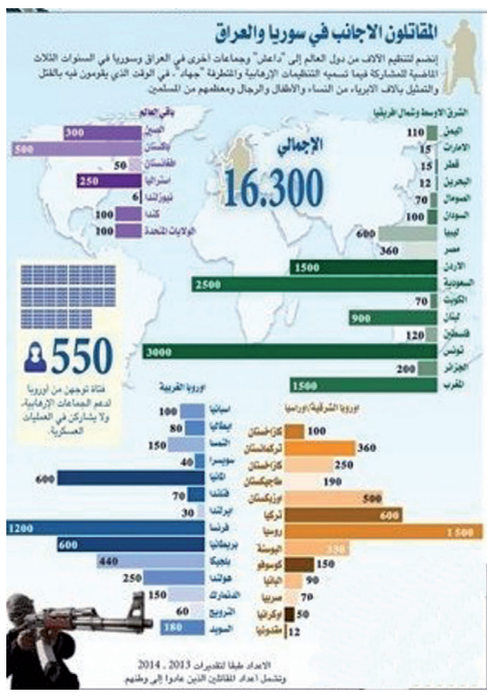

من يسقط (أقنعة) الدماء والدمار.. وخطاب جرائم العصر؟!

كتب – ناصر الشهري

كيف يمكن أن يقتاتوا على دماء وتخريب ودمار.. وكيف يمكن تصوير مشهد عالم تخطفه أدوات الموت في عز الفرح أو في عز التبتل إيماناً في مساجد لا يدعوا المصلون مع الله فيها أحداً؟

عالم اليوم يعيش أمام أخطر أمراض العصر.. وأكبر أزمات الأمة في معتقداتها.. واخلاقيات أجيالها.. وانعكاسات الممارسة على بناء الأرض والإنسان وأسقاط القيم تحت أقنعة الإرهاب.. في موجة من غزو فكري أولاً.. ومصادرة الوعي في منظومة من المراهقين لتصفية عقولهم أولاً.. ثم تجنيد البديل داخل جماجم تلك العناصر التي تتعايش مع "جنون" ما فوق احتمال العقل.

لكن قبل هذا وذاك.. وفي اسئلة لما تقدم.. وما تأخر.. وما قد يأتي.

كيف يمكن حماية الإسلام من التشويه والتداعيات .. والرؤية السوداوية التي يرسمها البعض من صناع القرار في بعض دول العالم بصورة شمولية للإسلام بعد كل حادث فردي أو محدود بمصادر خارجة عن الإسلام روحاً.. ونصاً.. وذلك في الوقت الذي تكتوي فيه بلدان المسلمين وقبلتهم بنيران الإرهاب؟

وهنا يبرز أكثر من سؤال:

كيف يمكن مواجهة صناعة الموت فكراً وسلاحاً بشراكة عالمية أكثر تفعيلاً وإرادة وتنفيذاً من أجل الوصول إلى اسقاط اقنعة الدماء والدمار وخطاب جرائم العصر؟.

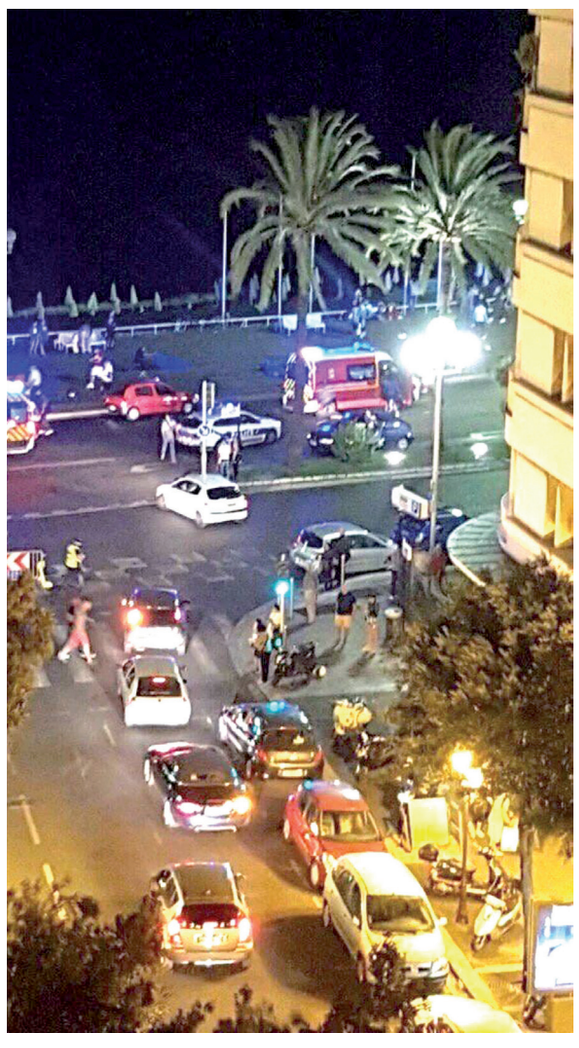

منفذ هجوم نيس

The New York Times

PARIS TERRORIST ATTACKS KILL OVER 100; FRANCE DECLARES STATE OF EMERGENCY

Bursts of Chaos and Horror, Once Again

Series of Shootings and Blasts, Apparently Coordinated

Inside Sold-Out Concert Hall, A Siege and 'a Scene of Carnage'

نساء جدة الأكثر إقبالا على المشاتل الزراعية 6

أنامل السعوديين ترسم الإبداع في شرم الشيخ 10

معارض مدهشة ترتقي بفكر زائري سوق عكاظ 11