محكمة تنفيذ الرياض تلزم مواطنا بتسديد ٨٧,٢ مليون ريال لتلاعبه في عقد بيع أرض..(ص٣)

أمير نجران يحذر من انتهاك الأودية 2

مؤتمر عالمي للطيران المدني برعاية الملك 2

المملكة أمام جوائز الأولمبياد 4

تحديد موعد انتخاب مجلس الصحفيين 16

بسم الله الرحمن الرحيم

6 287010 740025

E: wr@albiladdaily.com

البلاد ALBILAD

الإعلام المتجدد.. في نسخته الورقية

www.albiladdaily.com ١٦ صفحة | ريالان الأربعاء ٨/شوال/١٤٣٧هـ الموافق ١٣/يوليو/٢٠١٦م السنة ٨٥ العدد ٢١٦٣٧

القبض على ناشر مقطع التعصب الرياضي

الرياض- البلاد

أوضحت شرطة منطقة الرياض على لسان الناطق الإعلامي لها العقيد فواز بن جميل الميمان أنه بالإشارة للمقطع الذي تم تداوله عبر وسائل التواصل الاجتماعي والذي يظهر من خلاله شخص يقوم بتمثيل مشهد يحملِ في مضمونه مظاهر التعصب الرياضي مستعرضا بسلاح ناري، فقد تم تحليل المقطع وإجراء جملة من التحريات أسفرت عن تحديد هوية الشخص الذي يظهر بالمظهر وهو مواطن في العقد الرابع من العمر، تم ضبطه هو ومن قام بالتصوير والسلاح الذي كان في حوزته.

تحديد عوامل الضغط على أسعار النفط

الفالح يرى أن التوازن فوق ٥٠ دولارا

برلين- وكالات

أعلن وزير الطاقة والصناعة والثروة المعدنية لصحيفة ألمانية أن سعر برميل النفط الخام يجب أن يكون أعلى من ٥٠ دولارا لكي يتحقق التوازن في أسعار سوق الطاقة العالمي.

وذكر معاليه أن السعر الحالي للنفط والغاز سيتسبب بتخفيض الاستثمارات في القطاع المذكور. وسيتسبب النقص في الأموال بعدم قدرة شركات النفط على تلبية الطلب المتزايد على الوقود.

وذكر معاليه كذلك عدة عوامل تضغط على أسعار النفط فبالإضافة إلى تراجع الاستثمار، هناك أيضا الوضع غير المستقر في بعض البلدان المصدرة مثل نيجيريا مشيرا إلى أن حركة أسعار النفط تسير في الاتجاه الصحيح.

تجدر الإشارة إلى سعر مزيج برنت بلغ في بورصة لندن بحلول الساعة ١٢:٤٥ بتوقيت موسكو ٤٧,٣١ دولار للبرميل أي بزيادة قدرها ٢,١٪ بالمقارنة مع إغلاق الجلسة السابقة. وقبل ذلك بيوم أفادت الأنباء بأن دول منظمة "أوبك" ومن بينها المملكة زادت إنتاج النفط الخام إلى أعلى مستوى له منذ عام ٢٠٠٨. وبلغ حجم إنتاج دول المنظمة ٣٢,٧٣ مليون برميل في اليوم.

وفي وقت سابق حذر وزير النفط الفنزويلي من أن أسعار النفط الخام قد تنهار في شتاء ٢٠١٧ إلى حدود ٢٠ دولارا للبرميل إذا لم يتم اتخاذ الإجراءات اللازمة لتحديد وتقييد الإنتاج.

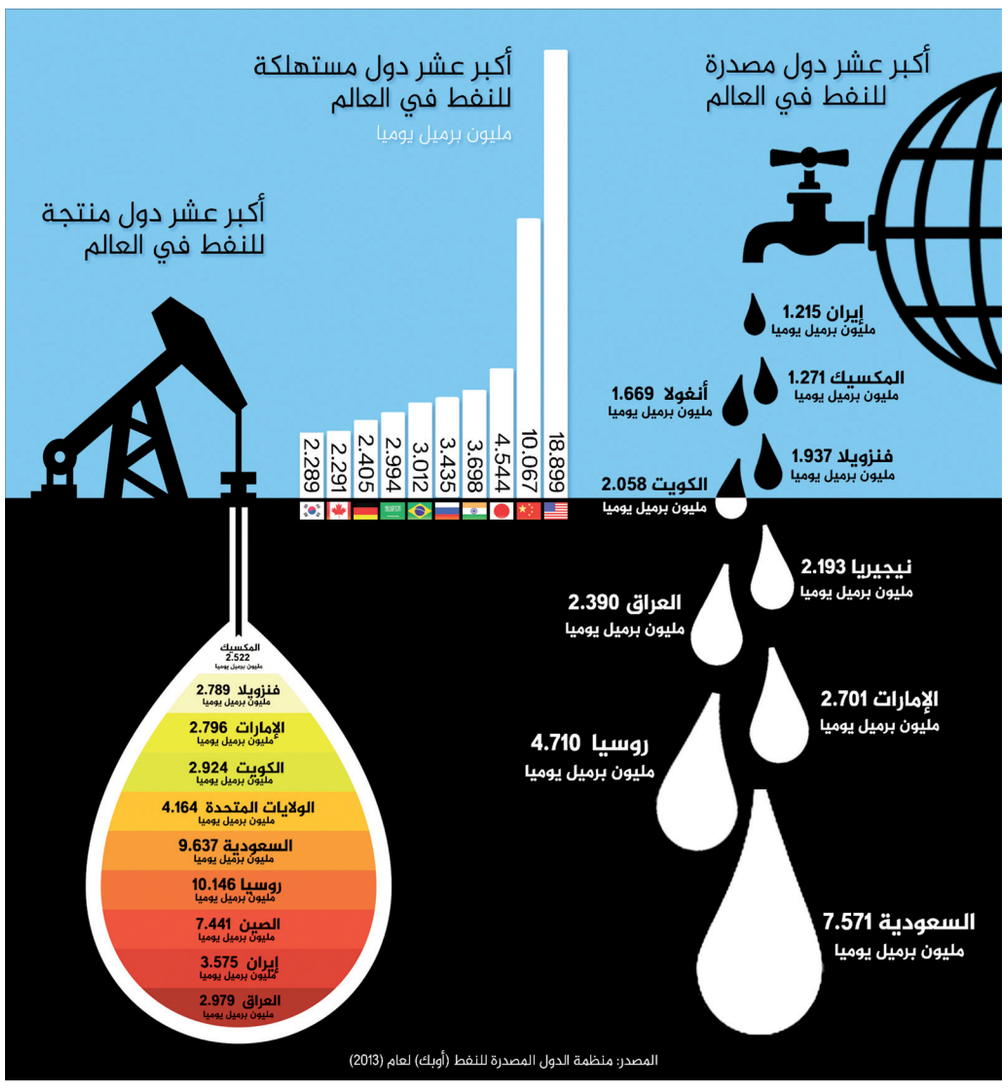

انطلاق صيف جدة اليوم من كورنيشها الجديد .. (ص٤)

حاكم دبي يخاطب إرهاب الحرم بقصيدة جديدة

دبي- البلاد

نشر الشيخ محمد بن راشد آل مكتوم، حاكم دبي، قصيدة بعنوان "فتنة الإرهاب" عبّر فيها عن غضبه من تجرؤ الإرهابيين على "الحرم النبوي" في أواخر شهر رمضان.

وقال الشيخ محمد في قصيدته: "خطفَ الإسلامَ منّا زُمرةٌ فتحَتْ للشرِّ والفتنَةِ بابْ زُمْرَةٌ مجنونَةٌ ملعونَةٌ كلّما تأتيهِ هَدْمٌ وخَراب."

التفاصيل ص٥

احداث رياضية

الاتحاد ينهي حلم الأهلي بباجندوح

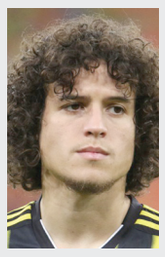

اتفقت إدارة الاتحاد برئاسة أحمد مسعود رسمياً مع لاعب فريق الكرة جمال باجندوح على تجديد عقده الاحترافي بعد فترة مد وجزر خلال الفترة الماضية لتقطع إدارة المسعود الطريق على جميع الأندية الكبيرة التي كانت ترغب في الاستفادة من خدمات باجندوح سيما الأهلي.

الهلال يغري مؤشر الأهلي

ترغب إدارة الهلال في كسب خدمات لاعب الأهلي الخطير سلمان المؤشر كأحد ابرز لاعبي دوري جميل الموسم المنصرم .ويسعى الهلاليون لتقديم عرض مغر له لترك الأهلي والالتحاق بالأزرق كما فعل زميله الدولي أسامة هوساوي.

تجدر الإشارة إلى أن الأهلي لم يبت حتى الآن في تجديد عقد اللاعب المؤشر.

ضبط ٢٤٤ ألف كيلوغرام أغذية فاسدة و٨ قضايا غش تجاري

الرياض - البلاد

ضبط مفتشو الهيئة العامة للغذاء والدواء نحو ٢٤٤ ألف كيلوغرام من الأغذية المخالفة، خلال الحملة التفتيشية الاستثنائية على مصانع ومستودعات الأغذية التي يكثر استهلاكها خلال شهر رمضان في مناطق المملكة.

وشملت الحملة التي نظمتها الهيئة خلال شهري شعبان ورمضان تفتيش أكثر من ٨٠٠ منشأة غذائية، وتصحيح كثير من الاشتراطات الصحية غير المتوفرة في هذه المنشآت، وتطبيق لائحة الغرامات والجزاءات، ونظام مكافحة الغش التجاري على عدد منها، إذ أحيلت ٨ قضايا غش تجاري خلال فترة الحملة.وأدت الحملات التفتيشية إلى ضبط مخالفات تضمنت التلاعب في تواريخ الصلاحية وتخزين أغذية في ظروف سيئة لا تتناسب مع طبيعة ونوع المواد الغذائية.

في جدة.. مياه تهدر ومواطنون عطشى

جدة -عبدالهادي المالكي

رغم أن تكلفة قطرة المياه قد لا تقل مستقبلا عن تكلفة قطرة البترول، وإنفاق حكومتنا الرشيدة ملايين الريالات بحثا عن تقنيات تقلل تكلفة التحلية، وكذا حملات ترشيد الاستهلاك التي تطلقها وزارة المياه والكهرباء بين الفينة والأخرى؛ إلا أن الواقع يؤكد أن الوزارة نفسها هي من تهدر المياه المحلاة بعد أن تحولت بعض الشوارع في مدينة جدة الى بحيرات وانهار تتدفق منها المياه على مدار الساعة وبالأشهر والتي تعتبر سبب لإهدار آلاف الليترات من المياه يوميا بالعديد من الأحياء داخل المدينة.

التفاصيل ص٨

ضبط ١٨ مخالفا لمنع العمل تحت أشعة الشمس

عرعر - واس

ضبط مكتب العمل في مدينة عرعر أمس الأول ١٨ مخالفاً لقرار منع العمل تحت أشعة الشمس، وذلك بعد جولة ميدانية قام بها مفتشو المكتب في أنحاء المدينة.

يذكر أن وزارة العمل والتنمية الاجتماعية تطبيق قرار منع العمل تحت أشعة الشمس منذ فترة، على جميع المنشآت من الساعة الـ ١٢ ظهراً إلى الساعة الـ ٣ مساءً ، ويستمر حتى يوم الخميس ١٤ / ١٢ / ١٤٣٧ هـ ، حرصاً من الوزارة على سلامة وصحة العاملين في القطاع الخاص، والتزامها بتوفير بيئة عمل صحية وآمنة للعمالة وتجنيبهم ما قد يسبب مخاطر صحية، وفق اعتبارات السلامة والصحة المهنية.

توقيع أربعة عقود لعلاج الجرحى في تعز وعدن

الرياض - البلاد

وقّع معالي المستشار بالديوان الملكي المشرف العام على المركز الدكتور عبدالله بن عبدالعزيز الربيعة بمقر المركز أمس عقد علاج الجرحى اليمنيين في محافظة تعز مع إحدى المستشفيات ،إضافة إلى التمديد لثلاثة مستشفيات أخرى في عدن لذات الغرض.

وأوضح الدكتور الربيعة في تصريح صحفي، أنه تنفيذاً لتوجيهات خادم الحرمين الشريفين الملك سلمان بن عبدالعزيز آل سعود – حفظه الله – لتلمس احتياجات الأشقاء اليمنيين في مختلف المجالات ومنها الصحية فقد تم التوقيع مع أحد المستشفيات الخاصة في محافظة تعز لعلاج الجرحى قابلة للتجديد.

د. الربيعة

وقال معاليه : إن تجديد ثلاثة عقود مع مستشفيات خاصة لتقديم العلاج والرعاية الطبية الكاملة للجرحى وفق المعايير الطبية الدولية في محافظة عدن ومديرياتها، لتواصل رفدها للمستشفيات الحكومية في اليمن المدعومة والممولة من قبل مركز الملك سلمان للإغاثة والأعمال الإنسانية ومنظمة الصحة العالمية بالتنسيق مع اللجنة العليا للإغاثة في اليمن ووزارة الصحة والسكان اليمنية " .

وأفاد معالي الدكتور عبدالله الربيعة أن ذلك جزء من منظومة كبيرة من البرامج الصحية التي يقوم بها المركز للجرحى اليمنيين سواء في مستشفيات اليمن أو المملكة أو السودان أو الأردن بالإضافة لتقديم الخدمة للنازحين اليمنيين في جيبوتي والصومال.

الكويت (٢) تتوقف قبل البداية!!

جدة- البلاد

ولد الشيخ

رغم أن المرحلة الأولى من مفاوضات اليمن قد استغرقت وقتاً طويلاً في الكويت قبل أن تتوقف في آخر شهر رمضان دون أن تتوصل إلى نتيجة تذكر فإن المرحلة الثانية التي تم تمديدها بمنتصف الشهر الحالي تواجه التعثر. بل والتوقف الكامل. وذلك بعد السجال الأخير بين الحكومة الشرعية. ومندوب الأمم المتحدة الذي يسعى إلى تقديم مشروع يكرس الانقلاب ويصادر الشرعية. وهو المقترح الذي يصادر قرار الأمم المتحدة ٢٠١٦ الذي وضع تشكيل حكومة جديدة بعد عدد من النقاط التي تخص عودة الشرعية أولاً وتسليم السلاح. وهو ما يحاول ولد الشيخ تجاوزه على طريقة (العربة قبل الحصان).