فرنسا بالأرض والجمهور تسعى لإنهاء مغامرة أيسلندا..(ص١٤)

بسم الله الرحمن الرحيم

6 287010 740025

E: wr@albiladdaily.com

البلاد

ALBILAD

الإعلام المتجدد.. في نسخته الورقية

www.albiladdaily.com

١٦ صفحة | ريالان

الأحد ٢٨ /رمضان/ ١٤٣٧هـ الموافق ٣/يوليو / ٢٠١٦م السنة ٨٥ العدد ٢١٦٣٤

خادم الحرمين يستقبل الرئيسين الأفغاني والجابوني والغنوشي ..ص٢

احياء جدة العتيقة تعيد الماضي لاحتفالات عيد الفطر..(ص٨)

الطيران المدني يربط حزام الأمان.. ويعلن التفاصيل

أزمة مطار الرياض تفتح ملفات الخطوط السعودية

الرياض - جدة - البلاد

اعلنت الهيئة العامة للطيران المدني تفاصيل الأزمة التي عاشها المطار خلال اليومين الماضيين، محمّلة "الخطوط السعودية" مسؤولية زيادة عدد الرحلات الإضافية غير المجدولة وفي أوقات غير موافق عليها من قِبل ادارة المطار، كما ألمحت إلى تقادم سيور العفش وعدم استطاعتها تحمُّل الزيادات في الرحلات غير المجدولة. ولمزيدٍ من الايضاح فقد كانت الهيئة أكثر وضوحاً حين ربطت حزام الامان واعلنت التفاصيل.. وهو ما يفتح ملفات عديدة في ادارة الخطوط السعودية حول مستوى اداء الخدمة.

وقالت الهيئة: "باشرت الهيئة ممثلة بقياداتها العليا الاجتماع مع الناقل الجوي (الخطوط السعودية) وعدد من الجهات الأمنية العاملة بالمطار، وتبيّن وجود عدد من الإخفاقات والمخالفات التي تسبّبت في زيادة عدد الرحلات الإضافية غير المجدولة للخطوط السعودية وفي أوقات غير موافق عليها من قِبل إدارة المطار، إذ كان يتم السماح ببعضِ الرحلات الإضافية التي يمكن للمطار استيعابها وفق تنسيق مباشر ووفق آليات واضحة، ولكن أدّى غياب التنسيق من قِبل الخطوط السعودية وإدارة المطار والملاحَة الجوية، إلى وصول هذه الرحلات تباعاً، وإلى تكدُّس الأمتعة وإرباك حركة المطار وتفاقم حجم الأزمة".

وفي بيان لها أعلنت الهيئة، اتخاذ قرارات عدة وصفتها بالحازمة والصارمة لمعالجة هذه المشكلة وضمان عدم تكرارها؛ مؤكدة محاسبة المقصرين دون استثناء لمواقعهم أو درجاتهم الوظيفية؛ معلنة إلغاء عدد من الرحلات الإضافية التي لم تحصل الخطُوط على موافقة عليها من قِبل ادارة المطار.

التفاصيل ص ٣

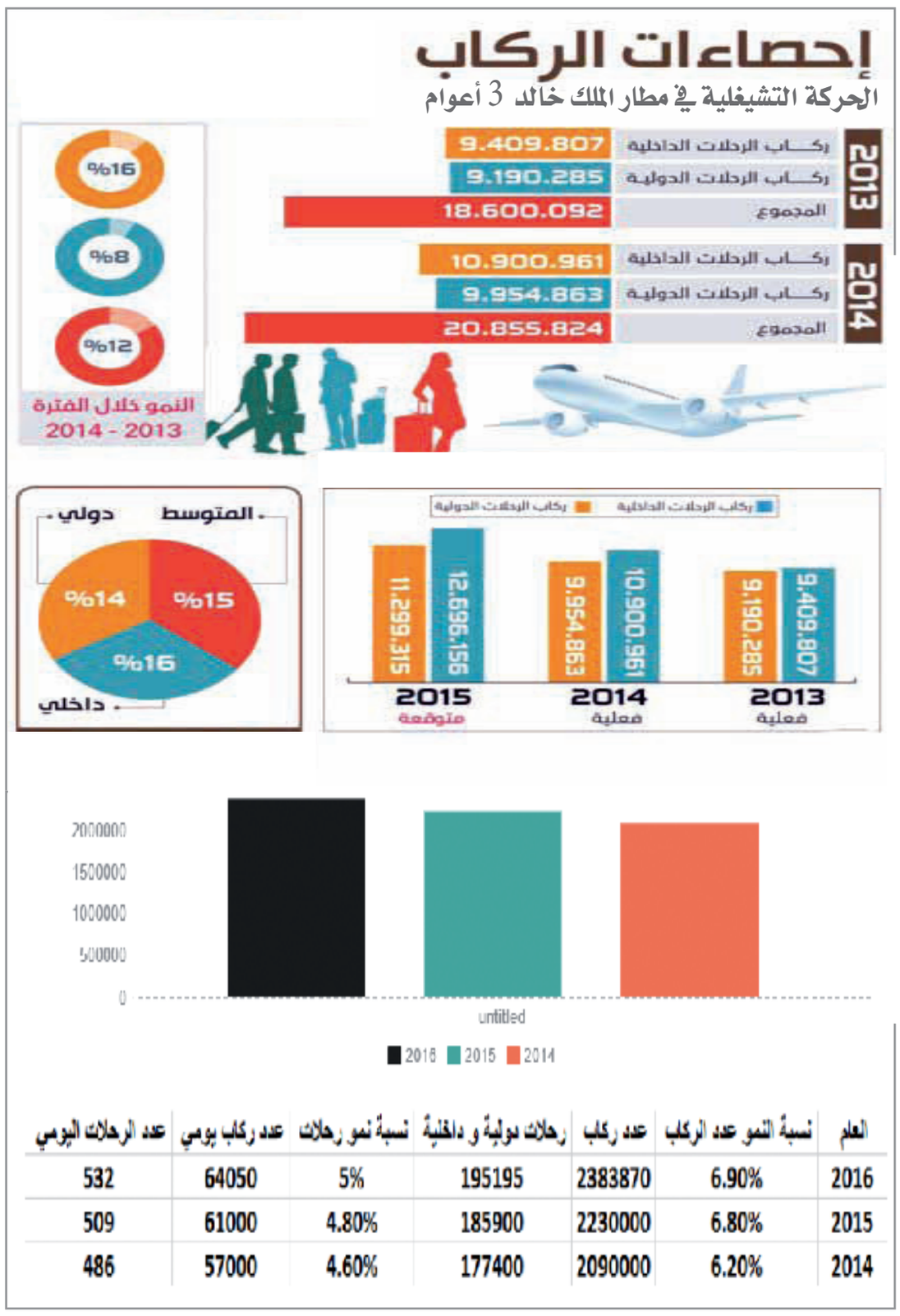

العام	نسبة النمو عدد الركاب	عدد ركاب	رحلات دولية و داخلية	نسبة نمو رحلات	عدد ركاب يومي	عدد الرحلات اليومي
2016	6.90%	2383870	195195	5%	64050	532
2015	6.80%	2230000	185900	4.80%	61000	509
2014	6.20%	2090000	177400	4.60%	57000	486

محاولة تهريب ١٤ الف طلقة حية

جيزان- واس

تمكنت شرطة منطقة جازان ممثلة بمخفر شرطة الحشر من إحباط تهريب ١٤,٥٠٠ طلقة حية بجبال الحشر.وأوضحت شرطة منطقة جازان في بيان لها ، أنه أثناء قيام دوريات جبال الحشر بمهامها الميدانية بعقبة الشقبة التابعة لجبال الحشر اشتبهت بمركبة يستقلها مواطن وبالاقتراب منه حاول قائدها الفرار ولكن تم تضييق الخناق عليه وإيقافه وإجراء تفتيش دقيق للمركبة الأمر الذي أسفر عن وجود ١٤,٥٠٠ طلقة حية لسلاح من نوع كلاشنكوف كانت مخبأة بطريقة محكمة تحت غطاء صندوق المركبة وقد تم إحالة أوراق القضية لجهة الاختصاص.

وقدم مدير شرطة منطقة جازان اللواء ناصر بن صالح الدويسي شكره وتقديره للفرقة التي قبضت على المهرب ،حاثاً على بذل المزيد من الجهد ومحذرا في الوقت نفسه كل من تسول له نفسه العبث بأمن الوطن الغالي واستقراره بأن رجال الأمن سيكونون له بالمرصاد بمشيئة الله تعالى .

(البلاد) تهنئ .. وتحتجب في العيد

تتقدم مؤسسة البلاد للصحافة والنشر إلى مقام خادم الحرمين الشريفين الملك سلمان بن عبدالعزيز وإلى صاحب السمو الملكي الأمير محمد بن نايف بن عبدالعزيز ولي العهد نائب رئيس مجلس الوزراء وزير الداخلية وإلى صاحب السمو الملكي الأمير محمد بن سلمان بن عبدالعزيز ولي ولي العهد النائب الثاني لرئيس مجلس الوزراء وزير الدفاع وإلى جميع أفراد الأسرة المالكة والشعب السعودي الكريم.. بأجمل التهاني وذلك بمناسبة قدوم عيد الفطر المبارك وإلى جميع أبناء الأمتين العربية والإسلامية في كل مكان راجين من الله أن يعيد هذه المناسبة بالخير والأمن والاستقرار.

كما تتقدم (البلاد) لقرائها الكرام بخالص التهاني..وتعتذر عن الاحتجاب لفترة العيد اعتبارا من يوم غد الاثنين ٢٩ / ٩ / ١٤٣٧هـ الموافق ٤ / ٧ / ٢٠١٦م وتعاود الصدور بتاريخ ٦ / ١٠ / ١٤٣٧هـ الموافق ١١ / ٧ / ٢٠١٦م.

وكل عام والجميع بخير.

تمويل ١٩ مشروعا بقيمة تجاوزت ٢,٤ مليار ريال

الرياض - البلاد

قدم الصندوق السعودي للتنمية تمويلاً لـ ١٩ مشروعا وبرنامجا تنمويا منها ٩ برامج ومشاريع في أفريقيا و١٠ مشاريع أخرى في آسيا بإجمالي تمويل بلغ ٢٤٥٤ مليون ريال ليبلغ بذلك إجمالي القروض والمساهمات المالية المقدمة من الصندوق منذ إنشائه وحتى نهاية العام الماضي ٤٧ مليار ريالٍ خصصتٍ لتمويل ٥٧٨ مشروعا وبرنامجا تنمويا. واستعرض التقرير السنوي للصندوق ١٤٣٦ / ١٤٣٧ هـ - ٢٠١٥ م الصادر مؤخراً الذي حصلت وكالة الأنباء السعودية "واس" على نسخة منه، مجموعة من المشاريع والبرامج التي أسهم الصندوق في تمويلها، كما أبرز نشاطه في مجالي تمويل وضمان الصادرات الوطنية من خلال برنامج الصادرات التابع للصندوق، ويعكس ذلك استمرار وتيرة الدعم الذي تقدمه حكومة المملكة العربية السعودية لشعوب ودول العالم المختلفة من أجل تحقيق الأهداف التنموية

جماعات مسلحة تهدم مسجدا في بورما

رانغون - واس

هدمت جماعات تحمل مختلف أنواع الأسلحة مسجدا في ولاية كاشين شمال بورما ، وذلك في ثاني عملية تخريب تستهدف مسجدا خلال ثمانية أيام في هذا البلد الذي يشهد أعمال عنف طائفية دامية خاصة ضد طائفة الروهينغا المسلمة .وأفادت تقارير إعلامية أن سكان من مدينة باكانت المنجمية في ولاية كاشين اقتحموا مسجدا مستخدمين عصيا وسكاكين وأسلحة أخرى ثم أضرموا النار في قاعة الصلاة.

الاحتلال يقتل ٧٨ ويعتقل ٣٢٣٠ فلسطينيا

رام الله - وكالات

قتلت قوات الاحتلال الإسرائيلي ٧٨ فلسطينيا، وهدمت ٦٢٠ منزلاً ومنشأة خلال النصف الأول من عام ٢٠١٦ وذلك ضمن انتهاكاتها ضد الشعب الفلسطيني المستمرة.

وأوضح مركز عبد الله الحوراني للدراسات والتوثيق التابع لمنظمة التحرير الفلسطينية ، في تقريره النصفي الذي صدرأمس حول الانتهاكات الإسرائيلية أن معظم الشهداء الـ٧٨ أعدموا على الحواجز المنتشرة في الضفة الغربية والقدس وحدود قطاع غزة، من بينهم ٢٢ طفلاً و٩ نساء، مما يرفع حصيلة الشهداء منذ انطلاق الهبة الشعبية مطلع أكتوبر من العام الماضي إلى ٢٢٣ شهيداً، ولا تزال سلطات الاحتلال تحتجز جثامين عشرة شهداء، ستة منهم من محافظة القدس.

كلامُ الصمت

محمد معروف الشيباني

عسيرٌ أن يختار إمْـرُؤٌ بين (الكلام) و (الصمت).

فشَهْوةُ الكلام أعظمُ الشهوات..لا تتراجع و لا تَبيد..عكَس تَراجُعِ شهواتِ أخرى كالطعام بتقدم السن.

و (الكلام) مدَخلُ كلِّ خيرٍ أو شرٍ..فقيلَ (الحربُ مبدؤها كلامٌ)..و عن سيِّدِ الخَلْقِ "و هل يكبّ النّاسَ في النار على وجوهِهم إلّا حصائد ألْسنتهم".

و خيرُ الكلام ما قَلَّ (أيْ قَرُبَ لنصفِ صمت) و دَلَّ (أي بلغ غايتَه الخيْريّةَ).

لكن يبقى أعظم تَشريع "من كان يؤمن يؤمنُ بالله و اليومِ الآخِرِ فليُقُلْ خيراً أو ليصمتْ".

و الخيْريّةُ ليست فقط مضمونَ (الكلام).. بل أيضاً ظروفَه و نتائجَه و مَراميه لئلّا يُقال عنه (كلمة حق أُريد بها باطل).

و للصمت زمانٌ و للكلام زمان..لكن يظلُّ الصمتُ في زمن الكلامِ كَلامُ .

Twitter @mmshibani

الحملة السعودية تصل إلى المحطة الـ ٦٧ الاغاثية

عمان-واس

واصلت الحملة الوطنية السعودية لنصرة الأشقاء في سوريا جهودها الإنسانية في إغاثة الأشقاء السوريين النازحين في الداخل السوري واللاجئين في دول الجوار وذلك بتنفيذها ثمان محطات متتالية لتصل إلى المحطة ٦٧ من برنامجها الرمضاني "ولك مثل أجره ٤ " حيث تم توزيع وجبات إفطار الصائم والطرود الغذائية على اللاجئين والنازحين السوريين في الداخل السوري والأردن وتركيا ولبنان تشمل هذه المساعدات المواد الغذائية الأساسية التي يحتاجها الشقيق السوري.

وأوضح مدير مكتب الحملة الوطنية السعودية في تركيا خالد السلامة أن الحملة تقوم بإدخال وجبات إفطار الصائم بشكل يومي إلى الداخل السوري من خلال المعابر الحدودية وهي معبر باب السلامة ومعبر باب الهوى بهدف التخفيف على الأشقاء السوريين من الظروف الصعبة التي يمرون بها .

وأبان أنه تم توزيع ما مجموعة ٢٤ ألف وجبة إفطار خلال المحطتين السابقتين كان نصيب النازحين السوريين في الداخل السوري هو ١٩٢٠٠ وجبة إفطار واللاجئون السوريون في تركيا ٤٨٠٠ وجبة إفطار .

التفاصيل ص٤

المملكة تستنكر حادث دكا

جدة - واس

عبر مصدر مسؤول بوزارة الخارجية عن إدانة المملكة العربية السعودية واستنكارها الشديدين لعملية إطلاق النار واحتجاز الرهائن في مطعم بالحي الدبلوماسي في مدينة دكا عاصمة بنجلاديش، وأدى إلى سقوط عدد من القتلى والجرحى.وعبر المصدر عن تعازيَ المملكة ومواساتها لأسر الضحايا ولجمهورية بنجلاديش حكومة وشعبًا، مع الأمنيات للمصابين بالشفاء العاجل.