مجلس الوزراء: تنظيم مركز الإنجاز والتدخل السريع..وإنشاء مجلس شؤون الأسرة ..ص2

وافدون يعرضون ملابسهم في سوق الجمعة 10

الانسحاب من الانتخابات الرياضية الكترونيا 14

بسم الله الرحمن الرحيم

البلاد ALBILAD

الإعلام المتجدد.. في نسخته الورقية

E: wr@albiladdaily.com

www.albiladdaily.com

١٦ صفحة | ريالان الثلاثاء ٢١/شوال/١٤٣٧هـ الموافق ٢٦/يوليو/٢٠١٦م السنة ٨٥ العدد ٢١٦٥٠

تركيا توقف سفراء عن العمل

أنقرة - وكالات

أكد وزير الخارجية التركي مولود جاويش أوغلو أمس إن إعفاءات وظيفية على مستوى السفراء في وزارة الخارجية التركية سيتم اتخاذها عقب محاولة الانقلاب الفاشلة. وقال الوزير التركي في تصريحات نقلتها " وكالة الأناضول التركية للأنباء " أمس : إن عناصر الكيان الموازي، ومن خلال تغلغلهم في قسم الموارد البشرية في الوزارة، كانوا يسربون أسئلة الاختبارات التي يخضع لها المتقدمون للوظائف في السلك الدبلوماسي ، موضحاً أن السفراء الذين سيجري إيقافهم لا يتولون مهاماً في الخارج وإنما موجودون في مقر الوزارة .

في بيان قمة نواكشوط

إنهاء الخلافات العربية أولا

جدة- البلاد - نواكشوط- وكالات

أكد القادة العرب، مساء أمس الاثنين، في ختام إعلان قمة نواكشوط بموريتانيا، الالتزام بتطوير آليات مكافحة الإرهاب أيا كانت صوره، وتعزيز الأمن والسلم العربيين وإنهاء الخلافات العربية العربية ودرء ثقافة التطرف والغلو ودعايات الفتنة وإثارة الكراهية. وناقشت القمة العربية الـ٢٧، عدداً من الأزمات وقضايا النزاع في المنطقة، خاصة في اليمن وسوريا والعراق وليبيا، وبحثت خططاً ومبادرات لتعزيز التعاون العربي . وشدد إعلان نواكشوط على مركزية القضية الفلسطينية، وحث على تكريس الجهود للتوصل لحل شامل وعادل ودائم يستند إلى مبادرة السلام العربية. وأبدى ترحيب القادة العرب بالمبادرة الفرنسية الداعية إلى عقد مؤتمر دولي للسلام قبل نهاية العام الجاري، يمهد له بوقف جميع الأنشطة الاستيطانية الإسرائيلية لتحقيق حلم الشعب الفلسطيني في إقامة دولته المستقلة وعاصمتها القدس الشرقية، كاملة السيادة على مجالها الجوي ومياهها الإقليمية وحدودها الدولية، وفق إطار زمني. ودعا البيان الأطراف في ليبيا إلى السعي الحثيث لاستكمال بناء الدولة من جديد والتصدي للجماعات الإرهابية، وناشد الفرقاء في اليمن تغليب منطق الحوار والعمل على الخروج من مسار الكويت بنتائج إيجابية تعيد لليمن أمنه واستقراره ووحدة أراضيه في أقرب وقت.

التفاصيل ص٣

هيلاري تختار تيم كاين نائبا لها في سباق الرئاسة

تفاصيل ص٩

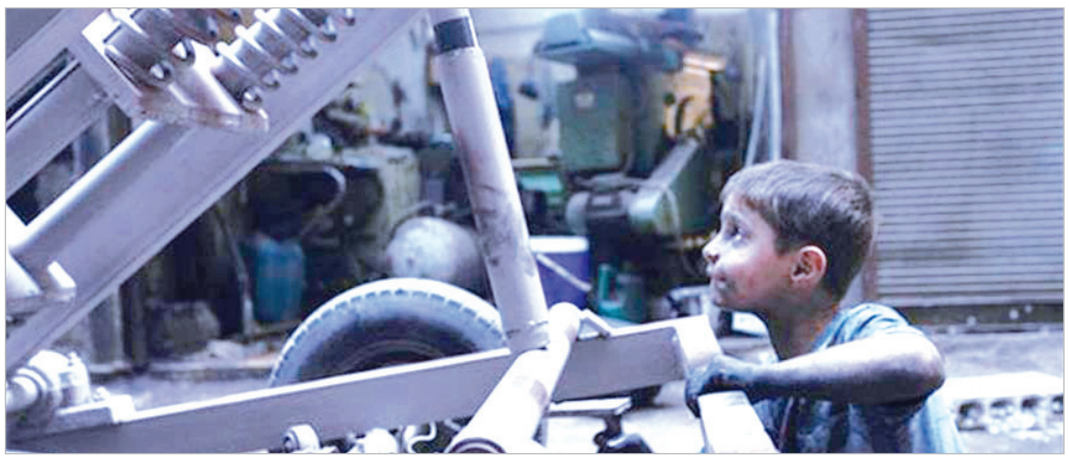

تشغيل الاطفال في ورش سيارات جدة قضية تنتهك حقوق الانسان..ص٤

مداهمة مستودعات قطع السيارات المغشوشة

الرياض- البلاد

واصلت وزارة التجارة والاستثمار التصدي لممارسي الغش والتقليد، وذلك بعد مداهمة مستودع في حي المناخ جنوب مدينة الرياض إثر ثبوت تورطه في تخزين قطع غيار السيارات المقلدة، واتضح للمراقبين تعبئة القطع في عبوات تحمل علامات تجارية مشهورة بغرض تصريفها في السوق المحلية وغش المستهلكين بادعاء جودتها العالية.

وأغلقت الوزارة المقر المخالف، كما أتلفت ١٩٥ ألف عبوة أعدت بهدف تعبئة وتخزين القطع المقلدة، حيث تم ضبط وحجز كميات كبيرة منها، فيما استدعت الوزارة المسؤولين عنها للتحقيق وتطبيق العقوبات النظامية في حقهم.

يأتي ذلك في الوقت الذي تواصل فيه وزارة التجارة والاستثمار تنفيذ جولاتها الرقابية على المستودعات والمنشآت التجارية، للتأكد من نظامية أعمالها، وعدم وجود ممارسات غش أو تحايل على المستهلكين، واستغلال الإقبال على الشراء في بيع وتسويق أي سلع أو منتجات مقلدة أو مغشوشة.

التفاصيل ص٣

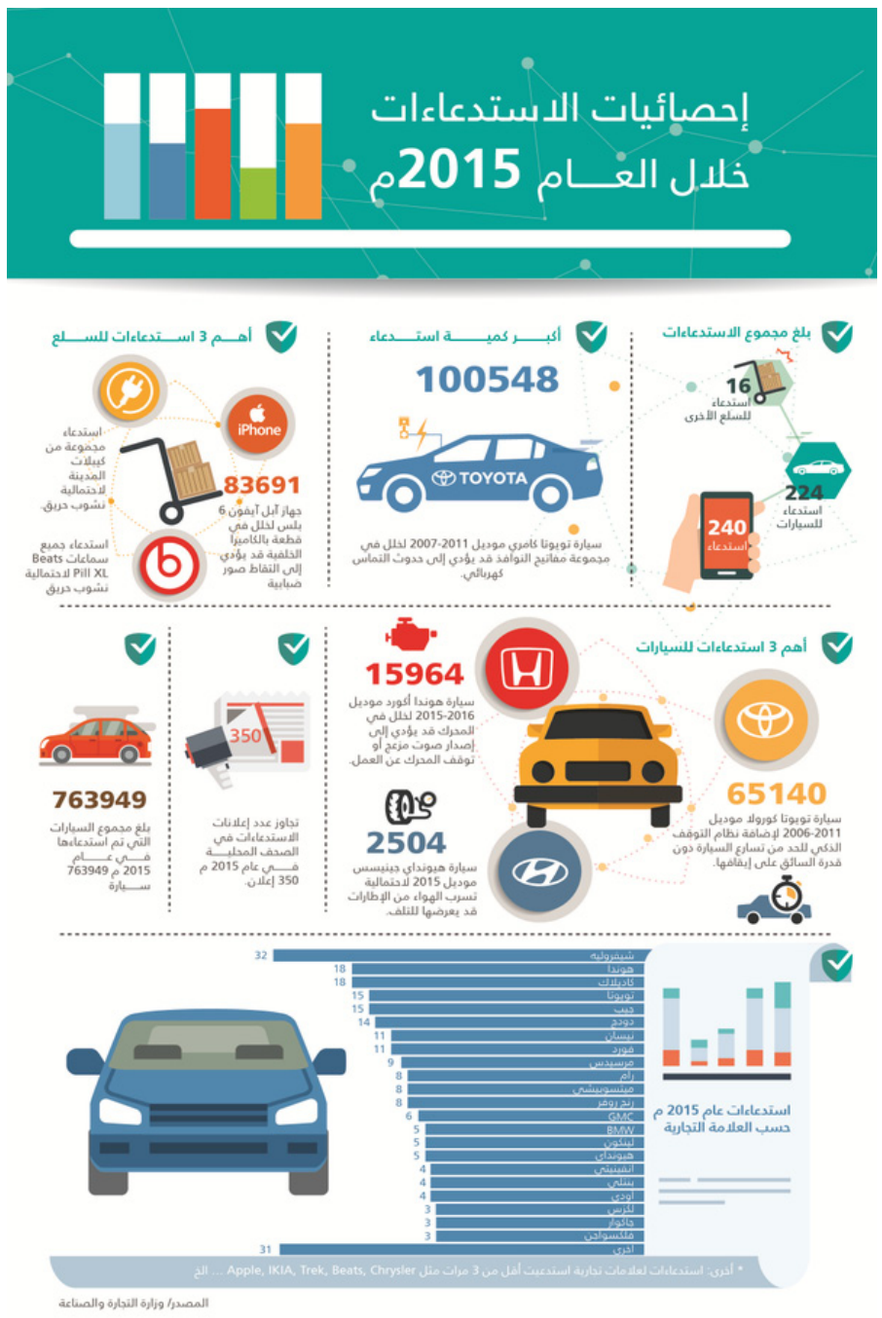

برنامج البحث عن الخيانة الزوجية على الانترنت يهدد الحياة الاجتماعية

جدة - البلاد

اثار تطبيق برنامج الكشف عن الخيانة الزوجية الذي قامت به مجموعة من الناشطات في البوابة الالكترونية بتصميمه مؤخراً جدلاً واسعاً اخترق الخصوصية. كما ان البرنامج لا يتوقف على العلاقة بين الازواج ولكنه يتيح التدخل في حياة كل الرجال والنساء وحتى الاطفال على حد سواء. وهو يهدد الحياة الاجتماعية ويقلل من الثقة بين اطراف المجتمع بكل شرائحه.

كما يفتح التطبيق باب التزوير من خلال التشويه بنقل واستخدام الصور بطرق غير أخلاقية ولا تتمتع بالمصداقية. حيث يمكن استخدام التحميل في التوظيف المثير على الفوتوشوب.

وقد جاء ذلك في حين لا تزال التقنيات الحديثة تقدم طرقا وأساليب لممارسة بعض الأخطاء السلوكية والشرعية والاجتماعية.وقام مبرمج تايواني ببرمجة برنامج على الكومبيوتر يقوم بكشف العلاقات الزوجية والخيانة الزوجية حيث نقلت صحيفة أبل ديلي عن هوانغ كو تاي مصمم البرامج القول ان برنامجه "اكتشف العشيقة" يستطيع اكتشاف خيانة الزوج عبر رصد اتصالاته.

التفاصيل ص٨