القبض على طبيبة تهريب الذهب في مطار جدة ..ص٤

الغاز يهدد أحياء جدة 5

أكثر من رؤية عن جمر القصيد 12

بسم الله الرحمن الرحيم

البلاد ALBILAD

الإعلام المتجدد.. في نسخته الورقية

E: wr@albiladdaily.com

www.albiladdaily.com ١٦ صفحة | ريالان الأحد ١٩/شوال/١٤٣٧هـ الموافق ٢٤/يوليو/٢٠١٦م السنة ٨٥ العدد ٢١٦٤٨

معالجة إيواء العمالة المنزلية

الرياض- البلاد

شكلت وزارة العمل والتنمية الاجتماعية ممثلة في الإدارة العامة للإشراف على توظيف العمالة بوكالة خدمات العملاء والعلاقات العمالية فرق عمل لتطوير آلية مركز إيواء العمالة المنزلية.ويأتي ذلك على خلفيه ورشة عمل عقدت مؤخرا، لمناقشة آلية تطوير مركز إيواء العمالة المنزلية، دشنها وكيل الوزارة لخدمات العملاء والعلاقات العمالية عدنان النعيم.وأكدت الورشة التي حضرها القائمون على إدارة مركز الإيواء، إضافة إلى موظفي وكالات وإدارات العموم المعنيين بالإيواء في الوزارة، أهمية الوصول لمخرجات تلائم توجه الوزارة فيما يخص تطوير مركز الإيواء.

مذبحة ميونيخ تفضح الدور الارهابي لإيران

ليلة رعب المانيا تفتح أبواب الأسئلة والإدانة

المستشارة الألمانية أنغيلا ميركل أمام مرحلة صعبة بعد تصاعد الارهاب وزحمة اللاجئين

ميونيخ - عواصم - وكالات

كشف اعلان هوية منفذ الاعتداء الدموي في ميونيخ الإيراني الأصل ، عن ملفات ارتباط ايران بما يحدث في المنطقة والعالم من اضطرابات وفوضى دامية وعمليات ارهابية ، من خلال تورط جماعات واحزاب تعمل تحت عباءة طهران في عدة دول منها العراق وسوريا ولبنان واليمن وحتى ليبيا ، ففي الوقت الذي يضرب فيه الارهاب عواصم ومدن عربية وغربية ، وتعاني معظم دول المنطقة من تلك الهجمات تعيش إيران في مأمن يثير تساؤلات بشأن علاقتها بالتنظيمات الإرهابية .

ويرى محللون أن وجود القاعدة في العراق عبر تسهيلات إيرانية وسورية، ساهم في وجود مساومات مع الولايات المتحدة، نجم عنها توسيع النفوذ الإيراني مقابل وقف الهجمات التي كان يشنها مسلحي القاعدة ضد الجنود الأميركيين.حيث استخدمت طهران الأنشطة الإرهابية لخلط الأوراق في كل من سوريا والعراق، وتحسين وضعها في المفاوضات النووية وعقد تسويات في لبنان" . وبالرغم من أن الإرهاب سلاح ذو حدين، فإن "إيران استطاعت استخدامه لصالحها في تقاطع مصالح على ضوء ما تشهده المنطقة من احداث ."

وفي مدينة ميونيخ بولاية بافاريا الألمانية قالت الشرطة إن الانتحاري المسلح الذي قتل عشرة اشخاص بالرصاص هو ايراني الأصل وكان مهووسا بجرائم اطلاق النار الجماعية، وكان يحمل مسدسا من طراز غلوك عيار ٩ مم. وانتحر باطلاق النار على نفسه عقب تنفيذ جريمته الشنعاء.

تفاصيل ص٩

تنظيم العلاقة بين المُلاك والسكان

الرياض- البلاد

أعلنت وزارة الإسكان إطلاق البوابة الإلكترونية لبرنامج "اتحاد الملاك" لتنظيم العلاقة بين مُلاك وشاغلي الوحدات السكنية ذات الملكية المشتركة، الذي يسند إليه وضع الأنظمة واللوائح وآليات الرقابة في مجال تنظيم خدمات إدارة المجمعات والمرافق، كما سيتولى الدور التثقيفي والتوعوي بما يضمن حفظ الحقوق وحسن الانتفاع، إلى جانب تعزيز ثقافة التعايش المشترك، وذلك في اطار من التنظيم وزيادة الوحدات السكنية ضمن برامج الاسكان وخططها القادمة.

وأوضح المشرف العام على برنامج اتحاد الملاك المهندس محمد بن معمر ،أن البرنامج يهدف إلى إيجاد بيئة آمنة ومنظمة ومستدامة للتعايش السكني المشترك، من خلال تنظيم العلاقة بين مُلاك وشاغلي الوحدات السكنية ذات الملكية المشتركة، مؤكداً أن الأهداف الرئيسية للبرنامج تتمثّل في حفظ الحقوق، وضمان حسن الانتفاع من العقار، وتعزيز ثقافة التعايش المشترك. وبين أن البرنامج يأتي امتداداً لعدد من المبادرات والأعمال التي أطلقتها الوزارة، والأخرى التي بصدد الاطلاق سعياً إلى تحقيق الأهداف الاستراتيجية المتوافقة مع برنامج التحول الوطني ٢٠٢٠ ورؤية المملكة ٢٠٣٠، لرفع نسبة التملك وتنمية قطاع الإسكان ودعم العرض وتمكين الطلب.

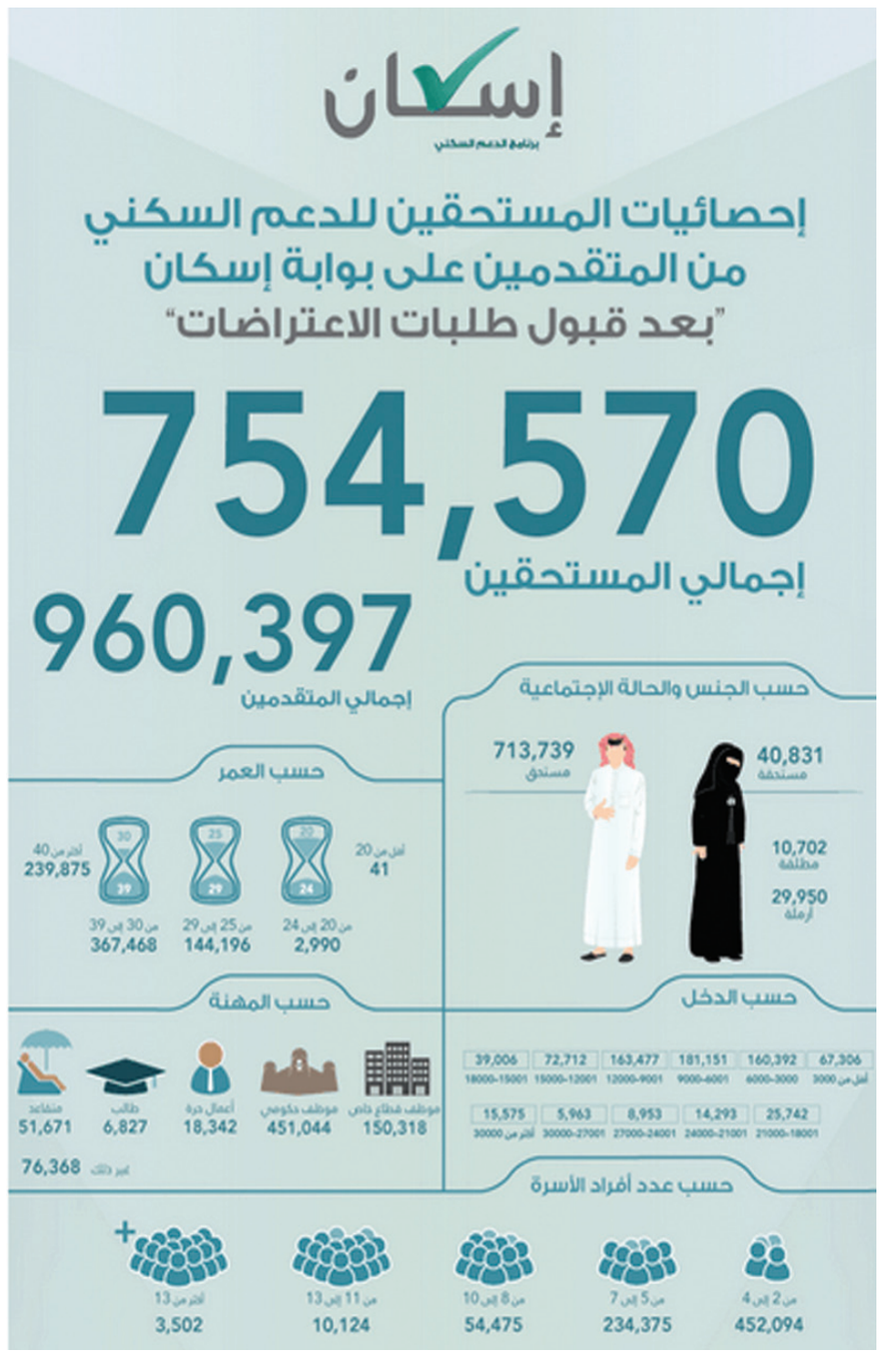

بحيرات التحلية تغرق الرغامة

جدة - عبدالهادي المالكي

يغرق سكان حي الرغامة بجوار طريق الملك عبدالله في جدة بمياه التحلية ، في مشاهد قد لا يتصورها العقل، في ظل شح المياه العذبة، وتكلف الدولة المليارات لتأمين مياه صالحة للشرب. استفهامات كثيرة تعلو سكان هذا الحي الذين ينظرون إلى مياه الشرب تهدر بكميات هائلة، دون حراك شركة المياه الوطنية ، فقد تسبب انفجار تمديدات المياه في اربع مواقع داخل الحي وتدفقها بشكل كبير ، حتى أغرقت مساحات ممتدة بشوارع الحي الداخلية ووصلت طريق الملك عبدالله لتشكل بذلك بحيرات صغيرة من المياه العذبة . ودعا سكان الحي محافظ جدة بالتدخل السريع لإنهاء هذا الهدر ، ومعاناة المواطنين التي يخشى أن تطوّل كثيرا في ظل عدم وجود جهات رقابية تحاسب المتسببين في ذلك.

شرائح لحماية حقوق حجاج الداخل مع التسجيل الالكتروني

جدة - بخيت طالع الزهراني

أعلن المركز الإعلامي لوزارة الحج والعمرة؛ أن الوزارة ووفق استراتيجيتها الحديثة في تطوير الخدمات المقدمة لحجاج الداخل، بما في ذلك طريقة الخدمة المقدمة للمواطنين والمقيمين في المملكة، وانطلاقا من دورها في الإشراف على أداء المرخص لهم بالخدمات في كافة مراحل تقديمها من تسويق وتعاقد وتنفيذ البرامج المتفق عليها مع الحجاج، وفق نظام خدمة حجاج الداخل الصادر بالمرسوم الملكي الكريم رقم م/٥٨ وتاريخ ٢٨/ ١٠/ ١٤٣٦.

فقد حرصت الوزارة على حصر الحجز والتعاقد لخدمة حجاج الداخل من خلال بوابة المسار الإلكتروني لحجاج الداخل، واعتماد برامج خدمية تلبي احتياجات الحجاج، بدأ من عزمهم أداء الحج إلى حين الانتهاء من نسكهم والعودة إلى ديارهم سالمين، حيث تم هذا العام تضمين بوابة المسار الإلكتروني حزمة من الخدمات المتقدمة والتي من شأنها تجويد مستوى الخدمة وتمكين المواطن والمقيم من اختيار مقدم الخدمة والبرنامج، والسعر الأنسب له، تفعيلاً للدور المسند لوزارة الحج والعمرة في التأكد من سلامة تطبيق ما جاء في المادة التاسعة من اللائحة التنفيذية لنظام خدمة حجاج الداخل، والتزام منشآت الحج بأسعار مناسبة للخدمات المقدمة، والتأكد من الاستفادة القصوى من المساحات المسلمة للمرخص لهم بالمشاعر المقدسة لإسكان الحجاج، بحيث لا تقل نسبة هذه الاستفادة عن ما تحدده الوزارة.
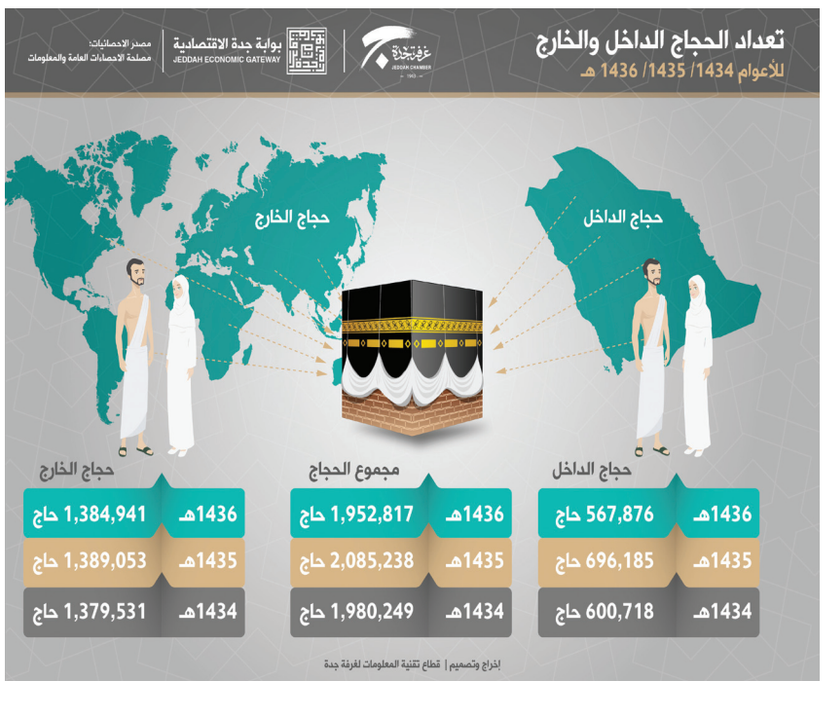
تفاصيل ص٣