السبت ٣٠/رجب/١٤٣٧هـ
الموافق ٧/ مايو / ٢٠١٦م السنة ٨٥ العدد ٢١٥٧٧

صوت الحجاز ١٣٥٠ – ١٣٦٠ | البلاد السعودية ١٣٦٥/٢ – ١٣٧٨/٧ | البلاد ١٣٧٨/٧ | البلاد ١٣٨٣ | البلاد ALBILAD ١٤٣٤

صور من التاريخ

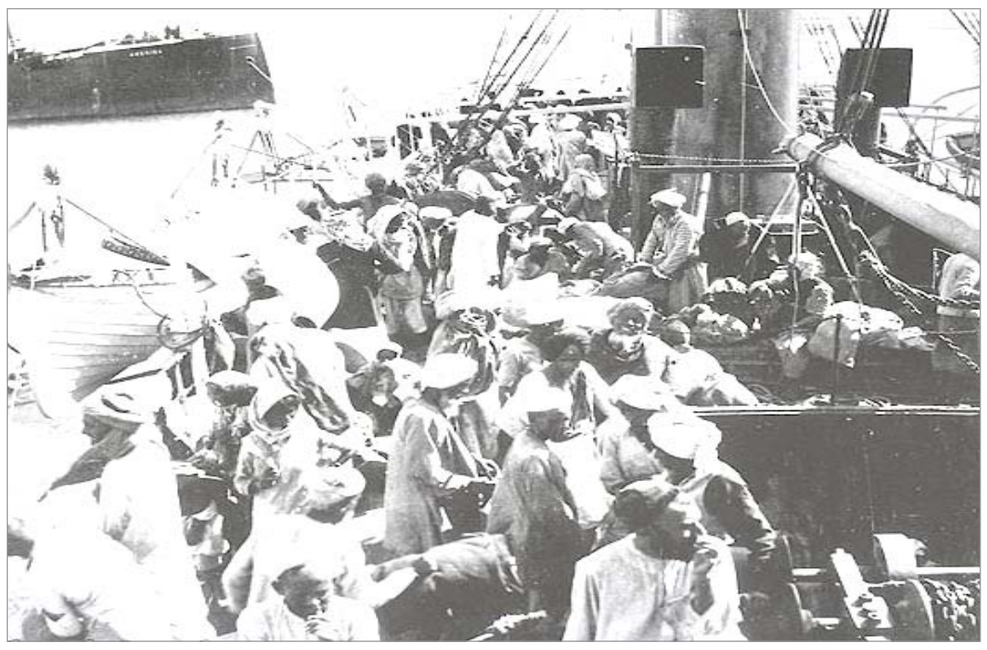

مجموعة من الحجاج حين نزولهم إلى ميناء جدة ١٣٢٤هـ-١٩٠٦م

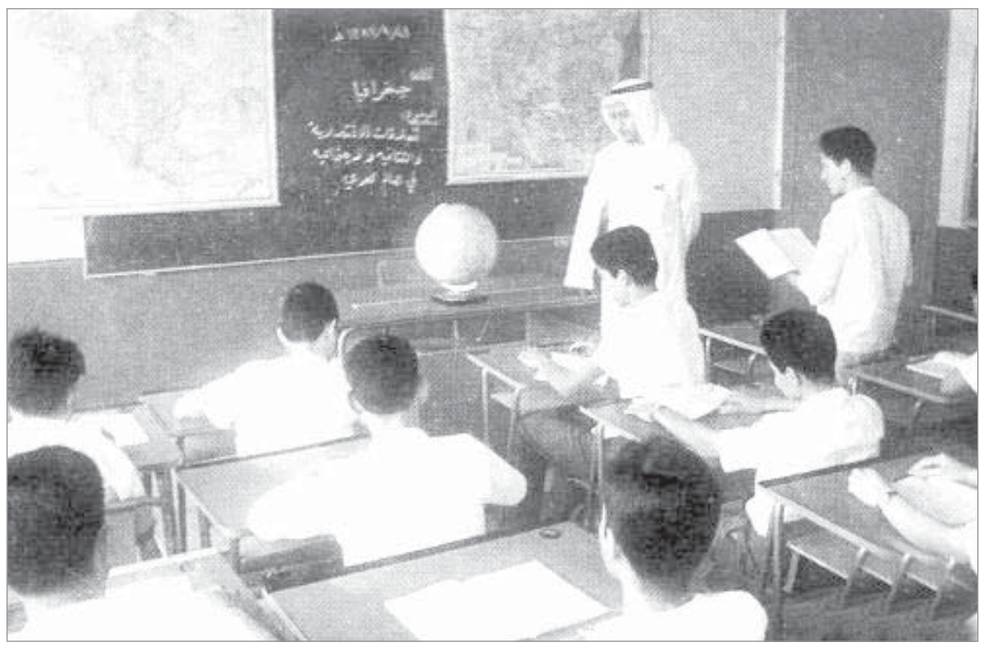

مدارس الثغر النموذجية - ١٩٦٣م

هذه المواد نشرت بتاريخ ١٥ / ٣ / ١٣٨٥هـ الموافق ١٤ / ٧ / ١٩٦٥م

اعداد ميزانية المديرية العامة للزكاة والدخل

المدير العام يترأس اجتماعا لبحث اعداد الميزانية

مكة – مكتب البلاد

تعكف الجهات المسؤولة في المديرية العامة للزكاة والدخل هذه الايام على اعداد الميزانية الجديدة للعام المالي ٨٥ ـ ٨٦ القادم وذلك بالنسبة لجهاز الادارة وفروعها في كافة مناطق المملكة.

وقد علم محرر "البلاد" بمكة ان سعادة السيد امين عطاس المدير العام للزكاة والدخل بالنيابة قد ترأس اجتماعا خاصا حضره رؤساء الشعب بالمديرية وبحث فيه كافة الامكانيات التي يجب وضعها في ميزانية المديرية للعام المالي الجديد لتتمكن من اداء واجبها على الوجه المطلوب متمشية بذلك مع التعليمات التي سبق لصاحب السمو الملكي وزير المالية ان اصدرها بشان الميزانية الجديدة للدولة.

كما علم ان الدراسة الجديدة للمديرية ستشمل الكثير من التطورات في جهاز المديرية وفروعها وربما احداث فروع جديدة لها.

انتهاء المرحلة الاولى من مشروع المدارس القروية بمنطقة مكة التعليمية

انتهت كافة الاعمال الانشائية والفنية لتنفيذ المرحلة الاولى من مشروع المدارس الابتدائية القروية بمنطقة مكة التعليمية حيث شملت كلا من المناطق التالية:

١ـ وادي الجموم.
٢ ـ هدى الشام.
٣ـ حداء

وقد علم محرر "البلاد" بمكة ان اجراءات جديدة قد بوشر في اتخاذها لتنفيذ المرحلة الثانية من مشروع انشاء المدارس في المنطقة وتشمل هذه المرحلة انشاء مدرسة ابتدائية بحي النزهة من ثلاثة طوابق وهي الآن تسير في المرحلة الاخيرة من العمل كذلك انشاء مدرسة قروية في قرية دف زيني بوادي فاطمة.

حفل توديع للسفير السنغالي

• اقام سعادة وكيل وزارة الخارجية امس حفل عشاء على شرف سعادة سفير السنغال في جدة وذلك بمناسبة مغادرته المملكة.وقد شهد الحفل رؤساء البعثات السياسية كما شهده كبار موظفي الدولة ورجالات البلاد حيث كان في استقبالهم سعادة وكيل الوزارة بالنيابة الاستاذ محمد ابراهيم مسعود وسعادة مدير المراسم الاستاذ سالم سنبل.

إجراء بحث شامل لحالات الضمان بوادي فاطمة

مكة – مكتب البلاد

.. واصل مكتب الضمان الاجتماعي بالعاصمة المقدسة يوم امس القيام بأوسع حملة لقبحث حالات الضمان الاجتماعي في وادي فاطمة.

وقد علم محرر "البلاد" بمكة ان السيد محمد تقي مدير مكتب الضمان بمكة والسيد محمود صباغ رئيس قسم البحث بالمكتب قد قامنا يوم امس بالاشراف على توزيع الباحثين في منطقة الوادي لبحث كافة الحالات التي تقدم اصحابها بطلبات الى مكتب الضمان الاجتماعي.

كما علم ان البحث بالنسبة للمنطقة سيتم على فترات متواصلة.. وستقدم جميع اوراق البحث الى الجهة المختصة في مؤسسة الضمان لدراستها وبالتالي وضع الترتيبات اللازمة لاكمال اجراءات صرفها الى اصحابها.. وتعتبر الحالات التي يتم الآن بحثها بمنطقة الوادي حالات جديدة لم يسبق ان اتخذت حيالها اية اجراءات.

حصر المكلفين بدفع الضرائب

مكة المكرمة – مكتب البلاد

علم محرر "البلاد" بمكة المكرمة ان المديرية العامة للزكاة والدخل قد وضعت ترتيبات كبيرة للقيام باجراء احصاء شامل للتجار والمكلفين بدفع الضرائب والزكاة بالتالي القيام بمطالبة كل متأخر في دفع المستحق عليه لخزينة الدولة.

كما علم ان سيادة المدير العام للزكاة والدخل قد اصدر قرارا على اثر ذلك بانتداب السيد امين بشناق رئيس قسم الزيت الى مدينة الطائف للاشتراك مع المسؤولين في الفرع هناك واعداد بيانات الحصر السنوية وكذلك القيام بحملة واسعة لاحضار المكلفين ومطالبتهم بالتسديد.

هذا وقد اشار مصدر مسؤول في المديرية من ان مثل هذا العمل لا يهدف اساسا الا الى تنمية ايرادات خزينة الدولة وبالتالي ايرادات المديرية.

أجهزة اشعة لوزارة الصحة

الرياض – مكتب البلاد

• وصل الى المملكة قادما من هولندا المهندس الخاص بمكائن الاشعة بالمملكة المستر رودلف جوزيف سيانس ومن الجدير بالذكر انه قد تعين في قسم المشروعات والتخطيط في وزارة الصحة وذلك للاشراف وصيانة وتركيب اجهزة الاشعة بالمملكة.

• قدم الدكتور كمال البرعي عضو منظمة الصحة العالمية وذلك للعمل بمشروع مستشفى نموذجي سيبنشأ بمدينة الدمام هذا وقد غادر الدكتور كمال الرياض متوجها الى الدمام لمباشرة عمله.

معهد الإدارة العامة يكلف الدارسين بعمل أبحاث عن طبيعة الأعمال

مكة – مكتب البلاد

خطوات واسعة موفقة لتطوير بعض الاعمال في الدوائر الرئيسية.. اخذ معهد الادارة العامة يعدها.. كما اخذ في مباشرة العمل لتنفيذ بعضها..

فقد علم محرر "البلاد" بمكة ان المعهد في سبيل تحقيق الخطوات التي اشرنا اليها قرر تكليف بعض الدارسين فيه بعض ابحاث لكافة الاعمال في الوزارات والمصالح الحكومية.

كما علم انه تقرر على اثر ذلك تكليف هؤلاء الدارسين بالقيام بجولات تفقدية الى الوزارات والمصالح الحكومية بعد ان تم تقسيمهم الى مجموعات حسب طبيعة اعمالهم.. وصدر بذلك تشكيل كلف فيه كل من السيدين:

١ـ علي ممد الربيعان.
٢ـ علي حمود اللحيدان.

للقيام بتجميع بعض المعلومات عن جهاز التمثيل المالي واعداد بحث خاص بذلك وقد قاما بجولات تفقدية لبعض المصالح الحكومية في المنطقة الغربية كما اخذ بعض الدارسين في القيام بجولات مماثلة في دوائر حكومية اخرى لاعداد بحوث في مجالات اخرى مختلفة.