البلاد
المؤسسون
فجر الصحافة السعودية
تأسست عام ١٣٨٣ هـ

صوت الحجاز
أسسها: محمد صالح نصيف
وعاودت الصدور باسم (البلاد السعودية)
(البلاد السعودية / عرفات) اندمجتا بمسمى البلاد
الأحد ٢٧/١١/١٣٥٠هـ - ٤/أبريل/١٩٣٢م
الجمعة ٤/٤/١٣٥٦هـ - ٤/٦/١٩٤٦م
الأحد ١٦/٧/١٣٧٨هـ - ٢٦/١/١٩٥٩م

رئيس مجلس الإدارة: محمد عبدالله الخريجي
المدير العام: عبدالحفيظ عبدالعزيز قاري
المقر الرئيسي: شارع الصحافة - جدة
السنترال العام: ٦٧١١٠٠٠
عشرة خطوط
wr@albiladdaily.com
الإدارة: جدة شارع الصحافة:
ص.ب: ٣٤٠٢ جدة ٢١٤٤٢
الفاكس: ٦٧١٢٤٥٩
info@albiladdaily.com
الإعلانات: الإعلانات: ٦٧٣١٤٩٤
البلاد: ٦٧١١٠٠٠
تحويلة: ٣٥٥ - ٣٩٩
الفاكس: ٦٧٣٢٠٠٦ - ٦٧١٦٢٤١
ad@albiladdaily.com
التوزيع والاشتراك: ٦٧٠٧١٧

رئيس التحرير: علي محمد الحسون
مديرا التحرير: ناصر عبد الرحمن الشهري / جبر نور العتيبي
سكرتير التحرير: بخيت طالع الزهراني
التحرير: ص.ب ٧٠٩٥ جدة ٢١٤٦٢ الفاكس ٦٧٢٠٠٦٢ wr@albiladdaily.com
المكاتب: مكة المكرمة هاتف: ٢٥٥٤٠٣٨ - ٢٥٥٠٠٦٧ - ٢٥٥٠٠٦٨ فاكس: ٢٥٥٨٥٥٨ - المدينة المنورة هاتف: ٨٢٤٥٥٢٥٠ فاكس: ٨٢٤٨٣٨٤٠ - الرياض هاتف: ٤٦٦١٠٩٧ - ٤٦٦١٠٩٦ فاكس: ٤٦٦٢٧٨٤٢ - الدمام هاتف: ٨٣٨٢٠٩٥١ فاكس: ٨٣٣٣١٣١ - القصيم هاتف: ٣٢٣٢٧٥٧ فاكس: ٣٢٣٤٠١٩٨ - الطائف هاتف: ٧٣٨٤٦٩٦ - ٧٣٨١٧٢٢ - ٧٣٧٠٧٠٩٠ فاكس: ٧٣٢٤٠٥٥ - أبها هاتف: ٧٢٢٤١٩٤ فاكس: ٧٢٢٤٥٧٣٨ - الباحة هاتف: ٧٢٧٧٠٥٥١ فاكس: ٧٢٧٠٠٥٥١ - نجران هاتف: ٥٢٤٢٣٣٠١ فاكس: ٥٢٤٢٥٩٠٨ - جازان هاتف: ٧٢٢٦٥٥٩ فاكس: ٧٢٢٢٢٦١٦ - ينبع هاتف: ٤٣٩١٦٦٨٣ فاكس: ٤٣٩١٦٦٨٤ - الأحساء هاتف: ٥٨٥٠٠٧٦ - ٥٨٥٥٥٢٦ فاكس: ٥٨٥٣٥٥٢٦
البلاد
فجر الصحافة السعودية
تأسست عام ١٣٨٣ هـ

العدد ٢٥ — السنة الأولى
صوت الحجاز
جريدة وطنية جامعية
مكة المكرمة يوم الاثنين ٢٥ جمادى الأولى سنة ١٣٥١ — الموافق ٢٦ سبتمبر سنة ١٩٣٢

العدد ٤٨ — السنة الأولى
صوت الحجاز
جريدة وطنية جامعية
مكة المكرمة يوم الاثنين في ٩ ذي القعدة سنة ١٣٥١ — الموافق ٦ مارس سنة ١٩٣٣

أمر ملكي

بعد الاعتماد على الله وبناء على ما رفع من التقريرات من كافة رعايانا في مملكة الحجاز ونجد وملحقاتها وتزولا على رغبة الرأي العام في بلادنا وحباً في توحيد أجزاء هذه المملكة العربية وتمرتها بما هو آت :

المادة الاولى — يحمل اسم « المملكة الحجازية النجدية وملحقاتها » الى اسم « المملكة العربية السعودية » ويصير لدينا الآن « ملك المملكة العربية السعودية »

المادة الثانية — يجري مفعول هذا التحويل اعتباراً من تاريخ اعلانه .

المادة الثالثة — لا يكون لهذا التحويل اي تأثير على المعاهدات والاتفاقات والالتزامات الدولية التي سبق عقدها وتعهدها وسكت ذلك لا يكون له تأثير على المقررات والعقود الانفرادية بل تظل نافذة .

المادة الرابعة — سائر النظامات والتعليمات والاوامر السابقة والصادرة من قبلنا تظل نافذة المفعول بعد هذا التحويل .

المادة الخامسة — تظل تشكيلات حكومتنا الحاضرة سواء في الحجاز ونجد وملحقاتها على حالها الحاضر وقتاً الى ان يتم رفع تشكيلات جديدة للمملكة كلها على اساس التوحيد الجديد .

المادة السادسة — على مجلس وكلائنا الحالي الشروع حالا في وضع نظام أساسي للمملكة ونظام التوارث العرش ونظام التشكيلات الحكومة وعرضها علينا لاستصدار أوامرنا فيها .

المادة السابعة — رئيس مجلس وكلائنا ان يضم الى أعضاء مجلس الوكلاء اي فرد أو أفراد من ذوي الرأي حين وضع الانظمة السالفة الذكر للاستفادة من آرائهم والاستنارة بمعلوماتهم .

المادة الثامنة — اننا نعتبر يوم الخميس الواقع في ٢١ جمادى الاولى سنة ١٣٥١ الموافق ٢٣ من الميزان ويوم الاعلان توحيد هذه المملكة العربية وقد سألنا الله التوفيق ؟

صدر في قصرنا في الرياض في هذا اليوم السابع عشر من شهر جمادى الاولى سنة ١٣٥١

(التوقيع) عبد العزيز

يقر جلالة الملك نائب جلالته
(فيصل)

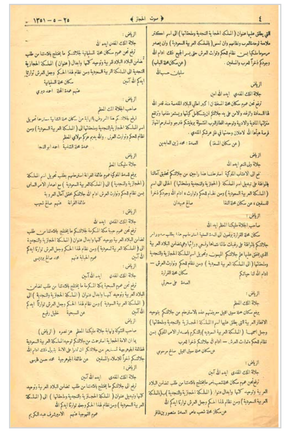

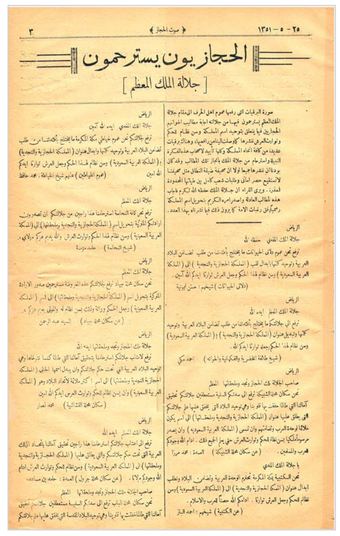
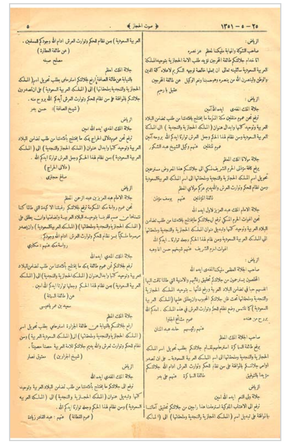
الحجازيون يسترحمون
[جلالة الملك المعظم]