المملكة: الوضع في سوريا يمثل أكبر مأساة إنسانية يشهدها القرن .. (ص٥)

بسم الله الرحمن الرحيم

E: wr@albiladdaily.com

الأربعاء

البلاد

ALBILAD

الإعلام المتجدد.. في نسخته الورقية

www.albiladdaily.com

16 صفحة | ريالان الأربعاء 7/رمضان/1436هـ الموافق 24/يونيو/2015م السنة 85 العدد 21273

الصحة العالمية تثني على دعم المملكة

جنيف – واس

أثنت منظمة الصحة العالمية على حجم التعاون القائم بين المنظمة والمملكة العربية السعودية، وعدته أنموذجًا.

وأكدت المنظمة في تقرير نشرته في دوريتها الصادر عن شهر يونيو الجاري والموافق لليوم العالمي للاجئين أن منظمة الصحة العالمية تعمل بدعم مالي من المملكة وبالتعاون والتنسيق مع وزارة الصحة على تقديم الرعاية الصحية العاجلة للنازحين من داخل العراق،عن طريق استخدام العيادات الطبية المتنقلة.

وعرضت الدورية قصة امرأة عراقية مسنة اضطرت إلى الفرار من منزلها عندما اندلعت أعمال العنف في بلدتها بجبل سنجار.

وأعربت المرأة عن شكرها للرعاية الصحية التي تقدمها إحدى العيادات الطبية السعودية المتنقلة التي وزعت لتقديم الخدمات الصحية للنازحين من مختلف محافظات العراق.

مجلس الشؤون السياسية والأمنية يبحث التطورات

جدة – واس

عقد مجلس الشؤون السياسية والأمنية اجتماعاً في قصر السلام بجدة مساء أمس، برئاسة صاحب السمو الملكي الأمير محمد بن نايف بن عبدالعزيز ولي العهد نائب رئيس مجلس الوزراء وزير الداخلية رئيس مجلس الشؤون السياسية والأمنية .

واستمع المجلس خلال الاجتماع إلى إيجاز سياسي وأمني حول عدد من تطورات الأوضاع الإقليمية والدولية.

كما بحث المجلس عدداً من الموضوعات السياسية والأمنية، واتخذ بشأنها التوصيات اللازمة.

بتوجيه خادم الحرمين الشريفين.. ولي ولي العهد يزور فرنسا .. (ص٢)

مشروع استثماري خيري لجمعية الأطفال المعوقين

خادم الحرمين يرعى تأسيس مشروع (خير مكة) اليوم

الرياض - واس

رفع صاحب السمو الملكي الأمير سلطان بن سلمان بن عبد العزيز رئيس مجلس إدارة جمعية الأطفال المعوقين باسمه ونيابة عن مجلس إدارة الجمعية ومنسوبيها والمستفيدين من خدمات مراكزها، الشكر والتقدير لخادم الحرمين الشريفين الملك سلمان بن عبد العزيز آل سعود ، لرعايته – حفظه الله – اليوم الأربعاء وضع حجر الأساس لمشروع " خير مكة " الاستثماري الخيري الذي تقيمه جمعية الأطفال المعوقين بمكة المكرمة.

وأثنى سموه في تصريح صحفي بما يوليه خادم الحرمين الشريفين – أيده الله – من دعم ورعاية لبرامج الجمعية ومشروعاتها على مدى ثلاثين عاماً ، الأمر الذي كان وراء الكثير مما تحقق سواء على صعيد التوسع في الخدمة وتشغيل عشرة مراكز للرعاية ، إضافة إلى ثلاثة مراكز تحت الإنشاء ، أو على صعيد التطور المتلاحق في مستوى خدمات التأهيل وبرامج الدمج والتوعية والتصدي للإعاقة.

وأكد سموه أن رعاية خادم الحرمين الشريفين هذه المناسبة تجسد ما توليه الدولة من اهتمام ومساندة لمؤسسات العمل الخيري وقناعتها بالدور الحيوي الذي يقوم به هذه القطاع في استكمال مسيرة التنمية الشاملة التي تعيشها المملكة العربية السعودية .

وبين سمو الأمير سلطان بن سلمان أن مشروع " خير مكة " الاستثماري الخيري يمثل تطوراً نوعياً في منهجية العمل الخيري المؤسسي في المملكة ، ويجسد رؤية استراتيجية تستهدف توفير ضمانات التمويل الدائم لما تقدمه الجمعية من خدمات مجانية للآلاف من الأطفال المعوقين في مختلف مناطق المملكة وتصل ميزانيتها التشغيلية ١٢٠ مليون ريال سنوياً.

التفاصيل ص٥

إفطار رمضاني في البيت الأبيض

واشنطن – واس

أقام الرئيس الأمريكي ، باراك أوباما ، حفل إفطارٍ رمضاني ، في البيت الأبيض ، استضاف فيه عدداً من المسلمين الأمريكيين ، بمناسبة شهر رمضان المبارك.وقال أوباما في كلمة ألقاها خلال الحفل: إن رمضان هو وقت للتجديد الروحي وتذكير لواجبنا تجاه مواطنينا لخدمة بعضنا البعض ومساعدة الضعفاء.ولفت الأنظار ، إلى أولئك الذين يشهدون شهر رمضان وهم يعانون ويلات الحرب والحرمان والجوع ، مثل شعب العراق وسوريا الذين يقاومون وحشية الإرهاب ، وكذا شعب اليمن وليبيا ، الذين يسعون إلى إنهاء العنف وعدم الاستقرار المستمر ، والفارين من الحرب والمشقة في القوارب عبر البحر المتوسط ، وأهالي غزة الذين مازالوا يتعافون من آثار حرب العام الماضي ، والروهينجا في ميانمار ، بما في ذلك المهاجرين في عرض البحر ، حيث يجب حفظ حقوقهم الإنسانية.

خادم الحرمين يستقبل الامراء والمشايخ والمواطنين

جدة – واس

استقبل خادم الحرمين الشريفين الملك سلمان بن عبدالعزيز آل سعود – حفظه الله – في قصر السلام أمس، أصحاب السمو الأمراء، وأصحاب الفضيلة والمشايخ ، وجموعا من المواطنين الذين قدموا للسلام عليه – رعاه الله – وتهنئته بشهر رمضان المبارك.

وفي بداية الاستقبال تُليت آيات من القرآن الكريم.

عقب ذلك تشرف الجميع بالسلام على خادم الحرمين الشريفين – أيده الله –.

حضر الاستقبال صاحب السمو الملكي الأمير خالد الفيصل بن عبدالعزيز مستشار خادم الحرمين الشريفين أمير منطقة مكة المكرمة، وصاحب السمو الملكي الأمير مشعل بن ماجد بن عبدالعزيز محافظ جدة، وصاحب السمو الأمير منصور بن محمد بن عبدالعزيز بن سعود، وصاحب السمو الأمير عبدالعزيز بن عبدالرحمن بن مقرن، وصاحب السمو الملكي الأمير فهد بن مشاري بن عبدالعزيز، وصاحب السمو الملكي الأمير فيصل بن خالد بن سلطان بن عبدالعزيز المستشار بالديوان الملكي، وصاحب السمو الملكي الأمير سعود بن الحسن بن سعود بن عبدالعزيز.

إفطار خادم الحرمين الشريفين لـ٣٠٠ ألف صائم في السودان

الخرطوم – واس

دشن سفير خادم الحرمين الشريفين لدى السودان فيصل بن حامد معلا في احتفال أقيم بالخرطوم إفطار خادم الحرمين الشريفين الملك سلمان بن عبدالعزيز آل سعود– حفظه الله– لـ٣٠٠ ألف صائم في جميع ولايات السودان.وأكد السفير معلا في كلمة له خلال الاحتفال حرص قيادتي البلدين على تطوير العلاقات الثنائية بينهما في مختلف المجالات.وأضاف أن خادم الحرمين الشريفين الملك سلمان بن عبدالعزيز– حفظه الله– حرص على مشاركة أهالي السودان في إفطارهم الرمضاني لهذا العام من خلال تقديمه وجبات إفطار طوال شهر رمضان المبارك تستهدف ٣٠٠ ألف صائم من الفقراء والمساكين والأرامل والمنظمات والجمعيات الخيرية وطلاب الجامعات ومراكز تحفيظ القرآن الكريم وكذلك من هم في السجون.وأفاد أن مشروع إفطار خادم الحرمين الشريفين في السودان هو الأكبر على مستوى الدول العربية وكذلك القارة الأفريقية.

حضر الاحتفال عدد من الوزراء والمسؤولين السودانيين،والسفراء المعتمدين لدى السودان، ومديري المنظمات الدعوية والخيرية، وجمع من المواطنين السودانيين، ومديري الجامعات وقادة العمل الصحفي والإعلامي.

الجبير: زيارة ولي ولي العهد لفرنسا ستشهد توقيع اتفاقيات

الرياض – واس

وصف معالي وزير الخارجية الأستاذ عادل بن أحمد الجبير العلاقات السعودية الفرنسية بالتاريخية والمتينة.

وأوضح الجبير في تصريح أدلى به لقناة الإخبارية أمس أن زيارة صاحب السمو الملكي الأمير محمد بن سلمان بن عبدالعزيز ولي ولي العهد النائب الثاني لرئيس مجلس الوزراء وزير الدفاع للعاصمة الفرنسية ستشهد توقيع عددٍ من الاتفاقيات في مختلف المجالات.

وقال : " إن زيارةً سمو ولي ولي العهد لجمهورية فرنسا الصديقة اليوم، ستبحث عددًا كبيرًا من الموضوعات ، كما سيتم توقيع عدد من الاتفاقيات في مجالات مختلفة ، ولدى المملكة العربية السعودية والجمهورية الفرنسية علاقات تاريخية ومتينة واستراتيجية ، ونحن نثمن هذه العلاقات كثيرًا ، وتبادل الزيارات من قبل المسؤولين على مستوى عالٍ جدًا يعكس مدى مكانة هذه العلاقات والقنوات المفتّوحة القائمة بينهم في التشاور في كل الأمور بين البلدين ".

وأضاف " نحن نثمن ونقدر هذه العلاقات ونسعى بتوجيهات من سيدي خادم الحرمين الشريفين الملك سلمان بن عبدالعزيز آل سعود. حفظه الله. أن نعمل لتكثيف وتعزيز وتقوية هذه العلاقات المتينة " .

٢٥٢ مخالفة في تأجير السيارات بالرياض

الرياض – البلاد

رصدت فرق التفتيش بإدارة الطرق والنقل بمنطقة الرياض بالتعاون مع الجهات الأمنية عددًا من المخالفات على المؤسسات والشركات العاملة في نشاط النقل بمدينة الرياض بلغت (٢٨٤) مخالفة وسجلت غرامات بمبلغ إجمالي ٦١٦ ألف ريال في أنشطة تأجير السيارات والأجرة العامة والنقل المدرسي.

وفي مجال تأجير السيارات سجلت وزارة النقل ٣٨ مخالفة لمؤسسات تمارس النشاط بدون ترخيص وتم تغريمها (١٩٠٠٠٠) ريال ، و(٢٩) مخالفة لمؤسسات تمارس النشاط من خلال مكاتب فرعية غير مسموح بها وتغريمها (١٩٥٠٠٠) ريال و (٧٧) مخالفة لمؤسسات تأجير لا تلتزم بالسعودة وتغريمها (٧٧٠٠٠) ريال ، و(٣١) مخالفة لمؤسسات تمارس النشاط بترخيص منتهي وغرمت تلك المنشآت بمبلغ (٩٣٠٠٠) ريال ، و(٢٢) مخالفة لمؤسسات قامت بتأجير مركبة غير مثبت بها ملصق التعريف وغرمت بمبلغ (٢٢٠٠٠) ريال .

إعلان القبول في ٥٤ كلية تقنية

الرياض – البلاد

أعلنت المؤسسة العامة للتدريب التقني والمهني موعد فتح بوابة القبول الالكتروني للراغبين في التسجيل ببرامج الدبلوم بالكليات التقنية للبنين للفصل التدريبي الأول من العام التدريبي القادم ،بدءًا من يوم الأحد القادم الموافق ١١ /٩ /١٤٣٦هـ ، عبر موقع المؤسسة الإلكتروني WWW. tvtc.gov.sa وأوضح نائب محافظ المؤسسة للتدريب الدكتور راشد بن محمد الزهراني، أن التقديم سيكون متاح لجميع خريجي الثانوية العامة وفقا للتخصصات المتوفرة في كل كلية ، مضيفا أنه سيتم إقفال البوابة الالكترونية للتقديم يوم الخميس الموافق ٢٩ /٩ / ١٤٣٦هـ .وأكد الزهراني أن القبول ببرامج الكليات التقنية يشترط أن يكون المتقدم سعودي الجنسية وأن لا يكون لدى المتقدم شهادة تدريب تقني أو مهني سابقة تعادل أو تفوق مستوى الشهادة المتقدم عليها ، وأن يكون متفرغا للتدريب وأن يبلغ المتقدم السن النظامية للعمل حال تخرجه من البرنامج التدريبي وأن يستوفي الشروط والوثائق المحددة وقت التقديم .

الحملة السعودية تصل ١١ ألف نازح سوري

عمّان – واس

وصلت الحملة الوطنية السعودية لنصرة الأشقاء في سوريا لمحطتيها التاسعة والعاشرة في لبنان وتركيا ضمن برنامج "ولك مثل أجره "،مستهدفة ٧٥٠ عائلة سورية في لبنان و١١ ألفًا من الأشقاء النازحين شمال سوريا واللاجئين في المخيمات والمدن التركية.

وأفاد مدير مكتب الحملة الوطنية السعودية لنصرة الأشقاء في سوريا بلبنان وليد بن علي الجلال أن مكتب الحملة في لبنان استكمل توزيع الكمية المخصصة من الحصص الغذائية التي استفادت منها العائلات السورية المقيمة في منطقة المنية اللبنانية خلال المحطة التاسعة بواقع ٧٥٠ عائلة، مشيرًا إلى أن الوزن الإجمالي للحصة الغذائية الواحدة يبلغ ٤٢ كيلوغرام من المواد الغذائية التموينية الأساسية الكافية لسد احتياجات الأسرة السورية لمدة شهر كامل.

من جانبه أكد مدير مكتب الحملة الوطنية السعودية لنصرة الأشقاء في سوريا بتركيا خالد بن عبد الرحمن السلامة استمرار توزيع وجبات الإفطار الرمضانية لمستحقيها من الأشقاء النازحين واللاجئين السوريين في مختلف مناطق تواجدهم في مدن وأرياف المحافظات الشمالية بالداخل السوري، إلى جانب مخيمات اللجوء والمدن التركية.

أفلح المفسدون

محمد معروف الشيباني

نعم..أفلحوا في مُبتغاهُم صرفَ وقت مُسلمي رمضان عن ما ينفعهم في دنياهُم و أخراهم إلى ما يضرهم.

المفسدون المقصودون هم معظم قنوات التلفزيون (الرائي حسب تعريب مجمع اللغة)..فهل هم مفسدون حقاً أم مُصلحون كما يروْن أنفُسهم.؟.

خصص الله شهراً في العام لمضاعفة الحسنات بأقل جهود الطاعات..فإذا بهم يُعبّئونه لآخره بالمسلسلات، حتى لا تبقى ساعة لمسلم، كبير أو صغير، لقضاء حوائجه الدنيوِيّة لئلا أقول عباداتَه.

و شرع الباري السْمع و النظر للحلال.. فإذا بمضامين ترفيهاتهم تَزخر بالحرام موضوعاً و المزري مُحتوىً و الضحلَ شكلا.

و صفّد الخالقُ شياطينَ الجنّ التي تُعجزُ الناس ليفتح طرقَ الخيْر و ساحاته بَلا حائلٍ أو مانع..فإذا هُمْ يَحتلون مواقعهُم ليُشرِعوا من سُبُلِ الإضلال ما يُعجزُ أبالسةً لا يَملكون مالاً و لا تصريفا.

واقعيا تفوّق المفسدون على مَردة الشياطين..اختطفوا عرشهُم أوانَ تصفيدهم ليُسخّروا مالَهُم و نفوذَهُم لاستمرار مسارات الإضلال حتى في أنقى مواسم المسلمين.

Twitter:@mmshibani

٥٢ طناً أغذية فاسدة في حراج الصواريخ

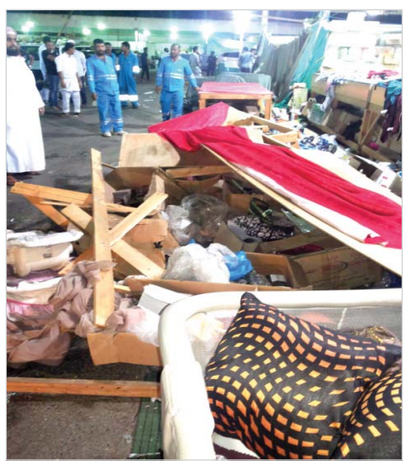

جدة – البلاد

أتلفت بلدية الجنوب الفرعية كمية كبيرة من الاغذية منتهية الصلاحية قبل توزيعها على المحلات التجارية وأوضح المهندس محمد الزهراني رئيس خلال الجهود المشتركة على محلات الصحة العامة وبمشاركة الرقابة التجارية بالأمانة ومساندة الدوريات الأمنية ومكتب العمل وهيئة الأمر بالمعروف والنهي عن المنكر والدفاع المدني تم إتلاف اكثر من ٥٢ طن من المواد الغذائية منتهية الصلاحية والفاسدة.

وأضاف المهندس محمد تم إتلاف ما يقارب ٥٢ طنا ما بين اغذية منتهية الصلاحية ومنظفات وطبليات امام سوق الرحمانية وسوق الديرة بأسواق الصواريخ مخالفة لأنظمة واشتراطات الدفاع المدني والبلدية وما تشكله هذه المخالفات من تهديد على صحة سكان جدة.