صوت الحجاز ١٣٥٠ – ١٣٦٠
البلاد السعودية ١٣٦٥/٢ – ١٣٧٨/٧
البلاد ١٣٧٨/٧
البلاد ١٣٨٣
البلاد ALBILAD ١٤٣٤

صور من التاريخ

عمليات نسف الصخور بطريق الطائف الجديد تجري

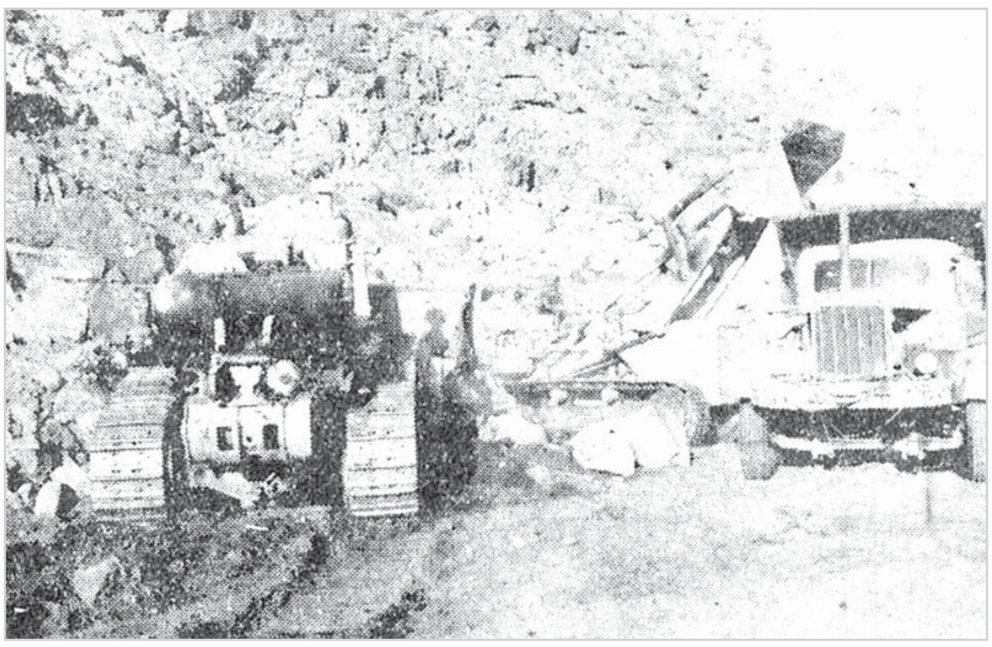

عمليات نقل الصخور بعد عملية نسفها بطريق الطائف الجديد

هذه المواد نشرت بتاريخ 13 - 4- 1384هـ 22/ 8/ 1964م

انتداب ١٠ من خريجي كلية الشريعة للتدريس في الجنوب العربي

صرح سعادة وكيل وزارة المعارف للشؤون الثقافية الاستاذ حامد دمنهوري بان الوزارة انتدبت على حسابها عشرة من خريجي كلية الشريعة الى عدن ليقوموا بعملية التدريس لابناء الجنوب العربي هذا وقد علم مندوبنا في الطائف ان وزارة المعارف انتهت من دراسة الاسس التي سيبعثون كما صرح سعادة الوكيل بان وزارة المعارف تفكر جديا في انشاء قسم باللغة الانجليزية في كلية الآداب بجامعة الملك سعود بالرياض.

امتحانات الدورة الرياضية

× بدأت الامتحانات العملية بالدورة الرياضية يوم الاثنين الماضي وستبدأ الامتحانات التحريرية يوم غد السبت هذا وقد بدأت امتحانات الدورة الاجتماعية والفنية يوم امس الخميس.

المشتركون الجدد

بعث نائب رئيس المجلس الاداري للجمعية التعاونية لموظفي المدينة بخطابات الى الادارات الحكومية بضرورة تقديم طلبات المشتركين الجدد الى مجلس الادارة لدراستها والبت فيها ويذكر ان طلبات الاشتراك بدأت تنهال بصورة مذهلة في الايام الاخيرة وخاصة بعد ان اتخذت كل الاعدادات اللازمة لافتتاح المحل.

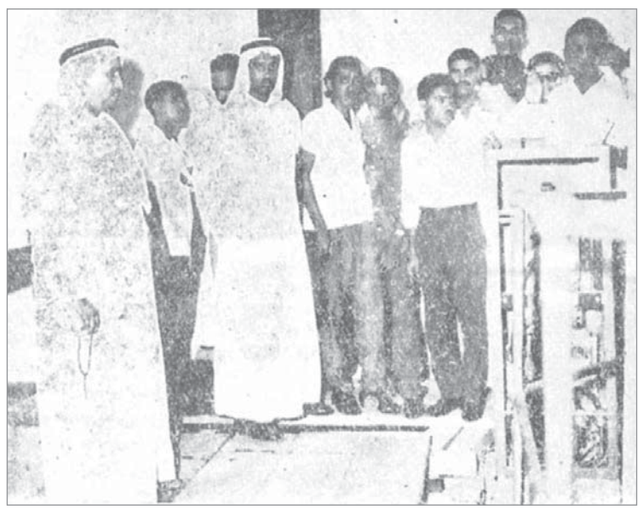

الطلبة الدارسون بالدورة الصيفية أثناء جولتهم بمحطة كهرباء مكة

عملية تنزيل شحنات الأسمنت بالميناء

طالب الماني يزور المملكة

شكيب الأموي

كارول هارتموت

كان الاستاذ شكيب الاموي قد اشار في كلمة سابقة له بهذه الجريدة عن رغبة احد الطلاب الالمان في زيارة المملكة خلال فترة العطلة الدراسية وذلك بقصد التعرف عليها. وقد رحبت وزارة المعارف يومذاك بقدومه ووعدت بانها ستعمل على تمكينه من الاطلاع على مظاهر النشاط التربوي في بلادنا.

هذا وقد قدم الطالب المشار اليه – واسمه كارول هارتموت من ماينز – الى جدة اخيرا وزار مكتب هذه الجريدة مع زميله الطالب السعودي محمد امين الذي رافقه في رحلته هذه حيث اعرب لنا عن سروره بهذه الزيارة وتقديره لما لمسه من مظاهر الحياة الفاضلة فيها.وسيسافر الى الطائف حيث سجل ضيفا على ادارة رعاية الشباب فيها فقد رحب به سعادة وكيل وزارة المعارف الاستاذ حامد دمنهوري كما رحب به مدير رعاية الشباب الاستاذ عبدالرحمن التونسي.

الاجتماع الثاني لرابطة الكتاب الرياضيين

يجتمع يوم الجمعة القادم الموافق ١٩ـ٤ـ٨٤هـ اعضاء رابطة الكتاب الرياضيين بجدة وذلك لدراسة نظام الرابطة ولإبداء المقترحات والانتقادات التي سيقدمها الاعضاء بناء على الدراسات.

مواضيع هامة سيناقشها مجلس التخطيط غدا

علم مندوبنا بالطائف من مصادر مسؤولة ان مجلس التخطيط الاعلى سيجتمع ضحى يوم غد السبت برئاسة سمو الامير مساعد بن عبدالرحمن وزير المالية والاقتصاد الوطني وقد علم بانه سيبحث في هذا الاجتماع مواضيع هامة سنوافي القراء بتفاصيلها في العدد القادم.

شكر

آل الحفنـــي وآل كروان وآل المغربل يشكرون كل من واساهم في فقيدهـــم الشيخ عمر حنفي سواء بالحضور شخصيـــا او بالبرق او البريد ويسألون الله ان لا يريهم جميعا مكروها في عزيزي عليهم.

حفل العشاء الذي اقامه وزير العمل والشؤون الاجتماعية الأستاذ عبدالرحمن أبا الخيل تكريماً لوزير الزراعة الأستاذ حسن المشاري في فندق قصر الكندرة

اعلان

يسر المؤسسة العامة للخطوط الجوية العربية السعودية ان تعلن لجمهورها الكريم انه استجابة لرغبة عملائها الكرام فقد تقرر ان يكون الحجز للسفر الى الطائف في مكتبها الجديد بشارع الملك عبدالعزيز .. وذلك اعتبارا من يوم الاحد ١٥ـ٤ـ١٣٨٤ وللاستعلامات والحجز الاتصال بتلفون ٥١٤١،٥١٤٢ لذا جرى الاعلان.