النقد: تحديث ضوابط إصدار وتشغيل بطاقات الائتمان والحسم الشهري . . ص٦

بسم الله الرحمن الرحيم

E: wr@albiladdaily.com

الخميس

البلاد

ALBILAD

الإعلام المتجدد .. في نسخته الورقية

www.albiladdaily.com

16 صفحة | ريالان الخميس 27/جمادى الآخرة/ 1436هـ الموافق 16/ابريل/2015م السنة 85 العدد 21204

وفاة والدة الأمير فيصل بن عبدالمجيد

الرياض – واس

صدر عن الديوان الملكي امس البيان التالي ...

" بيان من الديوان الملكي "

انتقلت إلى رحمة الله تعالى والدة صاحب السمو الملكي الأمير فيصل ابن عبدالمجيد بن عبدالعزيز آل سعود ، وسيصلى عليها . إن شاء الله . بعد صلاة عصر هذا اليوم الخميس الموافق ٢٧ / ٦ / ١٤٣٦هـ في المسجد الحرام بمكة المكرمة .

تغمدها الله بواسع رحمته ومغفرته ورضوانه وأسكنها فسيح جناته ، " إنا لله وإنا إليه راجعون " .

انخفاض الرقم القياسي لأسعار الجملة

الرياض – واس

سجّل مؤشر الرقم القياسي العام لأسعار الجملة في المملكة في شهر مارس ٢٠١٥م انخفاضاً بنسبة ١,٩٪ مقارنة بنظيره من العام السابق، وذلك بسبب التغيرات التي شهدتها الأقسام الرئيسية المكونة للرقم القياسي لأسعار الجملة.

وأوضحت مصلحة الإحصاءات العامة والمعلومات في تقريرها الشهري لوكالة الأنباء السعودية "واس" أن قسم المواد الكيميائية والمنتجات ذات الصلة تصدر الأقسام المتراجعة بنسبة ١١,٦٪ ، تلاه قسم السلع الأخرى بنسبة ١٠,٦٪، وقسم الآلات ومعدات النقل بنسبة ٢,٦٪ ، ثم قسمي المواد الأولية باستثناء المحروقات، والسلع المصنعة المصنفة حسب المادة بنسبة ١,٤٪ ، وقسم السلع المصنعة المتنوعة ١,٠٪ .

المفتي العام : المملكة ردعت المعتدي وأنصفت المظلوم . . والدعاء مطلوب لقوات الجيش . . ص٣

لتطوير الواجهة الجنوبية للمطار

نقل صناعية شمال جدة إلى عسفان

جدة –البلاد

وجه صاحب السمو الملكي الأمير خالد الفيصل مستشار خادم الحرمين الشريفين أمير منطقة مكة المكرمة، أمانة جدة وشركة جدة للتنمية والتطوير العمراني، بالعمل على وجه السرعة في نقل ورش المنطقة الصناعية الواقعة شمال جدة إلى موقعها الجديد في عسفان ، لتطوير الواجهة الجنوبية لمطار الملك عبدالعزيز الدولي بجدة.

جاء ذلك خلال استعراض سموه في مكتبه بجدة أمس الأول مشروعات شركة جدة للتنمية والتطوير العمراني والبرنامج الزمني لتنفيذها ومن بينها إنشاء صناعية جديدة في عسفان تكون حاضنة للورش الواقعة في شمال جدة.

وقدم الرئيس التنفيذي لشركة جدة للتنمية والتطوير العمراني المهندس إبراهيم كتبخانة ، عرضًا عن مشروعات الشركة يتضمن مشروع ضاحية خليج سلمان الذي يقام على مساحة ٣,٠١٦,٢٧٤ م ٢، حيث تم البدء في تطوير البنية التحتية بنسبة ٣٦٪ والمباني بنسبة ٢٥٪ ومشروع وادي العسلا على مساحة ١١٣,١٦٨,٥٠٧م ٢، حيث تم توقيع اتفاقية الشراكة مع مطور البنية التحتية وتأسيس شركة المشروع.

وأضاف أن مشروعات الشركة تشمل تطوير قلب جدة على مساحة ٨٥٠،٦٨١ م٢، وتطوير الورش والصناعات الخفيفة بعسفان على مساحة ٥,٠٠٠,٨٩٤ م٢، مشيرًا إلى أنه تم البدء في أعمال البنية التحتية للمرحلة الأولى.

وأشار المهندس كتبخانة، إلى أن الشركة تعمل في الوقت الراهن على تطوير أرض المطار القديم ، ومشروع الخدمات اللوجستية بطريق الليث ، وإسكان الثغر، فيما تم الانتهاء من تطوير البنية التحتية وتأجير مستودعات الخمرة على مساحة ٢٥٨,٥٨٢ م ٢ .

التفاصيل ص٣

ولي العهد: المملكة تستثمر في التعليم والأبحاث والابتكار

الرياض – عبد المنعم عبد الله

أكد صاحب السمو الملكي الأمير مقرن بن عبدالعزيز آل سعود ولي العهد نائب رئيس مجلس الوزراء ، أن خطة التنمية العاشرة للمملكة نصت على نشر ثقافة الاقتصاد القائم على المعرفة في المجتمع، وتمكين الموارد البشرية منها، وعلى تحفيز الجامعات على الاستثمار في مجالات الأبحاث، والتطوير، والابتكار. ومن هذا المنطلق وجهت القيادة الرشيدة باتخاذ إجراءات استراتيجية لمواكبة هذا النهج العالمي ، وهي إشارة واضحة على الفهم العميق لقيمة التعليم والابتكار ودور الجامعات في تحقيق التنمية الاقتصادية والاجتماعية في المملكة ، وعلى أرقى ما يكون من مستويات الجودة والكفاءة العلمية النادرة.

جاء ذلك في كلمة سموه – حفظه الله – خلال رعايته مساء امس حفل افتتاح أعمال "منتدى ومعرض جامعة تخترع" الذي تنظمه جامعة الملك سعود بقاعة حمد الجاسر بمقر الجامعة.

التفاصيل ص٢

قمة سعودية بحرينية اليوم

الرياض –واس

يصل جلالة الملك حمد بن عيسى آل خليفة ملك مملكة البحرين إلى الرياض اليوم الخميس في زيارة للمملكة يلتقي خلالها خادم الحرمين الشريفين الملك سلمان بن عبدالعزيز آل سعود . وسيتم خلال اللقاء بحث العلاقات الثنائية بين البلدين وسبل تعزيزها في مختلف المجالات بالإضافة للقضايا الإقليمية والدولية ذات الاهتمام المشترك.

تنفيذ ١٤ مشروعا لخدمات الاتصالات والانترنت

الرياض –واس

تقوم هيئة الاتصالات وتقنية المعلومات بتنفيذ مشاريع للخدمة الشاملة التي تمولها حكومة خادم الحرمين الشريفين لخدمة التجمعات السكانية قليلة الكثافة بخدمات الانترنت والخدمات الصوتية لتحقيق أكبر قدر من المساواة والعدالة الاجتماعية، والإسهام في التنمية الاقتصادية والاجتماعية والثقافية الوطنية.

وأوضحت الهيئة أنها وضعت خطة لطرح ١٤ مشروعا لخدمة التجمعات السكانية في مختلف مناطق ومحافظات ومدن وقرى المملكة طرحت منها حتى الآن ١١ مشروعاً لنشر خدمات الاتصالات الصوتية والإنترنت في المناطق غير المجدية تجاريا ،شملت آلاف القرى والهجر النائية ضمن مشروعات الهيئة للخدمة الشاملة. وأطلعت وكالة الأنباء السعودية"واس" في هذا التقرير على تفاصيل صندوق الخدمة الشاملة ونشر خدمات الاتصالات وتقنية المعلومات التابع لهيئة الاتصالات وتقنية المعلومات والذي تؤكد الهيئة فيه أن نشر الخدمات في القرى والهجر والتجمعات السكانية قليلة الكثافة تأتي ضمن خطة استراتيجية تعتمدها الهيئة لخدمة هذه التجمعات، وأنها تتوقع أن يتم بحلول نهاية عام ٢٠١٧م اكتمال تغطية كل التجمعات المستهدفة في المملكة بعد طرح ٣ مشروعات إضافية للمشروعات السابقة، ليغطي مجموع المشاريع ١٤٧ محافظة في جميع مناطق المملكة. وحول أهم التحديات التي تواجه مشروع الخدمة الشاملة في المملكة أوضحت الهيئة أن عامل المساحة الشاسعة للمملكة يعد أحد أهم التحديات ،فعند إنشاء مثل هذه المشاريع يؤدي حجم المساحة دوراً في التأثير على تحقيق التقدم على صعيد نشر الخدمات، وخاصة في حالة عدم تركز الكثافة السكانية، التي تكون عادةً في مواقع جغرافية متباعدة عن أي تجمعات أخرى، وهو ما يتطلب مضاعفة الجهود في بناء المحطات والأبراج لكل تجمع سكاني.

السويل

٣٣٧ مكتبا وشركة استقدام للعمالة البنجلاديشية

الرياض –البلاد

دعا وكيل وزارة العمل لخدمات العملاء والعلاقات العمالية زياد الصايغ، المواطنين الراغبين باستقدام عمالة منزلية من بنجلاديش بالتقدم لأكثر من (٣٣٧) مكتبا وشركة استقدام المصرح لها والمنشورة بياناتها في موقع "مساند" الالكتروني WWW. musaned.gov.sa وأبان وكيل وزارة العمل، أن تكلفة الاستقدام ستكون مُعلنة في الموقع الالكتروني لاستقدام العمالة " مساند" ، إضافة لمدد الاستقدام حسب المكاتب والشركات المرخص لها، وسيتم البدء في إصدار التأشيرات يوم الاثنين المقبل الأول من رجب للعام الحالي ١٤٣٦هـ الموافق ٢٠/ ٤/ ٢٠١٥م.

ونبه إلى أنّ الوزارة ماضية في دورها الرقابي ولن تتساهل مع أي من مزودي الخدمة في حال وجود فروقات عما يتم نشره في الموقع وبين ما هو على أرض الواقع، داعيًا المستفيدين كافة للإبلاغ عن أية مخالفات من خلال البريد الإلكتروني : musaned@mol.gov. mailto:musaned@mol.gov.sa أو عبر مركز الاتصال لخدمة العملاء (١٩٩١١)، أو من خلال فروع مكاتب العمل في جميع مناطق المملكة، وذلك لضمان تحقيق مصلحة جميع أطراف عملية الاستقدام. يذكر أنّ تكاليف الاستقدام يتم نشرها وفقاً للمهن والجنسيات التي يقدمها المكتب أو الشركة، كما يتضمن موقع "مساند" إبراز الفترة التي يستغرقها كل مكتب لإتمام عملية الاستقدام، مع إتاحة الفرصة لتقييم مزودي الخدمة من مكاتب وشركات الاستقدام الأهلية وفقاً لرأي العملاء المتعاملين معها، الأمر الذي يحفّز جميع المنشآت العاملة في هذا القطاع على الاهتمام بعملائها، ورفع مستوى خدماتها بشكل تنافسي وعادل.

رفع كوبا من قائمة الدول الراعية للإرهاب

واشنطن–وكالات

أعلن البيت الأبيض أن الرئيس الأمريكي باراك اوباما قرر رفع اسم كوبا من القائمة الأمريكية للدول الراعية للإرهاب.

وكانت الولايات المتحدة وضعت اسم كوبا على لائحتها الخاصة بالدول الراعية للإرهاب في عام ١٩٨٢، ووصفتها بأنها "تروج للثورات المسلحة والراعية للإرهاب" .

وتأتي هذه الخطوة في إطار إعادة العلاقات بين الولايات المتحدة وكوبا، بعد لقاء جمع بين أوباما ونظيره الكوبي راؤول كاسترو مطلع هذا الاسبوع.

وكان وضع اسم كوبا على القائمة الامريكية للدول الراعية للإرهاب، التي تضم إيران وسورية والسودان، من أهم القضايا التي تناولتها المحادثات الرامية إلى استعادة كامل العلاقات الدبلوماسية مع الولايات المتحدة.

مدارس بنين مكة على خرائط قوقل

مكة المكرمة – واس

حددت إدارة التعليم بمنطقة مكة المكرمة ممثلةً في إدارة التخطيط المدرسي بالتعاون مع لجنة المشاريع المدرسية، مواقع مدارس البنين على خرائط Google Maps، وسيتبعه في المرحلة القادمة بإذن الله تحديد مواقع مدارس البنات.

وبيّن المشرف التربوي المشرف على تنفيذ المشروع نزار قاروت، أن المشروع يتميز بإظهار مواقع المدارس على أكثر من نوع من أنواع الخرائط ورسم مسار مقترح للوصول بين مدرستين أو أكثر، وتحديد موقع المدرسة عن طريق البحث في حقل البحث ومعاينة المدارس على أجهزة الهواتف الذكية والحواسيب المكتبية.

تخفيض قيمة الاتصالات بالمناطق الحدودية

الرياض –البلاد

وجه معالي وزير الاتصالات وتقنية المعلومات الدكتور محمد بن إبراهيم السويل شركات الاتصالات العاملة في المملكة بمشاركة فاعلة من قطاع الاتصالات وتقنية المعلومات في هذا التوجه، من خلال التأكد من جودة خدمات الاتصالات في المناطق الحدودية ، ومن ثم تقديم بعض المزايا والتخفيضات في هذه المناطق ، دعماً لجهود المملكة وأعضاء تحالف عاصفة الحزم ، وإسهاماً من القطاع في دعم أهالي المنطقة والموجودين فيها.

ودعا معاليه الله العلي القدير أن يحفظ الوطن وأن يديم عليه نعمة الأمن والأمان في ظل حكومة خادم الحرمين الشريفين الملك سلمان بن عبدالعزيز آل سعود – حفظه الله – ، وأن يوفق أبناء الوطن في حماية دينهم ووطنهم.

رسائل (مجلس الأمن)

محمد معروف الشيباني

بكل المعايير كان قرار (مجلس الأمن) حيال أهداف (عاصفة الحزم) في اليمن نصراً سياسياً سعودياً خليجياً.

لكنه بقدر ذلك النصر فإنه نذير إلى بقية ملفات المنطقة.

يبعث إشارات واضحة إلى مواطن الأزمات في سوريا و العراق و لبنان أن واقعاً جديداً يتشكل، يستدعي منهم (التفهّم والتفاهم) مع من أصبح يقود زمامَ مبادراتِ المنطقة و مفاتيح حلولِها لهم أو تأزيمِها عليهم. و هو تحديداً القيادةُ السعودية.

حتى روسيا المُعوّل عليها في إجهاضِ كل ما يُخالف توسع ما يسمونه (الهلال الشيعي) لم تَجْرُؤْ على معارضة القرار، فآثرتْ الإمتناع عن التصويت، أي واقعياً تمريره دون تعطيل.

أسرار كثيرةٌ وراء هذا التحول التاريخي في سياسات المنطقة إثْر (عاصفة الحزم).

و مَنْ لا يتعامل (بواقعية) معه سيُضيف لأرصدة هزائمِه خسائر أخرى متجددة و متلاحقة.

Twitter:@mmshibani

الإطاحة بعصابة الإطارات والكابلات الكهربائية

الرياض – البلاد – الدمام– حمود الزهراني

أوقعت دوريات الأمن بشرطة منطقة الرياض بشخص في العقد الثاني من العمر بعد قيامه بسرقة إطارات سيارة.

وفى التفاصيل تلقى مركز العمليات بلاغا من مقيم يفيد فيه بقيام شخص بسرقة إطارات سيارته من أمام منزله ولاذ بالفرار بسيارة كامري وعلى الفور تم تمرير المعلومات الاولية للدوريات الميدانية وخلال ساعة شاهدت إحداها سيارة تحمل المواصفات نفسها وتم القبض على سائقها بعد مقاومته لرجال الأمن،حيث اتضح انه يحمل الجنسية الباكستانية ومن المطلوبين أمنياً وعثر بداخل السيارة على إطارين للشخص المبلغ وأدوات تستخدم في السرقة.

من جهة أخرى أوضح الناطق الإعلامي المكلف بشرطة المنطقة الشرقية الرائد عبدالعزيز بن جزاء الحربي أن مركز شرطة الفناتير بمحافظة الجبيل تلقى بلاغا عن سرقات لكميات كبيرة من الكابلات الكهربائية وباشر المختصون بالشرطة اجراءات الضبط الجنائي وخلال فتره وجيزة تم القبض على الجاني وهو وافد شرق آسيوي بالعقد الرابع من العمر واعترف بالسرقات بمشاركة ثلاثة جناة.

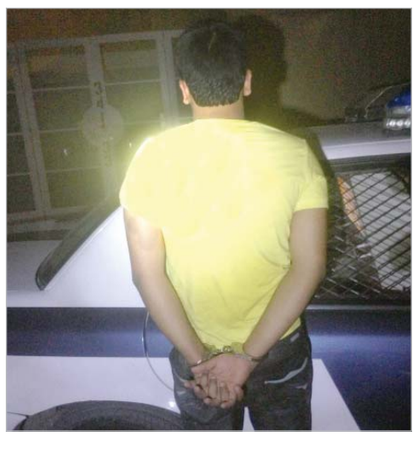

التجارة تحفز الشركات للتوسع في المختبرات

الرياض – واس

دعت وزارة التجارة والصناعة الشركات والمؤسسات إلى الاستثمار في مجال المختبرات الخاصة للمساهمة في تفعيل الرقابة ورفع جودة السلع في الأسواق المحلية، كما دعت الراغبين في الحصول على ترخيص مبدئي إلى زيارة الموقع الالكتروني http://www.mci.gov.sa/lab .

وأكدت الوزارة في بيان صحفي امس دعمها للتوسع في إنشاء المختبرات لأهميتها في مجال الرقابة وإتاحة الفرص الاستثمارية الواعدة ، مشيرة إلى تزايد حاجة السوق لها كونها ممراً لمختلف السلع والبضائع ، إضافة إلى جدواها الاقتصادية ، وتشكيلها دعمًا للاقتصاد الوطني في توفير فرص عمل للمواطنين.