دورة لقادة الكشافة في بورسعيد

الرياض – البلاد
اختتمت جمعية الكشافة العربية السعودية مشاركتها في الدورة العربية الرسمية لتأهيل مساعدي قادة التدريب التي أقيمت في معسكر بورسعيد الدولي للكشافة والمرشدات بجمهورية مصر العربية ، بهدف تنمية معارف واتجاهات قادة الوحدات الكشفية وتأهيلهم للقيام بمهمة مساعد قائد التدريب بكفاءة ، وقد اشتملت الدراسة على العديد من الجلسات التدريبية ومن أهمها التعرف على دور ومهام احتياجات مساعد قائد التدريب ، وأنظمة التأهيل القيادي ، والاحتياجات التدريبية للقادة ، واستخدام المجموعات الصغيرة في التدريب ، وتصميم وادارة وتقييم الجلسة التدريبية ، و قام المتدربون بعدة زيارات لأبرز المعالم في بو سعيد ومن أهمها زيارة المركز الدولي للتكنولوجيا.

المستشار اسامه يماني

عاصفة الحزم .. أمن وأمان

ان حماية الأمن القومي من التهديد والمخاطر حق مشروع ، فالسعودية من الناحية الأخلاقية محقة في حربها على المليشيات وعلى التهديد العدواني الذي شكلته عصابة الحوثي والرئيس المخلوع ، ولا تحتاج السعودية لمبررات لردع العدوان والتهديد. ان للسعودية الحق في الحرب الاستباقية ضد أي تهديد من أية جهة كانت .

والجميع يعلم أن عاصفة الحزم كانت استجابة لنداء السلطة الشرعية لإنقاذ اليمن من عصابة الحوثي والرئيس المخلوع. ولو لم يكن هناك نداء من السلطة الشرعية في اليمن لكان لزاماً على السعودية وحلفائها شنّ الحرب الاستباقية التي تعني نقل المعركة الى ارض الطرف الاخر (العدو) وتشويش خططه ومواجهة اسوأ التهديدات المحتملة.

ان للسعودية وحلفائها أن تعلن حقيقة وجود تهديد على أمنها للعالم أجمع وللدول الاسلامية والمجتمع الدولي ، وإظهار ما تتعرض له من مخاطر وأطماع إيرانية في المنطقة ، والى خطورة مليشيات إيران في لبنان وسوريا والعراق ليس على المملكة وحسب ، بل على الأمة العربية والإسلامية والأمن العالمي .

إن المجتمع الدولي والعالم الاسلامي مطالب أخلاقياً وبما استقر عليه العمل في المجتمع الدولي من أعراف التحرك ضد التهديدات العدوانية والعدائية التي تشكلها إيران على المنطقة ، والثابت من أعمالها وتصرفاتها ودستورها وسعيها لمد نفوذها وتمويل العملاء في المنطقة واحتلالها للجزر العربية وتهديدها للملاحة البحرية.

إن على إيران انطلاقاً من حسن الجوار الكف عن ما تقوم به من خلخلة للأمن في المنطقة والعالم ، فقد وصلت تهديداتها وأعمالها التخريبية لأمريكا الجنوبية ، فالتفجيرات التي وقعت في الأرجنتين على سبيل المثال دليل واضح على هذا الشذوذ في سلوكيات إيران، ولا يكفي أن تكف مؤقتاً وتكتيكياً ، بل على إيران أن تسارع في تعديل دستورها وتنقيحه من النصوص العدوانية ، وأن تعيد الجزر العربية للامارات وأن تتوقف فوراً عن التدخل في البحرين ، والشأن الداخلي للدول العربية والخليجية.

إن استمر إيران ، لن يكون مسموحاً له خاصة بعد عاصفة الحزم ... عاصفة الأمن والأمان.

@osamayamani

صباح الخير مدننا •• صباح الخير مدننا •• صباح الخير مدننا •• صباح الخير مدننا •• صباح الخير مدننا

••حائل:

يقيم النادي الأدبي الثقافي في منطقة حائل اليوم لقاءً ثقافيًا عن " الإعلام الالكتروني في حائل.. واقع ومتطلبات تطوير " ، وذلك في القاعة الثقافية بمقر النادي.

ودعا رئيس مجلس إدارة النادي الأدبي الثقافي في منطقة حائل الدكتور نايف بن مهيلب المهيلب ، إعلاميي حائل لحضور اللقاء ، مؤكدًا أن اللقاء يأتي في إطار رسالة النادي وأهدافه الثقافية والأدبية والإعلامية ، وضمن أنشطة لجنة قراءات ثقافية.

من جهته بيّن رئيس لجنة قراءات ثقافية عضو مجلس إدارة النادي مفرح الرشيدي، أن اللقاء قراءة ثقافية يقدمها الإعلاميون حول الإعلام الإلكتروني في المنطقة، حيث سيكون بمقدور كل إعلامي المشاركة برأيه وطرح رؤيته حول الإعلام الالكتروني.

••الباحة:

هطلت أمس الأول أمطار متوسطة إلى خفيفة على محافظة العقيق والمراكز التابعة لها شملت وسط المحافظة ومراكز جرب وكرا ووراخ، سالت على إثرها الأودية والشعاب . جعلها الله سقيا رحمة وبركة وعم بنفعها أرجاء البلاد .

••الباحة:

نظم قسم الأطفال وحديثي الولادة بمستشفى الملك فهد في الباحة أمس الأول مؤتمر مستجدات طب الأطفال في نسخته السابعة، بمقر قاعة المحاضرات في المستشفى، بحضور رئيس قسم الأطفال وحديثي الولادة رئيس إدارة الشؤون الأكاديمية في المستشفى الدكتور علي بن سعيد دماس. وتضمنت الشرائح العلمية للمشاركين في المؤتمر، الذي تم اعتماده من قبل الهيئة السعودية للتخصصات الصحية بواقع (٧) ساعات تعليم طبي مستمر، مناقشة عدد من الأمراض التي يتعرض لها الأطفال.

مو .. معقول!

•• ان يظل الحال على ما هو عليه من السماح لسيارات النقل العام بهذه السيارات الصغيرة التي هي نصف آلية وهي تقوم بعرقلة السير أكثر منها بتقديم الخدمات للمواطن.

من المحبرة

علي محمد الحسون

أعصبوها برأسي وقولوا جبن

•• هذه – الروحاء – كانت لهم أرضاً مستوية عندما قرر أن يتوقف عند بئرها لترتوي جمالهم، ويأخذوا قسطاً من الراحة، كانت نسمات الهواء تصافح الوجوه المبسوطة هدوءاً ويقيناً عندما التفت أحدهم نحو صاحبه هامساً متى نصل إلى هناك إنني في شوق إلى مواجهة القوم، رد عليه صاحبه عما قليل يكون ذلك، مع بداية غروب الشمس بدأ الرحيل غرباً إلى آبار بدر، فهذه عير قريش قد أقبلت من الشام ونحن أحق بما عليها من "أنفال" مقابل ما صادرته قريش من أموال لنا في مكة، هكذا راح يهمس في اذن صاحبه، كانت – بدر – أرضاً جرداء لا ماء فيها إلا بعض آبار. عندما وقف عند العدوة الدنيا راح يعد أصحابه لملاقاة – العدو – بعد أن فرَّ الركب – بقيادة أبي سفيان غرباً صوب البحر مبتعداً عن المكمن الذي أعد له، كانت قريش قد خرجت عن بكرة أبيها، هاهي مكة قد خرجت بأكبادها، بكل عنفوانها وجبروتها، صاح عتبة وقد عرف بأن القافلة قد نجت دعونا نعود إلى مكة وأعصبوها في رأسي وقولوا جبن عتبة، وأنتم تعرفون أنني لست بأجبنكم، اتاه صوت أبي جهل بن هشام كأنه فحيح أفعى لن نعود لابد من بدر نقيم فيها ثلاثاً، ونشرب الخمر وتغني القيان حتى نرهب العرب بقوتنا، كانوا بالعدوة القصوى عندما تلاقى الفريقان، كانت العيون شاخصة إلى السماء، عيون تبحث عن مواقع أقدامها على الأرض فيغشاها النعاس أمنة وتغسلهم زخات المطر لتنبت الأرض من تحتهم فتنعش نفوسهم.. ليخرج عتبة صائحاً يا محمد هذا أنا وأخي شيبة وابني الوليد أخرج لنا أكفاءنا من قريش، فيخرج حمزة وعبيدة بن الحارث وعلي فيطيح حمزة برأس عتبة وعلي برأس الوليد واختلف عبيدة مع شيبة، ليشتبك الفريقان، وتدور رحى الحرب فتهزم قريش ويقذف بصناديدها إلى القليب، ويؤسر سبعون منهم ليعود صلوات الله عليه إلى المدينة مسروراً بهذا النصر العظيم، إنه يوم الفرقان.

هذا ما ذكرته ذات يوم ونعيده للذكرى فإن الذكرى تنفع المؤمنين.

alaqiq_123@hotmail.com

خليل الفزيع

فهد الحارثي

الحارثي يتناول واقع الخليج العربي وتحدياته

الدمام –حمودالزهراني
يتناول الدكتور فهد العرابي الحارثي، رئيس مركز "أسبار" للدراسات والبحوث والإعلام، في تمام الساعة الثامنة من مساء اليوم " الأربعاء " التحديات التي يمر بها الخليج العربي في أمسية دعا إليها نادي المنطقة الشرقية الأدبي بعنوان " الخليج العربي .. الواقع والتحديات " في قاعة سعد المعجل بغرفة الشرقية. ورحب رئيس النادي الأدبي بالمنطقة الشرقية خليل الفزيع بضيف النادي الدكتور الحارثي مبيناً بأن استضافته جاءت ضمن فعاليات النادي التي يقيمها بشكل مستمر ويستقطب من خلالها العديد من أصحاب الفكر والرأي ومن المثقفين والأدباء.

١٠٠ شاب في برنامج التوعية للعمل والسلوك الحضاري في جازان

جيزان – البلاد
تنظم الإدارة العامة للنشاطات الشبابية بالرئاسة العامة لرعاية الشباب حاليًا برنامج التوعية للعمل والسلوك الحضاري، الذي يستضيفه مكتب الرئاسة العامة لرعاية الشباب في منطقة جازان ، بمشاركة ١٠٠ شاب من مختلف مناطق المملكة. ويشهد البرنامج الذي يستمر حتى يوم غد الخميس عددًا من الفعاليات المصاحبة كالزيارات لبعض الدوائر الحكومية مثل الإدارة العامة للمرور وهيئة الأمر بالمعروف والنهي عن المنكر والإدارة العامة لمكافحة المخدرات وعيادة مكافحة التدخين بجازان ، ودار الأيتام بصبيا وإقامة برامج ترفيهية وعدد من المسابقات.

حاتم طالب المشهدي

دوائر الأثر عند قذف الحجر

يوجد مفهوم ثابت لدى الدول الخليجية، يقضي بدفع معونات مالية لحكومات دول الجوار بدلاً من النظرية الحديثة التي تقضي بشراء منتجاتهم وتحريك اقتصادهم المحلي بتدوير العملة.

كانت تلك الطريقة التي دعم بها الاتحاد السوفيتي (دولة كوبا) عندما تعهد كروت–شوف (خروتشوف) بشراء كل ما تنتجه دولة كوبا من قصب السكر والاخشاب والسيجار الكوبي الخ ... حتى وصلت فوائد (الدعم) الى كل الطبقات الاجتماعية عن طريق دائرة التبادل (السلعي) بين المواطنين.

حيث ان شراءك من المزارع سيدعم كل الطبقات الحرفية التي تتقاطع مع دائرة المزارع! الخياط الذي يكسي ابناءه، والسباك الذي يصلح بيت الخياط! والخباز الذي يطعم ابناء السباك، كالحجر عند قذفه في الماء، تتسع دوائر الأثر كلما ابتعدنا عن المركز Multiplier Effect في علم الاقتصاد.

ولعل هذا الأثر هو السبب الرئيسي وراء قوة الاقتصاد السويسري والهولندي الذي يعادل اقتصاديات كبرى الدول المصدرة للنفط! حيث تمتد صادرات تلك الدول إلى أصغر مواطن قاد (سيارة شحن العلف) المستخدم في تغذية الابقار التي انتجت حليب (الشكولاتة السويسرية) فأصبح كل مواطن شريكا في العمل والربحية بمقدار مساهمته في دائرة تصنيع المنتج! لذلك لا تحتاج تلك الدول الى دعم الوقود او المواد الغذائية بعد أن قامت حكوماتهم بدور أساسي في (فتح قنوات تصدير للمواطنين تليه مساعدتهم في تطوير منتجاتهم القابلة للتصدير).

ثم تكتمل دائرة التكامل الاقتصادي في تلك الدول بفرض رسوم على الصادرات او على عوائد الصادرات عند ظهور الميزانية نهاية كل عام، فيكون تمويل كامل وشامل للحكومة المركزية التي ساهمت في نقل المنتج المحلي للعالمية عن طريق الاتفاقيات مع الدول المجاورة بما يؤدي الى خلق ميزان تجاري مدروس تتحكم فيه الحكومة، وليس اعتباطيا يتحكم فيه التاجر وسعر صرف العملة.

واتمنى ان يلعب التاجر السعودي دورا إيجابيا في إعادة إعمار اليمن عن طريق شراء منتجاتهم أيا كانت! ولن يبخل المواطن السعودي في المساهمة عن طريق شراء تلك البضائع حتى وإن لم تترق للمواصفات المطلوبة (مؤقتا) وهذا هو التكافل الإسلامي الحقيقي الذي سبقنا له الاتحاد الأوروبي بتدوير بضائعهم ومنتجاتهم فيما بينهم (عقب تطويرها) حتى وصلت الى درجة العالمية.

× درجة الدكتوراه ، الجامعة الاوروبية الكونفدرالية السويسرية

Twitter @ALBilad123

•• وراهم في كل مكان •• وراهم في كل مكان ••وراهم في كل مكان •• وراهم في كل مكان •• وراهم في كل مكان •• وراهم في كل مكان

الصويغ

•• الدكتور ابراهيم عبدالكريم الصويغ الذي دخل مستشفى الدكتور سليمان فقيه لاجراء بعض الفحوصات الطبية.. كان محل عناية المختصين من الأطباء.. حيث زاره جمع من الأصدقاء الذين اطمأنوا على صحته. الدكتور ابراهيم قال صحيح إن الصحة تاج على رؤوس الأصحاء لا يراه إلا المرضى.. سلامات.

الفدا

•• اللواء عبدالرحمن فدا وكيل وزارة الداخلية لشؤون الأحوال المدنية السابق.. يعد العدة منذ الآن للذهاب الى المدينة المنورة لقضاء شهر رمضان هناك حيث يقول ان رمضان في طيبة الطيبة لا يطيب في غيرها للذي اعتاد عليه مثلي.. ولهذا أنا حريص على قضائه في مرتفع الطفولة والشباب.

د. زاهر

•• الدكتور زاهر عبدالرحمن عثمان الذي سوف يحتفل بزفاف ابنه عبدالرحمن في المدينة المنورة قال ان الفرحة بالابناء تزيد الانسان سعادة وتجعله أكثر حيوية فهو يرى امتداده من خلال الذين يشكلون ذلك الامتداد في الحياة ، أليسوا هم أكبادنا التي تسير على الأرض؟. .مبروك – لعبدالرحمن – وزفاف سعيد باذن الله.

•• وضع كاميرات ساهر عند أكثر الاشارات المرورية هل قلل من حدوث بعض الحوادث؟

معرض عن اضطرابات التوحد

أبها – واس
أطلقت عيادة البرنامج الوطني لاضطرابات النمو والسلوك في مستشفى الولادة والأطفال بخميس مشيط أمس الأول بالتعاون مع جمعية الكوثر الصحية الخيرية، معرض الحملة التوعوية والتعريفية باضطراب التوحد، وذلك في المركز الجامعي لدراسة الطالبات بجامعة الملك خالد.

وتهدف الحملة إلى نشر الوعي العام باضطراب التوحد وعلاماته الأولية وأهمية التشخيص والتدخل المبكر وقد تضمن معرض الحملة أركانا توعوية وتعريفية باضطراب التوحد، وركن استشارات بمشاركة أخصائيات عيادة التوحد بعسير.

من مناطقنا الجميلة ..

جوالة جامعة جازان يشاركون في معسكر رسل السلام

جيزان – البلاد
يشارك وفد جوالة جامعة جازان حاليًا في معسكر رسل السلام في دورته الثالثة ، تحت إشراف جمعية الكشافة العربية السعودية في ولاية كاندراستيج في سويسرا. ويتضمن المعسكر عددًا من الورش العملية الدولية المتخصصة عن السلام والحوار والصحة والبيئة ، فيما يتضمن المحتوى التدريبي لجلسات العمل موضوعات عن السلام من حيث المفهوم والأهمية ، والمشكلات المجتمعية ودور مهارات السلام في حلها، والتخطيط وبناء مشاريع رسل السلام وتصميمها، إلى جانب القضايا البيئية والصحية ، واستراتيجية رسل السلام المحلية والعالمية ، فضلا عن جلسات تدريبية في تنمية الذات ومهارات الاتصال وشبكات التواصل الاجتماعي.

من جهة أخرى يشارك وفد من طلاب جامعة جازان حاليًا في الزيارة الخليجية السادسة والعشرين لطلاب جامعات دول مجلس التعاون الخليجي المقامة بجامعة الملك خالد في أبها ، حيث يتضمن البرنامج المشاركة في المسابقات الثقافية والفنية وزيارات لعدد من المعالم الحضارية والأثرية بمنطقة عسير .

عبد الهادي يستقبل (أجوان)

عبد الهادي

•• الزميل عبدالهادي المالكي المحرر بالشؤون المحلية لا تسعه الفرحة هذه الأيام بوصول مولودته "اجوان" التي انضمت الى اشقائها احمد واميرة واريام ونورة.الزملاء في البلاد قدموا التهنئة للزميل المالكي متمنين لاسرته السعادة والسرور.

عالمها .. عالمها ..عالمها ..عالمها ..عالمها ..عالمها ..

كاترينا كيف تدخل عالم تويتر؟

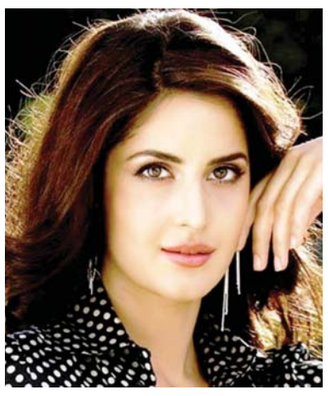

دبي – البلاد
انضمت اخيرا نجمة بوليوود كاترينا كيف الي عالم تويتر ، باعتباره المنصة الاجتماعية ذات الشهرة الكبيرة في الوسط الفني علي مستوي العالم .من الان فصاعدا ، يمكن لمحبي ومتابعي الفنانة أن يتواصلوا معها وبشكل مباشر علي حسابها في العالم الافتراضي علي الحساب "KatrinaAtCannes"،يذكر أن كاترينا رشحت لتمثيل شركة مستلزمات العناية الشخصية "لوريال" في مهرجان كان السينمائي الدولي ٢٠١٥.