صوت الحجاز ١٣٥٠ – ١٣٦٠
البلاد السعودية ١٣٦٥/٢ – ١٣٧٨/٧
البلاد ١٣٧٨/٧
البلاد ١٣٨٣
البلاد ALBILAD ١٤٣٤

صور من التاريخ

قلعة قباء

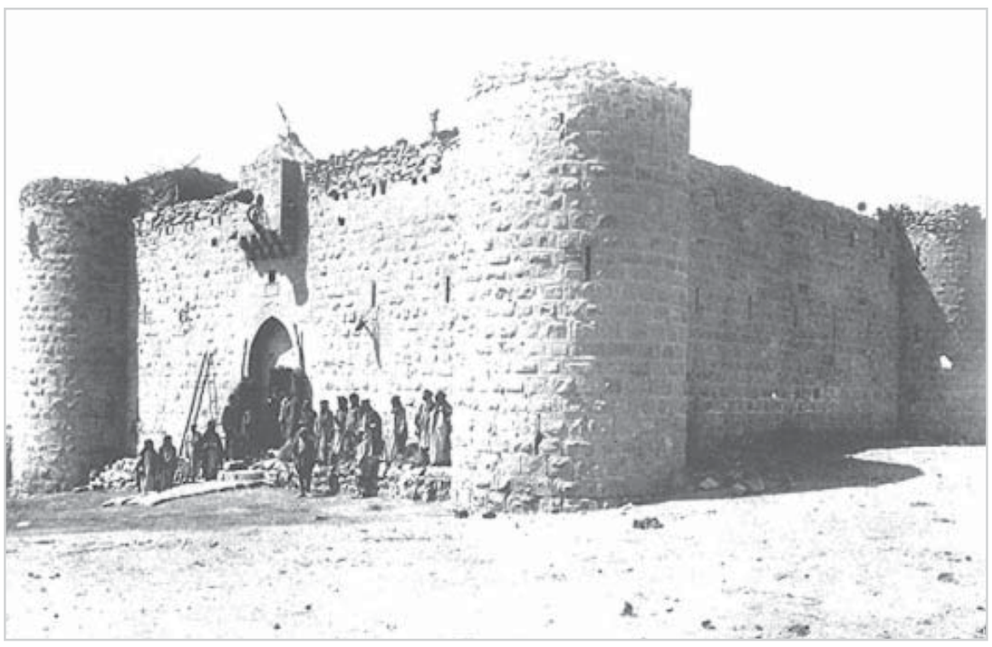

قلعة المعظم انشئت في عهد السلطان العثماني عثمان الثاني ١٣٢٦هـ ١٩٠٨م

هذه المواد نشرت بتاريخ 24 - 4 - 1384هـ 13/ 7/ 1964م

الطلبة المبتعثون إلى أوروبا يبدأون في السفر

وزارة المعارف تعقد للطلبة اجتماعاً في بيروت مع ملحقنا الثقافي بجنيف

بدأ الطلبة المبتعثون الى اوروبا للدراسة في جامعاتها .. يغادرون البلاد .. وزارة المعارف تنتهي كافة الاجراءات لسفر هؤلاء الطلبة. فقد علم من مصادر مطلعة ان الجهات المسؤولة في وزارة المعارف قد بلغت ادارات التعليم في كافة مدن المملكة الرئيسية بالاسراع في تكملة اجراءات ترحيل طلبة التوجيهية لهذا العام والذين تقرر ابتعاثهم الى عدد من الجامعات في جول اوروبا كما علم ان بعض هؤلاء الطلبة قد تقرر سفرهم يوم الجمعة غدا الى بيروت في طريقهم الى جنيف حيث الاجتماع الرئيسي لكافة الطلبة هناك.. نظرا لوجود ملحقنا الثقافي في هذه المنطقة وقد استهدف من عهقد مثل هذا الاجتماع بين الملحق والطلاب المبتعثين هو تعريفهم عليه واعطاءهم فكرة شاملة عن الدول التي تقرر ان يواصلوا دراساتهم الجامعية بها.

وزير الصحة يتفقد مستشفى الامراض الصدرية بالطائف

معالي وزير الصحة قام بزيارة مستشفى الامراض الصدرية بالطائف قبل يومين حيث تفقد سير العمل في المستشفى واقسامه المختلفة.رافق معاليه اثناء الجولة سعادة الدكتور عبدالله مناع وسعادة الدكتور محمد نجيب جنينه وعدد من كبار اطباء وزارة الصحة.

تعطلت سيارتهم وهم في الطريق لأداء العمرة ١٩٧٤م

الجبيل ١٩٧٨م

فيصل بن عبدالعزيز يرد على برقية الهيئة التاسيسية لجامعة الملك عبدالعزيز

اشرنا اول امس الى ان المواطنين الذين تلاقوا مع الدعوة الى قيام جامعة اهلية في جدة تحمل اسم جلالة المغفور له الملك عبد العزيز قد اجتمعت مساء يوم الاثنين حيث تمت عملية انتخاب اعضاء الهيئة التاسيسية من خمسة وعشرين عضوا ، بالاضافة الى من اختارتهم اللجنة التحضيرية اعضاء ثابتين بحكم المراكز العملية التي يشغلونها في جهاز الدولة .

واشرنا من قبل ايضا الى ان اعضاء الهيئة التاسيسية قد تشرفت برفع برقية الى حضرة صاحب السمو الملكي الامير فيصل بما اسفر عنه الانتخاب .

وقد تلقى رئيس الاجتماع الانتخابي الشيخ محمد ابو بكر باخشب ردا كريما من سمو الامير الجليل هذا نصه :

الشيخ محمد ابو بكر باخشب نشكركم واعضاء الهيئة التاسيسية لمشروع جامعة الملك عبد العزيز ونقدر جهودكم الجبارة وهمتكم العالية ونرجو لكم التوفيق ونظرا لظروفنا الحاضرة وعزمنا على السفر فاننا نأسف لعدم امكان تحديد موعد فيصل

وذلك ردا على برقية الشيخ محمد باخشب ونصها كالآتي :

حضرة صاحب السمو الملكي الامير فيصل بن عبد العزيز المعظم

السلام عليكم ورحمة الله وبركاته

المشروع العظيم الذي اعطاه سموكم الانطلاقة الاولى وتنادى له الشعب السعودي اجتمعت من اجله نخبة من المواطنين في ليلة الثلاثاء الموافق ٢٣ ربيع الثاني ٨٤ وانتخبوا فيه الهيئة التاسيسية لهذا المشروع العظيم مشروع جامعة الملك عبد العزيز والاعضاء الذين تم انتخابهم هم السادة :

حسن آل الشيخ ، رفيعه العزيز الخويطر ، وصالح أمبا ، وخالد فرعي ، ومحمد ابو بكر باخشب ، واحمد شطا ، وعبد الله عريف ، ومحمد فدا ، ووهيب بن زقر ، واحمد عبيد ، وحامد حرساني ، وهشام حافظ ومحمد حافظ ، ومحمد العوضي ، وعبد اللطيف جمجوم ، وهشام ناظر ، وحسن كتبي ، ومحمد علي مغربي ، ويوسف زاهد ، وفاضل القباني ، وحمزة بوقري واحمد الجفالي ، وعلي زين العابدين ، وعبد الهادي طاهر ، وعبد المجيد شبكشي ، ومحمد بابا قيص ، وحسن قرشي ، وعبد الله الدباغ ، وصالح جمال .

وان الهيئة التاسيسية اذ تتشرف بعرض هذه النتيجة الاولى لسموكم مشرفة بقيادة سموكم لهيئتها تلتمس ان يتفضل سموكم بتحديد موعد كريم اغتناما من وقت سموكم المزحوم بالاعمال لعقد الجلسة الاولى برئاسة سموكم الكريم لتأخذ الهيئة طريقها الى العمل المجد في سبيل رفعة العلم والعمل الصالح وفق الله سموكم وايدكم بروح من عنده .

رئيس الاجتماع الانتخابي
المخلص
محمد ابو بكر باخشب

وهكذا يدخل هذا المشروع الكبير في اولى مراحله التنفيذية بعد ما حقق له فيصل بن عبد العزيز الانطلاقة الاولى التي تنادى له الشعب بعدها ايمانا برسالة العلم في خدمة الحياة .. وتجاوبا مع الفيصل العظيم فيما ينتهجه من عمل صالح كريم .

ناس .. وأخبار ..

× سعادة الاستاذ محمد ابراهيم مسعود وكيل وزارة الخارجية بالنيابة يسافر اليوم من جدة الى الطائف.

× معالي الاستاذ احمد صلاح جمجوم المدير العام لمؤسسة الخطوط الجوية العربية السعودية يسافر اليوم الى الطائف.

× يسافر اليوم الى الطائف سعادة الاستاذ احمد زيدان وكيل وزارة المواصلات.

× سعادة الاستاذ عمر عبدالقادر فقيه وكيل وزارة التجارة والصناعة يسافر اليوم الى الرياض.

× قدم من الرياض الى جدة امس سعادة الشيخ عبدالجليل عبدالجواد وكيل وزارة العمل.

× يسافر اليوم الى القاهرة الشيخ خالد عبدالله السليمان.

× وزارة التجارة .. ستقوم بتشييد جناح اضافي جديد بمبناها بالرياض .. لتوسعة المبنى ومواجهة ضغط عدد الموظفين بالوزارة.

× رزق الشاب السيد حسين عبدالملك الصبان الموظف بالخطوط الجوية بمولود ذكر اطلق عليه اسم جده عبدالملك حسين الصبان من كبار موظفي امانة العاصمة السابقين.

× وصل الى جدة قادما من الرياض سعادة السيد حسن محمد حسن ممثل الامم المتحدة المقيم بالمملكة.

× يسافر اليوم الى القاهرة سعادة الاستاذ احمد عبدالوهاب.

طلب بستنجي

يعلن آل بدر بن عبدالعزيز انهم بحاجة الى بستنجي حدائق للعمل بمنزلهم على ان يكون سعودي الجنسية فمن يرغب العمل ولديه ما يثبت لاجادته لهذه المهنة يتقدم الى مكتب العمل بمكة خلال خمسة عشر يوما من تاريخ نشره.

أمانة العاصمة ستنتقل الى مقرها الجديد خلال الشهر القادم

على اثر ما نشر بعدد الامس عن امانة العاصمة من انها لم تنتقل بعد من مبناها العام الى مقرها الجديد لتقوم ادارة المشروع بإكمال هدميات ميدان اجياد فقد صرح مصدر مسؤول في الامانة بان عدم وجود المبنى الملائم هو الذي حال دون ذلك .. واردف بان الامانة وجدت اخيرا مقرا ملائما لها ستنقل اليه خلال الشهر القادم.