صوت الحجاز ١٣٥٠ – ١٣٦٠
البلاد السعودية ١٣٦٥/٢ – ١٣٧٨/٧
البلاد ١٣٧٨/٧
البلاد ١٣٨٣
البلاد ALBILAD ١٤٣٤

صور من التاريخ

قلعة قباء

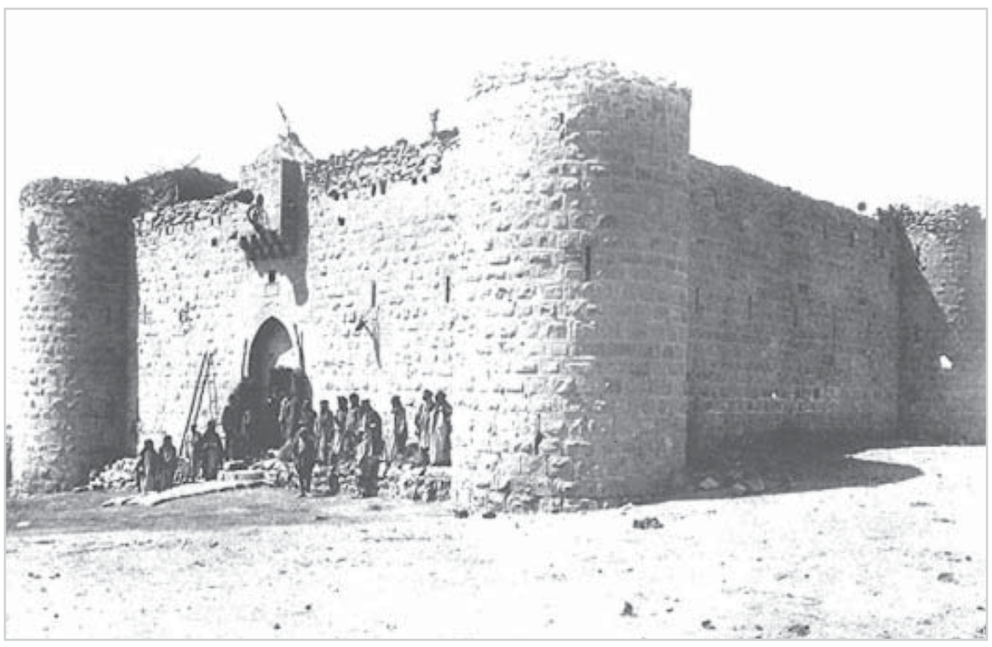

قلعة المعظم انشئت في عهد السلطان العثماني عثمان الثاني ١٣٢٦هـ ١٩٠٨م

هذه المواد نشرت بتاريخ 29 - 3- 1384هـ 13/ 7/ 1964م

٦ مدارس نموذجية في المنطقة الشرقية

الانتهاء من تشييد ست مدارس نموذجية في المنطقة الشرقية. الرئاسة العامة لمدارس البنات ستتسلم هذه المدارس خلال هذا العام.

علمت البلاد من مصادر مطلعة ان الرئاسة العامة لمدارس البنات ستتسلم خلال هذا العام ستة مدارس نموذجية جديدة من شركة الزيت العربية الامريكية بعد انتهاء الشركة من تشييدها وفق التزاماتها التعليمية نحو المنطقة.

هذا وينتظر بدء الدراسة في جميع هذه المدارس خلال العام الدراسي الحالي ٨٤ ـ ٨٥ بعد اتخاذ جميع الترتيبات اللازمة.

بعد أربعة اشهر .. يتم توحيد محطةالهاتف

تركيب آلات جديدة بمحطة الهاتف

من مكتب البلاد بمكة:

اربعة اشهر ينتهي بعدها توصيل محطة هاتف المركز العام بمكة المكرمة بمحطة القرارة. ادارة الهاتف بمكة تواصل العمل المستمر لتوحيد محطات الهاتف.

فقد علمت "البلاد" من مصادر مسؤولة في ادارة الهاتف بمكة ان شكوى المواطنين في العاصمة المقدسة من عدم تلبية طلباتهم بالسرعة المطلوبة سيبدأ في القضاء عليها بعد ان صدرت الاوامر بتوحيد محطة الهاتف بالقرارة وقد بوشر العمل منذ عدة اسابيع في تمديد الكوابل اللازمة لتوحيد المحطتين كما بدأ العمل في تركيب الآلات الجديدة في محطة القرارة تمهيدا لنقل هاتف المركز الى القرارة.

هذا وقد اكدت المصادر المسؤولة ان العمل في توحيد المحطتين من المنتظر ان ينتهي خلال الاربعة الاشهر القادمة

تعطلت سيارتهم وهم في الطريق لأداء العمرة ١٩٧٤م

الجبيل ١٩٧٨م

تعميم الخدمات الطبية على جميع مدن وقرى البادية

اتخذ معالي وزير الصحة عدة اجراءات هامة لتعميم الخدمات الطبية على جميع المدن والقرى والبادية وان تسير وحدة طبية سيارة لمداوات الاهالي ومعالجتهم والقيام بالتقليح بصفة عامة وقد عمم معاليه على جميع مندوبيات وزارة الصحة بتنظيم برنامج لسير الوحدات الطبية السيارة وعمل خط سير لها وتسمية الجهات والقرى والمدن المراد زيارتها لها والتي ستمر عليها. واعلام الامارات التابعة لها والاعلان عن ذلك بشتى الوسائل والطرق حتى يمكن لاهالي تلك الجهات والقرى التجمع في الاماكن التي ستمر عليها الوحدة الطبية حتى يمكن الاستفادة منها لاقصى حد وقد نظم برنامج الوحدة الطبية كالاتي:

الوحدة الاولى الاسبوع الاول من كل شهر ستقوم وحدة الى منطقة الوجه وفي الاسبوع الثاني تنقل الى منطقة ضبا وفي الاسبوع الثالث ستنتقل الى منطقة حقل ومن ثم تعود الى جدة.

الوحدة الثانية الاسبوع الاول في منطقة الليث وستنتقل الى القنفذة والعوارض لتبقى الاسبوع الثاني والثالث فيها ومن ثم تعود. الوحدة الثالثة ستكون في منطقة املج في الاسبوع الثالث وتنقل الى منطقة ينبع لتبقى الاسبوع الرابع وتعود بعدئذ.

الوحدة الرابعة تقوم الى منطقة رابغ بادئة من خليص وحجر وعسفان والبرزة والابواء في الاسبوع الرابع من كل شهر ومن ثم تعود.

مؤتمر اجهزة فلسطين ينهي اعماله ويصدر قرارات هامة

عقد صباح اسم مؤتمر اجهزة فلسطين جلسته الخاصة واتخذ المؤتمر عدة قرارات هامة بشأن القضية الفلسطينية اما فيما يتعلق بتوصية رؤساء الوفود العربية بلجان الهدنة المشتركة فقد اوصى المؤتمر بوضع الحقائق التي تضمنها التقرير وكافة ما تجمع لدى اللجان من معلومات ومن بيانات امام الاجهزة المختصة للجامعة العربية لمعالجتها بالوسائل الفعالة كذلك ان يبدأ رؤساء الوفود العربية لدى الام المتحدة مساعيهم المشتركة لدى السكرتير العام للمنطقة العالمية لوضع اتفاقيات الهدنة موضع التنفيذ.

فرقة كشفية تقوم برحلة استطلاعية

تقوم فرقة كشفية من ابناء مدينة الخرج هذه الايام برحلة استطلاعية للتعرف على كافة مناطق المملكة حيث زارت معظم الدوائر والمصالح الحكومية في المناطق التي مرت بها وتعرفت على النواحي العمرانية والاجتماعية بها.

هذا وقد قامت الفرقة بزيارة مكتب البلاد بمكة صباح يوم امس الاول ضمن نطاق جولتها في العاصمة المقدسة.

تأمين المعدات الطبية لثمانين مستوصفاً جديداً

وزارة الصحة تقوم بتأمين المعدات الطبية لثمانين مستوصفا جديدا .. الوزارة تعمل على توفير الاطباء والمرضين والاداريين للعمل في هذه المستوصفات. فقد صرح مصدر مسؤول في وزارة الصحة بان الوزارة سقوم قريبا بتأمين المعدات الطبية اللازمة لمستوصفاتها الجديدة التي انشئت خلال هذا العام وعددها ثمانون مستوصفا صحيا في مناطق مختلفة من المملكة. كما ستعمل على توفير العدد الكافي من الاطباء والمرضين والفنيين للعمل في هذه المستوصفات مع تأثيثها فنيا متكاملا. الجدير بالذكر ان الوزارة قامت بانشاء هذه المستوصفات ضمن مشروعاتها للعام المالي الحالي والتي تضمنت انشاء مائة وتسعة عشر مستشفى ونقطة صحية. منطقة مكة المكرمة كان نصيبها ستة مستوصفات خمسة منها في الضواحي وآخر في محلة شارع منصور.

بحث تطبيق معاهدة شيكاغو الخاصة بتسهيلات السفر

وافق سمو رئيس مجلس الوزراء على الاقتراح الذي تقدمت به وزارة الدفاع والطيران بتشكيل لجنة مكونة من المشرف العام على الطيران المدني ومندوبين من وزارة الخارجية والمواصلات والمالية وان يكون هؤلاء المندوبون على مستوى مديرين عموميين وذلك لبحث تطبيق معاهدة شيكاغو الخاصة بتسهيلات السفر في الموانىء الجوية

بناء مقر خاص لمندوبية مكة

وزارة الصحة سيكون من ضمن مشاريعها للعام المالي القادم مشروعا لبناء مقر خاص بمندوبية صحة مكة في موقع المارستان باجياد.

معالي وزير الصحة وافق على المشروع بعد الاقتراح المقدم من سعادة مندوب الوزارة بمنطقة مكة المكرمة.

وجهة نظر (وزارة المعارف) في الغاء الدور الثاني

صرح مصدر مسؤول بمكتب معالي وزير المعارف ان الوزارة ستصدر في هذين اليومين بيانا هاما حول موضوع اعادة الدور الثاني الذي نشر في هذه الجريدة.

البيان يوضح وجهة نظر الوزارة في عدم اعادة الدور الثاني. سيوزع هذا البيان على جميع الصحف المحلية لاطلاع المواطنين على السبب في الغاء الدور الثاني.