صوت الحجاز ١٣٥٠ – ١٣٦٠
البلاد السعودية ١٣٦٥/٢ – ١٣٧٨/٧
البلاد ١٣٧٨/٧
البلاد ١٣٨٣
البلاد ALBILAD ١٤٣٤

صور من التاريخ

فهد عبدالله الشمري يتحدث مع خليفة مبارك وكلاهما يعملان في الخدمة التي كانت نواة خدمة سق بنفسك عام ١٩٥٢م

سيارات المرسيدس في انتظار الركاب في الخمسينات

هذه المواد نشرت بتاريخ 23 - 5 - 1382هـ 22/ 10/ 1962م

مشروع هندسي .. لافتتاح ٣ شوارع في العاصمة المقدسة

امانة العاصمة تدرس هذه الايام مشروعا هندسيا لافتتاح قلاثة شوارع جديدة في العاصمة المقدسة ورصفها وتبليطها.هذا وينتظر ان تتم موافقة الجهات العليا في وزارة الداخلية على هذه المشاريع خلال دراسة موازنة امامة العاصمة ضمن مناقشة موازنات البلديات للعام المالي القادم.

التشكيل الجديد لادارة نادي الاتحاد بالرياض

الرياض : تم اعتماد مجلس ادارة ادارة نادي الاتحاد بالرياض الذي تم انتخابه في جلسة الجمعية العمومية التي عقدت مساء اليوم الجمعة ٢٨ـ٣ وتكون كما يلي:

١ – السيد مبروك بن صالح – رئيسا.
٢ – السيد عبدالله مختار – نائب للرئيس.
٣ – السيد فهد الحيران – سكرتيرا.
٤ – السيد فهد عبدالله اليعيش – امينا للصندوق.
٥ – السيد علي احمد صالح – عضوا وسكرتيرا لكرة القدم.
٦ – السيد سعيد عبدالله خميس – عضوا وسكرتيرا لكرة السلة والطائرة وتنس الطاولة.
٧ – حسن ابا بطين – عضوا.
٨ – حسن الطلال العبد العزيز – عضوا.
٩ – عبدالعزيز الدخال – عضوا.

الجمعية التعاونية لمنظمة الخدمات

يـــوالي مجلس الادارة المؤقت للجمعية التعـــاوني المتعددة الاغراض لمنطقة خدمات مركز الخدمة الاجتماعية بالمدينة اجتماعاته لتنسيق اعمال الجمعية .. وقد تم الآن انتساب ما يزيد على الثلاثمائة عضو ، دفع اكثرهم اشتراكه فورا .. كما تم انتخاب السيد عبدالله حامد رئيسا للمجلس المؤقت ، والاستاذ فايز عايش نائبا له والاستاذ سالم مصطفى سكرتيرا والاستاذ عبدالهادي كابلي امينا للصندوق.

دراسة نظام هيئات الأمر بالمعروف وادخال تعديلات عليه

الطائف: علمت البلاد بان هناك لجنة مؤلفة من مندوبين عن كل من وزارة الداخلية ورئيس هيئات الامر بالمعروف في كل من المنطقة الغربية والمنطقة الوسطى والشرقية وذلك لدراسة نظام هيئات الامر بالمعروف وادخال تعديلات جديدة عليه.

بنايه النيدو وقت انشاءها..وقد كانت صرحاً معمارياً في وقتها

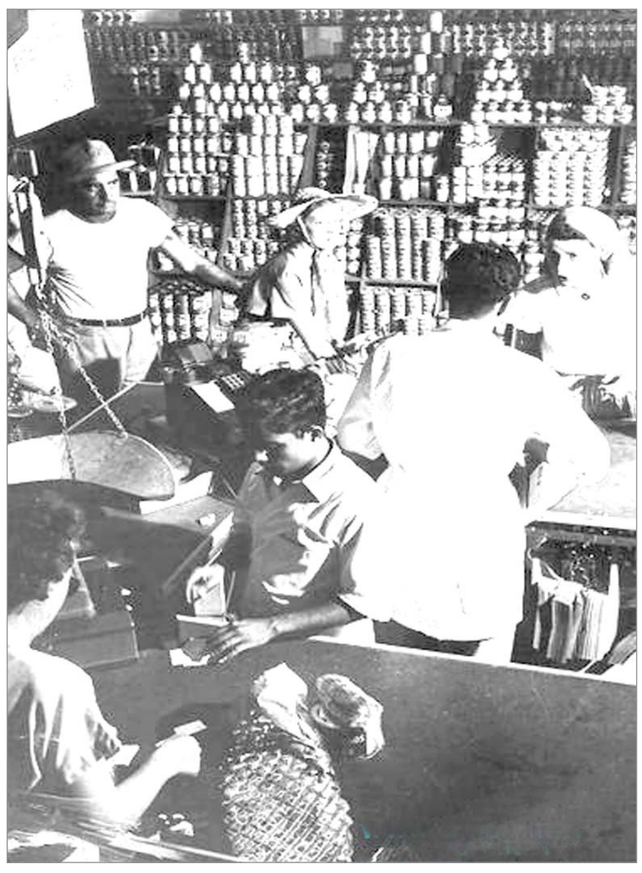

بقالة

تشكيل دورة نادي شباب الرياض من جديد

الرياض – تشكل مجلس ادارة نادي شباب الرياض الجديد في جلسة الجمعية العمومية التي عقدت مساء يوم السبت ١٦ـ٣ من السادة التالية اسماؤهم:

١ – الاستاذ ابراهيم مديني – رئيساً للنادي.
٢ – الاستاذ عيد التويجري – نائب الرئيس.
٣ – الاستاذ عبدالعزيز السالم الغامدي سكرتيرا.
٤ – الاستاذ عبدالعزيز السلمان – امين الصندوق.
٥ – الاستاذ عبدالحميد مشخص – عضوا.
٦ – الاستاذ سالم يحيى – عضوا.
٧ – الاستاذ سليمان التركي – عضوا.
٨ – الاستاذ سليمان المالك – عضوا.
٩ – الاستاذ عيد الخطيب (باراسين) عضوا.
١٠ – الاستاذ هاشم زوادي – عضوا.

الانتخابات الجديدة لنادي النصر التعاوني بالرياض

الرياض – عقدت بنادي النصر التعاوني بالرياض مساء يوم الخميس ٦ـ٤ جلسة الجمعية العمومية هذا العام وقد حضرها مندوب ادارة رعاية الشباب الاستاذ عبدالعزيز عبدالرحيم وقد بدأت الجمعية بافتتاح الجلسة من رئيس النادي ثم القى الامير عبد الرحمن بن سعود كلمة شكر فيها الاعضاء العاملين على تجاربهم وتلاه نائب رئيس النادي السيد حسن محمد نصير بكلمة اخرى تشكل مجلس الادارة الجديد على النحو التالي:

١ – الامير عبدالرحمن بن سعود – رئيس النادي.
٢ – الاستاذ حسن محمد نصير – نائب الرئيس.
٣ – بكر باناجه – سكرتير النادي.
٤ – سعيد باحادق – امين صندوقه.
٥ – عبدالرحمن بن خميس – عضو.

سفلتة

تقوم فرقة الصيانة بامانة العاصمة بسفلة بعض اجزاء الشوارع الواقعة خارج العاصمة والتي تصدعت بعض اجزائها الجانبية نتيجة للوقت الزمني.

فنادق سياحية

وزارة الحج والاوقاف .. تدرس هذه الايام مشرعاً لاقامة عدة فنادق سياحية في مكة المكرمة .. المدينة .. ينبع.

حادث اصطدام بين سيارة بوليس النجدة وسيارة اخرى
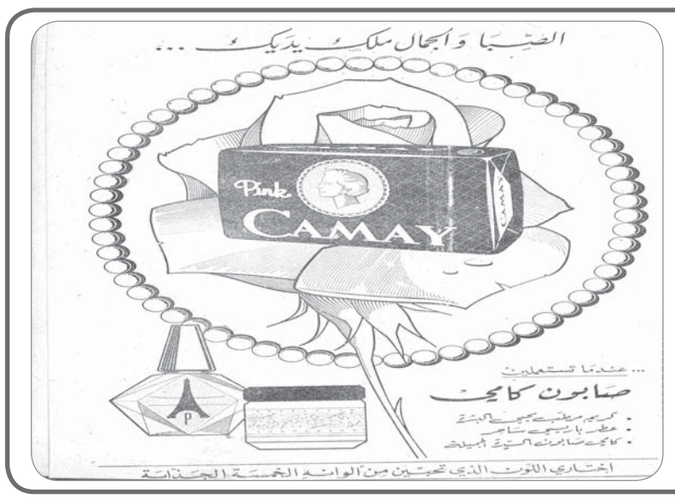
في ظهر امس وفي باب مكة حصلت مشادة عنيفة بين شخصين ادت الى مضاربتهم وقد اصيب احدهم اصابة خطيرة في رأسه مما استدعى الى الاستعانة ببوليس النجدة لأخذ المصاب فورا وايصاله الى المستشفى لإسعافه وفي اثناء مرور سيارة بوليس النجدة اعترضتها سيارة اجرة كانت تسير بسرعة كبيرة ادت الى اصطدامها بسيارة البوليس وقد اصيب في هذا الحادث الضابط الذي كان يحاول اسعاف الشخص المصاب وجنديان كانا يرافقانه في السيارة وفي الحال ادخلوا جميعا الى المستشفى.وقامت شرطة النجدة مرة ثانية لإسعاف الرجل المصاب واجراء التحقيق.