مجمع الفقه الإسلامي الدولي يدين الجريمة البشعة ضد الطيار الأردني

جدة – البلاد

اصدرت امانة مجمع الفقه الاسلامي الدولي بياناً ادانت فيه الجريمة البشعة التي ارتكبتها "داعش" ضد الطيار الاردني معاذ الكساسبة قالت فيه:الحمدلله رب العالمين، وصلوات الله وسلامه على سائر انبيائه ورسله وعلى نبينا محمد وعلى آله وصحبه ومن اتبعه باحسان الى يوم الدين، وبعد:

فان امانة مجمع الفقه الاسلامي الدولي المنبثق عن منظمة التعاون الاسلامي تدين بشدة اقدام الفئة الضالة المسماة بالدولة الاسلامية بالعراق والشام بحرق الطيار الاردني الاسير معاذ الكساسبة حياً حتى فارق الحياة.

وامانة المجمع – وقد صدمت بنبأ هذا الفعل الشنيع – توضح بأن ما قامت به هذه الفئة المتطرفة اجرام شديد، وبغي فاحش، يتنافى مع جميع المبادئ الانسانية والقيم الاخلاقية، فضلا عن مخالفته الصريحة المصادمة لاحكام القرآن الكريم والسنة النبوية المطهرة، فقد قال نبينا محمد صلى الله عليه وسلم: "إن النار لا يعذب بها الا الله" كما في الحديث الذي رواه البخاري عن ابي هريرة رضي الله عنه وقال ربنا تبارك وتعالى: (ولاتبغ الفساد في الارض إن الله لا يحسب المفسدين) الآية ٧٧، سورة القصص. وقد امرت الشريعة بالاحسان الى الاسير، وتحريره والعفو عنه، وفي تعامل سلفنا الصالح من الصحابة الكرام والتابعين العظام نجد أروع الأمثلة في المعاملة الحسنة مع الاسارى.

والله الموفق والهادي الى سواء السبيل، وصلى الله على نبينا محمد وعلى آله وصحبه وسلم.

لازالت (الفوهة) مفتوحة أمام الناس

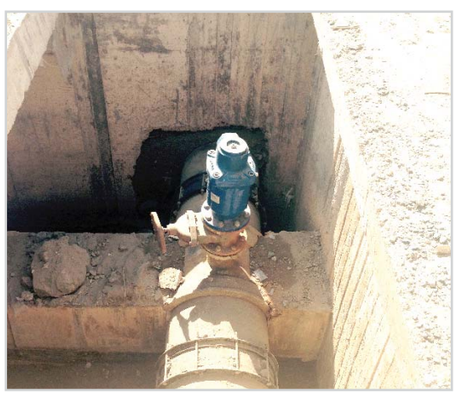

جدة – البلاد

سقط احد وايتات نقل مياه التحلية في جوف الأرض بعد انهيارها.. وبالرغم من مرور زمن على ذلك الحادث إلا أن الأمر كما هو حتى الآن مفتوحاً أمام المارة.

هيئة السياحة ستمنح شركة الضيافة التراثية حق استئجار وتطوير المباني التراثية بأسلوب الامتياز

الرياض – البلاد

أكد أمين عام صندوق الاستثمارات العامة عبد الرحمن المفضي أن الشركة السعودية للضيافة التراثية – التي تم توقيع عقد تأسيسها الأحد الماضي برعاية صاحب السمو الملكي الأمير سلطان بن سلمان بن عبد العزيز رئيس الهيئة العامة للسياحة والآثار – تمثل إحدى اللبنات المهمة للجهود الهادفة لتنمية القطاع السياحي والآثار التي جاءت نتيجة مباشرة للرؤية التي حملها ورسخها سمو رئيس الهيئة العامة للسياحة والآثار باعتبارها جزء من منظومة متكاملة تسعى الهيئة بقيادة سموه لرسمها وتنفيذها تعزيزاً للدور المهم للقطاع السياحي في النمو الاقتصادي والاجتماعي في المملكة.

كما أكد الأهمية الاقتصادية والوطنية للشركة السعودية للضيافة التراثية خاصة مع وجود عدد من الشركات المساهمة المميزة، وأن مساهمة صندوق الاستثمارات العامة في الشركة كشريك مؤسس في رأس مال، جاء نتيجة للقناعة التامة بالجدوى الاقتصادية لتطوير المباني التراثية في مناطق المملكة وتحويلها إلى مواقع إيواء سياحي وضيافة تراثية. وبيّن المفضي أن هيئة السياحة ستقوم بمنح هذه الشركة حق استئجار وتطوير المباني التراثية بأسلوب الامتياز من بين قائمة طويلة وثرية بالمواقع التراثية التاريخية المميزة التي تنعم بها جميع مناطق المملكة، التي تمثل أحد الركائز الأساسية لتفعيل دور قطاع السياحة في المملكة.

وكان سمو رئيس الهيئة العامة للسياحة والآثار قد رعى الأحد الماضي توقيع عقد تأسيس الشركة السعودية للضيافة التراثية التي أعلنت عنها الهيئة مؤخراً.

ووقع عقد تأسيس الشركة مندوبو الجهات والشركات المساهمة، وهي: (صندوق الاستثمارات العامة، شركة طيبة القابضة، شركة دور للضيافة، شركة الطيار للتطوير والاستثمار السياحي والعقاري، شركة الرياض للتعمير، شركة جدة للتنمية والتطوير العمراني).

وتقدر مساهمة صندوق الاستثمارات العامة في الشركة بـ ١٥٪ من خلال مساهمته بمبلغ ٣٧،٥٠٠،٠٠٠ ريال.

ويتمثل مشروع شركة الفنادق التراثية في تقديم رؤية متكاملة للاستفادة من المباني التراثية التي تزخر بها المملكة في الإيواء والضيافة كفنادق ونزل تراثية، مع توفير الخدمات المساندة من مطاعم وأسواق شعبية وتنظيم رحلات للمواقع المحيطة كما تضمن دراسة الجدوى الاقتصادية لعدد من المباني التراثية المختارة للتطوير وعرضها كفرص استثمارية.

السفير الأمريكي ورئيس بنك التصدير يزوران الهيئة الملكية بالجبيل

الجبيل – حمود الزهراني

تحظى مدينة الجبيل الصناعية بسمعة اقتصادية عالمية منحتها اهتماما دوليا متزايدا حيال الفرص التي تقدمها الهيئة الملكية للجبيل وينبع للمستثمرين الأجانب. وامتداداً لهذا الاهتمام، استقبل سعادة الرئيس التنفيذي بالهيئة الملكية بالجبيل الدكتور مصلح بن حامد العتيبي سعادة السفير الأمريكي جوزيف ويستفال يرافقه رئيس مجلس إدارة بنك الاستيراد والتصدير الأمريكي فريد هوكبرج وعدد من المسؤولين حيث اطلعوا على ما شهدته المدينة من نهضة عمرانية وصناعية.

حيث قدم الرئيس التنفيذي شرحا عن فكرة إنشاء مدينة الجبيل الصناعية مؤكداً قدرتها على استقطاب الاستثمارات العملاقة في البتروكيماويات والصناعات التحويلية لما تمتلكه من بنية تحتية فريدة. وأشار إلى التسهيلات الكبيرة التي تقدمها الهيئة الملكية للمستثمرين الأجانب. بعد ذلك قام الوفد الزائر بجولة على مركز الزوار بالهيئة الملكية بالجبيل حيث اطلعهم مدير عام الشئون الفنية على آخر المشاريع من ضمنها مركز المدينة الجديد الذي يعتبر الأكبر في الشرق الأوسط.

من جانبه قال رئيس مجلس إدارة بنك الاستيراد والتصدير الأمريكي فريد هوكبرج إن هذه الزيارة الرابعة للمملكة العربية

السعودية، حيث تعتبر المملكة من أهم الشركاء البنك تجاريا. وزاد هوكبرج قائلاً إن للبنك شراكات قوية مع شركة صدارة وبأنه بحث مع المسئولين في الهيئة الملكية سبل إيجاد شراكة مع الهيئة الملكية بالجبيل لتوسيع الصادرات الأمريكية للمملكة.

وفي نهاية الزيارة شكر الوفد الزائر القائمين على الهيئة الملكية بالجبيل على حسن الاستقبال، معتبرين أن هذه الزيارة ناجحة بكل المقاييس؛ حيث كانت الاستفادة منها كبيرة، وكونت صورة حقيقية للمملكة وما وصلت إليه من طفرة وثورة صناعية واستثمارية في كافة المجالات.

مدير الشؤون الاجتماعية بمكة :

توفير سبل العيش الكريم في مقدمة اولويات الدولة

جدة – ابراهيم المدني

أكد مدير عام فرع وزارة الشؤون الاجتماعية بمنطقة مكة المكرمة الأستاذ عبد الله بن أحمد ال طاوي بأن الأوامر الملكية التي أصدرها خادم الحرمين الشريفين الملك سلمان بن عبد العزيز آل سعود حفظه الله داعمة لمسيرة البناء والنماء لهذه البلاد المباركة التي تميزت بالشمولية والتنوع فهي نابعة من النظرة الثاقبة لخادم الحرمين الشريفين أيده الله لتنمية قطاعات الدولة نحو التطوير والمزيد من التنمية الواعدة والحرص على راحة أفراد الشعب ، ووصف آل طاوي هذه الأوامر التاريخية أنها لامست عن كثب احتياجات المواطنين بجميع شرائحهم كباراً وصغاراً ورجالاً ونساء وتميزت بتركيزها على توفير الخدمات اللازمة والاهتمام الكبير بمستفيدي الضمان الاجتماعي وذوي الاحتياجات الخاصة ودعم الجمعيات الخيرية والتعاونية المرخصة وهذا ليس بغريب على سلمان الوفاء ورائد العمل الخيري فكم من يتيم اسعده ومن محتاج ساعده ومن مؤسسة خيرية أنشأها.

وأضاف أن مثل هذه الأعمال الخيرية تأتي انطلاقا من المسؤولية الملقاة على عاتقه أيده الله تجاه فئات شعبه وخاصة المشمولين بالضمان الاجتماعي وغيرهم ، وسعياً في توفير سبل العيش الكريم لهم وإيمانا منه بأهمية دعم العمل الخيري والاجتماعي حيث أمر حفظه الله بتعديل سلم المعاش الضمان الشهري وصرف مكافأة راتب شهرين للمستفيدين منه ومكافأة إعانة شهرين للمعاقين الى جانب ضم قوائم الانتظار لذوي الاحتياجات الخاصة الذين أولاهم جل عنايته واهتمامه ادراكاً منه حفظه الله بحقوقهم هذه الفئة الغالية علينا جميعاً.

أمين محافظة جدة يهنئ الأمير خالد الفيصل على الثقة الملكية

جدة – البلاد

رفع معالي أمين محافظة جدة الدكتور هاني بن محمد أبوراس التهاني والتبريكات لصاحب السمو الملكي الأمير خالد الفيصل بن عبدالعزيز على الثقة الملكية بتعيينه مستشارا لخادم الحرمين الشريفين وأميرًا لمنطقة مكة المكرمة.

وقال الدكتور أبو راس : إن سمو الأمير خالد الفيصل يعود مجددًا لمواصلة العمل الذي بدأه وأشرف على مراحله المتعددة في وقت سابق ، وأن سموه يملك خبرة إدارية واسعة، ولديه المعرفة الكاملة بشؤون منطقة مكة المكرمة، كما أن بصماته وإسهاماته ما تزال حاضره فيما شهدته وتشهده المنطقة على وجه العموم ومحافظة جدة على وجه الخصوص من مشروعات تنموية وتطويرية في شتى المجالات، حيث كان قائدًا إدارياً وميدانياً لمسيرة العمل التنموي في فترة إمارته السابقة التي شهد سموه خلالها وأشرف على تنفيذ وتدشين كبرى المشروعات التنموية، وأسس لمراحل التنفيذ والتطوير للبنى التحتية، وغير ذلك من الإسهامات الكبيرة في نواحي متعددة من شؤون المنطقة".

كما أعرب الدكتور أبوراس عن خالص شكره وتقديره لصاحب السمو الملكي الأمير منصور بن متعب بن عبدالعزيز ، ولصاحب السمو الملكي الأمير مشعل بن عبدالله بن عبدالعزيز ، وذلك لما حظيت به المنطقة في عهديهما من دعم وتطوير لمسيرة التنمية الوطنية. كما هنأ الدكتور ابو راس معالي وزير الشؤون البلدية والقروية المهندس عبداللطيف بن عبدالملك آل الشيخ بتعيينه وزيرا للشؤون البلدية والقروية ، متمنيا له التوفيق والسداد.

افتتاح الملتقى العلمي لكلية العلوم الطبية التطبيقية بجامعة المؤسس

جدة – عادل القرني

نيابة عن مدير جامعة الملك عبدالعزيز المكلف الأستاذ الدكتور عبدالرحمن بن عبيد اليوبي افتتح وكيل الجامعة للدراسات العليا والبحث العلمي الأستاذ الدكتور عدنان بن حمزة زاهد امس الملتقى العلمي الحادي عشر لطلاب وطالبات كلية العلوم الطبية التطبيقية بحضور عميد كلية العلوم الطبية التطبيقية الأستاذ الدكتور عادل بن محمد أبو زنادة بمركز الملك فيصل للمؤتمرات بالجامعة.وأوضح وكيل الجامعة للدراسات العليا والبحث العلمي أن التقدم العلمي الذي تشهده المملكة بدعم كبير من ولاة الأمر حفظهم الله واكبه اهتمام كبير من الجامعة بالبحث العلمي، إذ دأبت الجامعة على بذل كل جهودها وتوظيف إمكاناتها لدعم طلابها وباحثيها وأعضاء هيئة التدريس للوصول إلى التميز في التعليم وفي البحث العلمي وخدمة المجتمع حيث اتخذت لذلك جميع السبل اللازمة لتوفير بيئة مناسبة للاهتمام بالبحث العلمي والرقي به إلى مصاف العالمية وكان من بين ما شهدته الجامعة من أعمال في هذا المجال الاهتمام بأبنائها وبناتها المتميزين علمياً وإبراز طاقاتهم ودعمهم وفتح المجال لهم واسعاً للمشاركة في المؤتمرات والنشر العلمي مؤكداً أن كلية العلوم الطبية التطبيقية تميزت بأنها أول من بادر بإقامة الملتقيات العلمية الطلابية وكان لها السبق في نشر ثقافة البحث العلمي بينهم إذ أن الكلية ولمدة أحد عشر عاماً تقيم الملتقيات البحثية بنجاح، مشيراً إلى تميز ملتقى هذا العام بإضافة محور الابتكارات وريادة الأعمال إلى محاور الملتقيات السابقة متمنياً للطلاب والطالبات مزيداً من التقدم والازدهار وتحقيق الأهداف، ومؤكداً في الوقت ذاته أن مشاركتهم ستكون إثراء حقيقياً لفعاليات الملتقى ومقوماً فاعلا من مقومات النجاح. من جهته أشار عميد كلية العلوم الطبية التطبيقية أن الكلية تهدف من خلال الملتقى العلمي الطلابي إلى وضع الأسس والمعايير والأهداف الرئيسة التي تمكن الطلاب والطالبات من تنمية مهاراتهم العلمية والبحثية بطرق وأساليب علمية حديثة تحت إشراف نخبة من أعضاء هيئة التدريس بالكلية.

سعوديات يحفزن أطفالهن في كرنفال التاجر الصغير

جدة__غفران إبراهيم

اختتمت فعاليات كرنفال وبازار التاجر الصغير الثاني بجدة امس بمشاركة ٨٠ تاجراً صغيراً من عمر(٥-١٥) سنة بتنظيم إحدى المؤسسات الوطنية وبلغ عدد الزوار أكثر من ٥ آلاف زائر على مدى ثلاثة أيام.

وقالت سيدة الاعمال عبير عارف ان الكرنفال حقق نجاحاً باهراً على صعيد المشاركين من التاجر الصغير و الزوار الذين حضروا الكرنفال مع صغارهم مرتدين ازياء ديزني وشخصياتهم المفضلة مما ادخل السعادة والفرحة على قلوبهم وكان حضورهم اكبر محفز للتاجر الصغير ونجاحه وزرع الثقة في نفسه والكثير من تجارنا الصغار ولله الحمد خرجوا بتجربة ناجحة مطالبين بالمزيد من هذه الفعاليات التي كشفت لديهم حبهم للتجارة وعمليات البيع والشراء، وشكرت القائمين على الكرنفال لدعمهم المستمر لما فيه خدمة المجتمع.

ملخص عقد تأسيس شركة محمد وتركي بن ناصر بن محمد بن سعيدان وشركاهم (توصية بسيطة)

أولاً أسماء الشركاء الأستاذ محمد بن ناصر بن محمد بن سعيدان سعودي الجنسية بموجب السجل المدني رقم ١٠٦٣٥١٩١٥٩ وتاريخ ميلاده ١٤٠٩/٣/١٠هـ ومهنته طالب ويقيم في مدينة الرياض الأستاذ تركي بن ناصر بن محمد بن سعيدان سعودي الجنسية بموجب السجل المدني رقم ١١٠٤٣٣٣٩٣٣ وتاريخ ميلاده ١٤١١/٥/٤هـ ومهنته طالب ويقيم في مدينة الرياض الأستاذ خالد بن ناصر بن محمد بن سعيدان سعودي الجنسية بموجب السجل المدني رقم ١١٠٤٤٨٣٩٢٨ وتاريخ ميلاده ١٤١٧/٣/٨هـ ومهنته طالب ويقيم في مدينة الرياض الأستاذه مريم بنت ناصر بن محمد بن سعيدان سعودية الجنسية بموجب السجل المدني رقم ١٠٣٧٨٥٢٢٠٧ وتاريخ ميلادها ١٤٠٢/٩/١٨هـ ومهنتها ربة منزل وتقيم في مدينة الرياض الأستاذه نداء بنت ناصر بن محمد بن سعيدان سعودية الجنسية بموجب السجل المدني رقم ١١٠٤٣٣٣٩١٧ وتاريخ ميلادها ١٤١٢/٧/١٢هـ ومهنتها طالبة وتقيم في مدينة الرياض الأستاذه دلال بنت عبدالعزيز بن صالح السلوم سعودية الجنسية بموجب السجل المدني رقم ١٠٣١٩٢٨٧٤٨ وتاريخ ميلادها ١٣٨٤/٧/١هـ ومهنتها ربة منزل وتقيم في مدينة الرياض، ثانياً أسم الشركة شركة محمد وتركي بن ناصر بن محمد بن سعيدان وشركاهم (توصية بسيطة) ثالثاً أغراض الشركة شراء وبيع الأراضي والعقارات واستثمارها أوبيعها نقداً أو بالتقسيط أو تأجيرها لصالح الشركة والاستئجار من الغير للأراضي والعقارات واستثمارها لصالح الشركة لمدد مختلفة، شراء الأراضي لإقامة المباني عليها واستثمار هذه المباني بالبيع نقداً أو بالتقسيط أو التأجير لصالح الشركة وشراء وتملك العقار وبيع وشراء واستغلال العقارات والأراضي، تملك وإقامة وإدارة وتشغيل وصيانة الفنادق والشقق المفروشة والمنتجعات السياحية والنوادي الرياضية والصحية والمستشفيات والمراكز الصحية والأبنية التعليمية، إدارة وصيانة وتطوير العقارات، خدمات التسويق العقاري للغير، إقامة وتملك وإدارة وتشغيل وصيانة المصانع، المقاولات العامة للمباني (إنشاء، إصلاح، هدم، ترميم) المباني العامة والسكنية والتجارية والمطارات والمنشآت التعليمية والرياضية والترفيهية والصحية والمجمعات الحكومية ونظافتها وتشغيلها وإدارتها وصيانتها، أعمال الطرق والجسور والأنفاق وأعمال المياه وحفر الآبار ومعالجتها والصرف الصحي وأعمال الري وتصريف السيول وأعمال توريد وتركيب المباني الحديدية بجميع أنواعها وأعمدة الإنارة والتمديدات الكهربائية والأعمال الكهربائية والالكترونية والميكانيكية والتكيف، صيانة المباني وصيانة وتشغيل مرافق المياه والصرف الصحي وصيانة الطرق وصيانة وتشغيل المنشآت الكهربائية والميكانيكية، استيراد وتصدير وتجارة الجملة والتجزئة في مواد البناء والأدوات والأجهزة الكهربائية والأدوات الصحية وأدوات السباكة والأخشاب وحديد التسليح والإسمنت والجبس والرخام والبلاط والبلك بأنواعها والحجر والبحص والرمل والمواسير والأنابيب والعدد والأدوات الصناعية والأجهزة والمعدات الهندسية وقطع غيارها والمعدات والمكائن والآلات الزراعية والصناعية وقطع غيارها والسيارات وقطع غيارها، الوكالات التجارية ووكلاء التوزيع، التعهدات التجارية والتمثيل التجاري للشركات، خدمات الاستيراد والتصدير والتسويق للغير، رابعاً المركز الرئيسي مدينة الرياض خامساً مدة الشركة : تأسست الشركة لمدة ٩٩ سنة تبدأ من تاريخ قيدها بالسجل التجاري سادساً رأس المال حدد رأس مال الشركة بـ (١٠٠،٠٠٠) ريال مائة ألف ريال موزع على الشركاء كالتالي :

م	اسم الشريك	قيمة الحصة رقماً	النسبة
١	محمد بن ناصر بن سعيدان	٢٢،٠٠٠	٢٢٪
٢	تركي بن ناصر بن سعيدان	٢٢،٠٠٠	٢٢٪
٣	خالد بن ناصر بن سعيدان	٢٢،٠٠٠	٢٢٪
٤	مريم بنت ناصر بن سعيدان	١١،٠٠٠	١١٪
٥	نداء بنت ناصر بن سعيدان	١١،٠٠٠	١١٪
٦	دلال بنت عبدالعزيز السلوم	١٢،٠٠٠	١٢٪
	الاجمالي	١٠٠،٠٠٠	١٠٠٪

سابعاً إدارة الشركة : اتفق الشركاء على أن يقوم بإدارة الشريكين الأستاذ محمد بن ناصر بن سعيدان والأستاذ تركي بن ناصر بن سعيدان ولهم كافة السلطات والصلاحيات اللازمة لإدارة الشركة ثامناً قرارات الشركاء : تصدر قرارات الشركاء في كل ما يتعلق بأمور الشركة بالإجماع تاسعاً السنة المالية : تبدأ السنة المالية الأولى للشركة من تاريخ قيدها بالسجل التجاري وتنتهي في ١٤٣٧/٣/٢٠هـ الموافق ٢٠١٥/١٢/٣١م وتكون مدة كل سنة مالية بعد ذلك اثني عشر شهراً عاشراً الأرباح والخسائر تجنب نسبة قدرها (١٠٪) من الأرباح الصافية لتكون الاحتياطي النظامي المنصوص عليها في المادة (١٧٦) من نظام الشركات الباقي يوزع على الشركاء بنسبة حصص كل منهم في رأس المال حادي عشر الإخطارات: توجه جميع الإخطارات فيما بين الشركاء أو بينهم وبين الشركة بخطابات مسجلة على عناوينهم المبينة في عقد الشركة.

لقد جرى ضبط ملخص هذا العقد لدى كاتب العدل المكلف بوزارة التجارة والصناعة بحضور الأطراف المعنية بالعدد ٣٦٥١٤٩٩٤ لعام ١٤٣٦ وعلية جرى التصديق بتاريخ ١٤٣٦/٤/٨هـ .

إعلان إبلاغ بقرار التنفيذ

تعلن دائرة الحجز والتنفيذ الثانية بالمحكمة العامة بنجران عن صدور القرار رقم ٣٦٩٦٧٤٥ وتاريخ ١٤٣٦/٠١/١٩هـ المتضمن طلب التنفيذ المقام من طالب التنفيذ / سعيد محمد صالح القشاني سعودي الجنسية بموجب السجل المدني رقم ١٠٢٢٥٤٢١٠٢ على المنفذ ضده / محمد مهدي عوض اليامي سعودي الجنسية بموجب السجل المدني رقم ١٠٧١٠١٩١٠١ ونظرا لتعذر تبليغ المنفذ ضده جري نشر هذا الإعلان وفق ما ذكر في الفقرة الثالثة من المادة الرابعة والثلاثين من نظام التنفيذ وعليه يعد هذا الإعلان إبلاغا للمنفذ ضده بقرار التنفيذ وفي حال عدم التنفيذ خلال خمسة أيام من تاريخ النشر سيتم اتخاذ الإجراءات اللازمة التي نصت عليها مقتضى المادة السادسة والأربعين والمادة الثامنة والثمانين من نظام التنفيذ .

إعلان إبلاغ بقرار التنفيذ

تعلن دائرة الحجز والتنفيذ الثانية بالمحكمة العامة بنجران عن صدور القرار رقم ٣٦١١٩٦٣٥ وتاريخ ١٤٣٦/٠٣/٠١هـ المتضمن طلب التنفيذ المقام من طالب التنفيذ / حمد صالح مهدي آل مسعد سعودي الجنسية بموجب السجل المدني رقم ١٠٥٥٥٣٥٠٣١ على المنفذ ضده / صالح حسين صالح آل منصور سعودي الجنسية بموجب السجل المدني رقم ١٠٣١٧٥١٢٤٩ ونظرا لتعذر تبليغ المنفذ ضده جري نشر هذا الإعلان وفق ما ذكر في الفقرة الثالثة من المادة الرابعة والثلاثين من نظام التنفيذ وعليه يعد هذا الإعلان إبلاغا للمنفذ ضده بقرار التنفيذ وفي حال عدم التنفيذ خلال خمسة أيام من تاريخ النشر سيتم اتخاذ الإجراءات اللازمة التي نصت عليها مقتضى المادة السادسة والأربعين والمادة الثامنة والثمانين من نظام التنفيذ .

إعلان إبلاغ بقرار التنفيذ

تعلن دائرة الحجز والتنفيذ الثانية بالمحكمة العامة بنجران عن صدور القرار رقم ٣٦١٤١٦٥٣ وتاريخ ١٤٣٦/٠٤/١٢هـ المتضمن طلب التنفيذ المقام من طالب التنفيذ / غالب مهدي علي نتاش سعودي الجنسية بموجب السجل المدني رقم ١٠٢١٠٧٤٣٦٢ على المنفذ ضده / فواز عبدالله حسين غالب يمني الجنسية بموجب إقامة رقم ٢٢٥٢٨٥٣٤٥٨ ونظرا لتعذر تبليغ المنفذ ضده جري نشر هذا الإعلان وفق ما ذكر في الفقرة الثالثة من المادة الرابعة والثلاثين من نظام التنفيذ وعليه يعد هذا الإعلان إبلاغا للمنفذ ضده بقرار التنفيذ وفي حال عدم التنفيذ خلال خمسة أيام من تاريخ النشر سيتم اتخاذ الإجراءات اللازمة التي نصت عليها مقتضى المادة السادسة والأربعين والمادة الثامنة والثمانين من نظام التنفيذ .

إعلان إبلاغ بقرار التنفيذ

تعلن دائرة الحجز والتنفيذ الثانية بالمحكمة العامة بنجران عن صدور القرار رقم ٣٦٩٤٠٠٦ وتاريخ ١٤٣٦/٠١/١٦هـ المتضمن طلب التنفيذ المقام من طالب التنفيذ / حسن محمد حسن اليامي سعودي الجنسية بموجب السجل المدني رقم ١٠٤٣٣٥٦٥٢٤ على المنفذ ضده / سامي علي حسن الغامدي سعودي الجنسية بموجب السجل المدني رقم ١٠١٨٦٣٣٢٧٩ ونظرا لتعذر تبليغ المنفذ ضده جري نشر هذا الإعلان وفق ما ذكر في الفقرة الثالثة من المادة الرابعة والثلاثين من نظام التنفيذ وعليه يعد هذا الإعلان إبلاغا للمنفذ ضده بقرار التنفيذ وفي حال عدم التنفيذ خلال خمسة أيام من تاريخ النشر سيتم اتخاذ الإجراءات اللازمة التي نصت عليها مقتضى المادة السادسة والأربعين والمادة الثامنة والثمانين من نظام التنفيذ .

تعلن محكمة الأحوال الشخصية بجدة أنه تقدم لها ورثة/ناصر حسين محمد القحطاني يرغبون في بيع العقار بمحافظة جدة قطعة الأرض بالصك رقم ٣٢٠٢١٩٠٠١٤٩٩ وتاريخ ١٤٣٠/١٢/٢٠هـ الواقعة في جوهرة العروس بذهبان بمدينة جدة ومساحتها ٩٤٣,٥م٢ وقد بلغ سومها (٣٩٢٠٠٠ ريال) فعلى الراغب في شراء هذا العقار بثمن أعلى التقدم إلى الدائرة الإنهائية الرابعة بمحكمة الأحوال الشخصية بمبنى محكمة التنفيذ بمحافظة جدة خلال شهر من تاريخ النشر.

تعلن دائرة التنفيذ السادسة بمحكمة الحجز و التنفيذ بمكة المكرمة بأنه تقدم إليها / عبد العزيز صالح حسن الزهراني ، بطلب تنفيذ القرار رقم ٣٦٩٤٢٢٢ في ١٤٣٦/١/١٧هـ المتضمن الزام / حسن إبراهيم أبو بكر السميري بدفع مبلغ و قدره سبعة و أربعون ألف و ثلاثمائة ريال . و نظراً لتعذر تبليغ المنفذ ضده جري نشر هذا الإعلان استناداً إلى الفقرة الثالثة من المادة الرابعة و الثلاثين من نظام التنفيذ و عليه يعتبر هذا الإعلان إبلاغاً للمنفذ ضده بأمر التنفيذ و في حال عدم التنفيذ أو الإفصاح عن أموال تكفي للوفاء بالدين خلال خمسة أيام من تاريخ نشر هذا الإعلان فسيتم اتخاذ الإجراءات اللازمة التي نصت عليها المواد (٤٦ ، ٦٩ ، ٧٠ ، ٨٨) من نظام التنفيذ .

(إعلان من دوائر الحجز والتنفيذ بتبوك)

تعلن دائرة التنفيذ الثانية بالمحكمة العامة بتبوك عن صدور القرار رقم (٣٥٨١٦٠٣) وتاريخ ١٤٣٥/١٢/٢٥هـ بشأن طلب التنفيذ المقام من/حمد سعيد الأكلبي على المنفذ ضده/علي احمد عداوي لتنفيذ السند التنفيذي رقم (٣٥٣١٢٠٢٨) الصادر من المحكمة الجزائية بتبوك بدفع مبلغ وقدره (١١٠٠٠) ريال. ونظراً لتعذر تبليغ المنفذ ضده فقد جرى نشر هذا الاعلان وفق ما ذكر في الفقرة (٣) من المادة (٣٤) من نظام التنفيذ، وعليه يعد هذا الإعلان إبلاغا للمنفذ ضده بقرار التنفيذ، وفي حال عدم التنفيذ خلال خمسة أيام من تاريخ النشر سيتم اتخاذ الإجراءات اللازمة التي نصت عليها مقتضى المادة (٤٦) والمادة (٨٨) من نظام التنفيذ.

إعلان إبلاغ بقرار التنفيذ

تعلن دائرة الحجز والتنفيذ الثانية بالمحكمة العامة بنجران عن صدور القرار رقم ٣٦١٠١٤٦٤ وتاريخ ١٤٣٦/٠٢/٠١هـ المتضمن طلب التنفيذ المقام من طالب التنفيذ / مبارك محمد صالح آل شهي سعودي الجنسية بموجب السجل المدني رقم ١٠٥٠٠٩٩٤٣٩ على المنفذ ضده / علي حمد علي آل زحيفه سعودي الجنسية بموجب السجل المدني رقم ١٠٣١٩١٨٥٧٤ ونظرا لتعذر تبليغ المنفذ ضده جري نشر هذا الإعلان وفق ما ذكر في الفقرة الثالثة من المادة الرابعة والثلاثين من نظام التنفيذ وعليه يعد هذا الإعلان إبلاغا للمنفذ ضده بقرار التنفيذ وفي حال عدم التنفيذ خلال خمسة أيام من تاريخ النشر سيتم اتخاذ الإجراءات اللازمة التي نصت عليها مقتضى المادة السادسة والأربعين والمادة الثامنة والثمانين من نظام التنفيذ .