صوت الحجاز ١٣٥٠ – ١٣٦٠
البلاد السعودية ١٣٦٥/٢ – ١٣٧٨/٧
البلاد ١٣٧٨/٧
البلاد ١٣٨٣
البلاد ALBILAD ١٤٣٤

صور من التاريخ

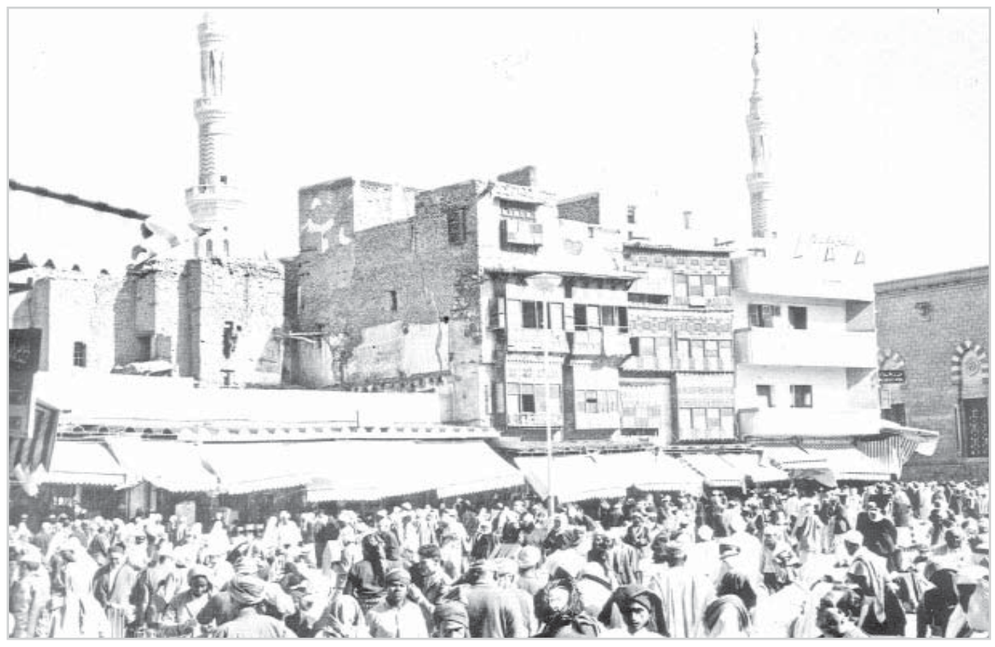

من المدينة المنورة

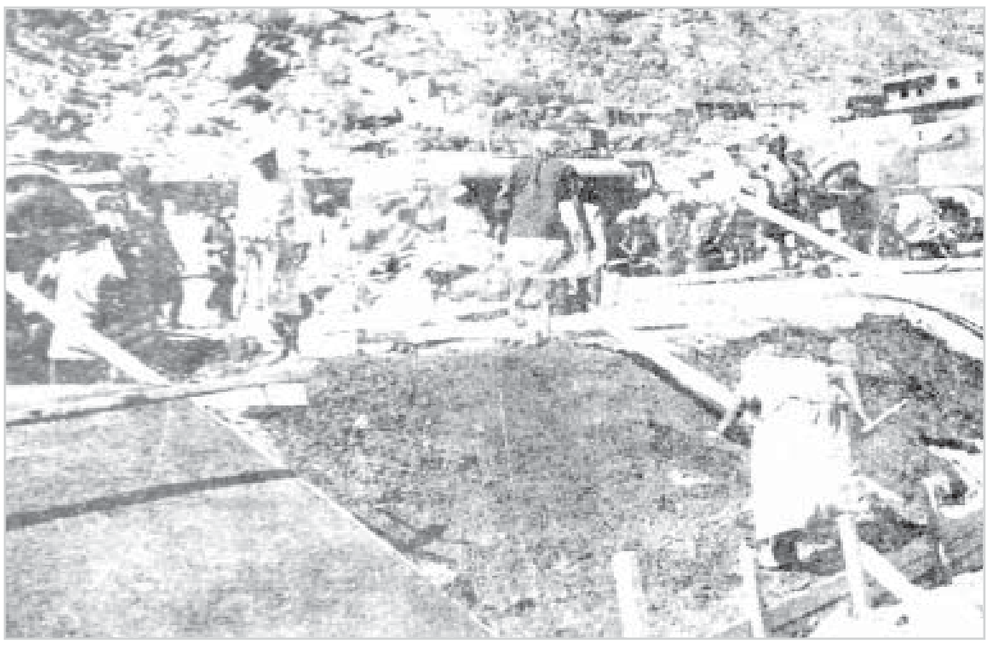

مشاريع سفلتة طرقات المشاعر التي تقوم بها وزارة المواصلات .. العمل يجري بنشاط واضح كما يبدو في الصورة

هذه المواد نشرت بتاريخ 20 - 10- 1382هـ 16/ 3/ 1963م

جلالة الملك المعظم

الملك سعود

جاءنا من مندوب الاذاعة المرافق ما يلي:
تشرف بالسلام على حضرة صاحب الجلالة الملك المعظم امس كل من السيد عبيد مدني والسيد فهد الخيال والسيد عدنان مدني وقد لقى الجميع من جلالته كل عطف ورعاية.

الشكوى عامة

يشكو سكان محلة المسفلة من تكاثر الذباب ويبدو ان الذباب قد تضاعف في هذه المنطقة عن ذي قبل نظرا لان الشكوى عامة وفي جميع المناطق

.

حرم الرئيس سوكارنو تؤدي فريضة الحج هذا العام

سيدة اندونيسيا الاولى حرم الدكتور سوكارنو السيدة فاطمة ومعها حرم الوزير الاول ابونداد وحرم وزير القوات البحرية سيقومن هذا العام باداء فريضة حج هذا العام وسيحللن ضيوفا على الحكومة.

مركز لامانة العاصمة في وادي الجموم

اتخذت اللجنة المشكلة للنظر في مطالب الوادي التي تقدم بها سعادة امير الجموم قرارا يقضي بضرورة افتتاح مركز لامانة العاصمة في الوادي للاشراف على التنظيم والاوضاع العامة هناك.. ومما يذكر ان بالوادي فروعا لجميع الادارات ما عدا الامانة.

سفلتة الجودرية والمدعي والقشاسية

محمد بن لادن

صدرت التعليمات الى معالي الشيخ محمد بن لادن بسفلتة كل من شارع الجودرية المدعي القشاشية .. المسعى عن طريق الفرارة.. وقد ارتفعت المواصفات بالاوامر .. فعسى ان تتم السفلتة سريعا لاهمية هذه الشوارع بالنسبة للمرور واصحاب المتاجر في هذه الشوارع.

من مدينة أبها

من مدينة الرياض

تكريم

في حديقة البلدية بالزاهر اقام موظفو المديرية العامة للشؤون القضائية والتفتيش بفرع رئاسة القضاة في المنطقة والتفتيش بفرع رئاسة القضاة في المنطقة الغربية الليلة البارحة حفلا تكريميا لسيادة الشيخ عبدالله بن محمد آل الشيخ .. وقد دعي الى الحفل عدد كبير من الوجهاء والاعيان.

شكر

محمد سالم شفي وقد تماثل للشفاء .. يشكر كلا من الدكتور عبدالعزيز داغستاني مدير مستشفى الزاهر والدكتور عبدالعزيز كردي واطباء المستشفى والممرضين والممرضات على ما لقي من الجميع من عنايه .. ويرجو الله ان يوفقهم لخدمة الانسانية.

مرسوم ملكي كريم

بوضع المبالغ المستحقة على ارامكو والتابلاين في احتياطي صندوق التنمية الاقتصادية

استعمال الارصدة المتوفرة في الصندوق لمشروعات التنمية

الأمير فيصل

مرسوم ملكي رقم ٤٨ تاريخ ١٨ـ١٠ـ١٣٨٢هـ
بعون الله تعالى
باسم صاحب الجلالة نحن فيصل بن عبدالعزيز آل سعود نائب جلالة ملك المملكة العربية السعودية
بعد الاطلاع على الامر الملكي رقم ٤٢ تاريخ ٢ شوال ١٣٨١
وبعد الاطلاع على المرسوم الملكي رقم ٢١ في ١ـ٧ـ١٣٨٢
واستناداً على المادة ٢٠ من نظام مجلس الوزراء
وبناء على قرار مجلس الوزراء رقم ٥٢٥ تاريخ ١٦ـ١٠ـ١٣٨٢
وبناء على ما عرضه علينا رئيس مجلس الوزراء
نرسم بما هو آت:
المادة الاولى ـ توضع جميع المبالغ المستحقة على شركة الزيت العربية الامريكية او على شركة التابلايين في احتياطي خاص يدعى صندوق التنمية الاقتصادية ويحتفظ بها منفصلة لدى مؤسسة النقد العربي السعودي ويقصد بتلك المبالغ المستحقة باستحقاقات الحكومة عن الماضي او المبالغ الاضافية غير المتوقعة في السنة المالية الحالية وهي المبالغ التي ستحصل عليها الحكومة نتيجة للمفاوضات التي اجرتها مع الشركتين المذكورتين.
المادة الثانية ـ تستعمل جميع الارصدة المتوفرة في صندوق التنمية الاقتصادية لمشروعات التنمية الخاصة والكبيرة من استثمارات البترول والمعادن التي يوصي بها المجلس الاعلى للتخطيط ويوافق عليها مجلس الوزراء.
المادة الثالثة ـ تدرج جميع المصروفات التي يوافق عليها مجلس الوزراء وفقا للمادة الثانية في ميزانية خاصة خارج الميزانيات العادية وتمول المصروفات الفعلية المستحقة على هذه المشروعات صندوق التنمية الاقتصادية.
المادة الرابعة ـ على رئيس مجلس الوزراء ووزير المالية والاقتصاد الوطني تنفيذ مرسومنا هذا.

التوقيع الكريم : فيصل

هكذا تعهدوا

تعهد المقاولون القائمون بإنشاء الميضآت السفلية التابعة لوزارة الحج في الشوارع بتسليم هذه الميضآت في يوم ١٥ القعدة. وكانت امارة منطقة مكة قد طالبت بالاسراع في انهاء العمل لئلا تتعرقل حركة المرور في الشوارع الرئيسية خاصة وان الموسم قد حل بعجيجه وضجيجه.وقد علم مندوبنا بان العمل في الميضآت بالنسبة لسطح الارض سيتم بتاريخ ٥ القعدة وسيجري العمل من الداخل حتى يوم التعهد المحدد بـ ١٥ القعدة.