صوت الحجاز ١٣٥٠ – ١٣٦٠
البلاد السعودية ١٣٦٥/٢ – ١٣٧٨/٧
البلاد ١٣٧٨/٧
البلاد ١٣٨٣
البلاد ALBILAD ١٤٣٤

صور من التاريخ

سمو الأمير فيصل مع أحد أعيان المنطقة الشرقية

سجلت عدسة (البلاد) هذه الصورة للمتطوعين أثناء تدريباتهم على الرماية بالذخيرة الحية

هذه المواد نشرت بتاريخ 08 - 02- 1384هـ 13/ 3/ 1963م

نقل الصخور والحجارة التي تهدد الخط بسقوطها من رؤوس الجبال

التقى مندوبنا في مكة بكبير المشرفين على تنفيذ مشروع طريق الطائف الجديد الشيخ عبد الله بن سعيد وسأله عن الجديد في حكاية مشروع طريق الطائف " عرفات ـ الهدى" وما طرأ عليها من تقدم او تطور في المواعيد. فقال بحماس يتسم بلهجة الصدق : ان الخط سيفتتح لعموم المصطافين في غرة ربيع الاول من هذا العام بدون ادنى تأخير وسيكون فيه مرور السيارات ميسورا لا تكلف ولا مشقة فيه. وهنا عاد مندوبنا يسأله عن مدى انطباق هذا الوعد مع حقيقة وضع الطريق والاعمال القائمة فيه .. فرد المشرف بقوله: ان ما ذكرته لك مبنيا على الحقائق الناطقة التي يمكن لكل مطلع ان يراها ويتأكد من صدق ما اقول. فلقد انتهت الاعمال جميعها من منطقة المعسل وبدأت مؤخراً اعمال السفلتة التي ستنتهي قريباً .. ولم يبق من امتداد الخط سوى خمسة كيلوات فقط يجري العمل فيها حاليا لانهائها سريعاً .. وقد جندنا الامكانات جميعها من معدات ثقيلة وخفيفة وطاقات بشرية لاتمام العمل فيها مع مطلع ربيع الاول من هذا العام .. وهو موعد افتتاح الخط كما ذكرت سابقا.

واضاف سيادته قائلا:

كما قمنا بنقل جميع الصخور كبيرها وصغيرها من اطراف الطريق ومن جوانب الجبال ورؤسها حتى لا تسقط على الخط وتهدد عابريه .. كما تم عمل عدد من الحواجز التي تمنع تلك الصخور والحجارة كلية من التدحرج الى الخط في حالة نزول الامطار.

ورشة متنقلة

الورشة المتنقلة التي امنتها وزارة المواصلات لاصلاح المعدات الخاصة بتعبيد الطرق وصلت الى مراكز الاعمال في منطقة ابها وبدأت في اصلاح التالف من الآلات.

جانب آخر من المتطوعين أثناء تدريباتهم على الرماية بالذخيرة الحية

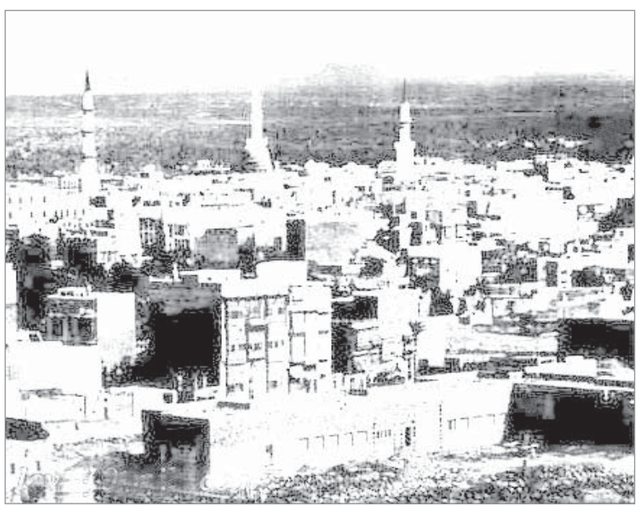

المدينةالمنورة عام ١٣١٨ للهجرة

محطة الابحاث بالقطيف تجري تجارب عامة لزراعة الخضروات

الرياض : قرر خبراء مشروع الابحاث والتجارب الزراعية بالقطيف والذي تنفذه المملكة العربية السعودية بالتعاون مع الامم المتحدة اجراء تجارب عامة في المحطة لزراعة جميع انواع الخضروات والفواكه وهذه الخطوة تعتبر المرحلة الاولى من الخطوات التجريبية. هذا ومن ناحية اخرى فقد اكد احد هؤلاء الخبراء لمندوب البلاد ان الارض صالحة لجميع انواع البذورات والغرس وستحقق هذه التجارب الغاية التي من شأنها عملت الدولة بالتعاون مع الصندوق الخاص للامم المتحدة على انشاء هذه المحطة التي تكلف ملايين الريالات.

اللجنة العليا للتخطيط بوزارة العمل توالي اجتماعاتها

اجتمعت اللجنة العليا للتخطيط بوزارة العمل والشؤون الاجتماعية برئاسة معالي الوزير الاستاذ عبدالرحمن ابا الخيل مساء يوم السبت الماضي.وقد علم مندوب البلاد ان الاجتماع ناقش اللوائح الداخلية الخاصة بتشكيل لجان فرعية للعمل والشؤون الاجتماعية والضمان الاجتماعي تمهيدا لمباشرة هذه اللجان اعمالها.. كل في حدود اختصاصه لاعداد الخطة العامة لاعمال ومشاريع الوزارة لعدة سنوات قادمة.. تنفيذا لتحقيق السياسة العامة للدولة في مجال الرعاية العمالية والاجتماعية.

معالي وزير العمل والشؤون الاجتماعية يجتمع بنائبة وزير الخارجية الاندونيسية

الرياض : في الزيارة التي قامت بها نائبة وزير الخارجية الاندونيسية الى المملكة العربية السعودية وقامت بعدة اجتماعات ومقابلات مع كبار المسؤولين في الدولة وناقشت معهم جميع القضايا المتعلقة بين البلدين على اختلاف اختصاصاتهم ومسؤولياتهم.من هؤلاء المسؤولين معالي وزير العمل والشؤون الاجتماعية الاستاذ عبدالرحمن ابا الخيل الذي اجرت مع معاليه ومعها مدير الشؤون الرياضية باندونيسيا مقابلة مساء يوم السبت الماضي . دار البحث فيها حول الشؤون العمالية والاجتماعية كما تطرق الحديث الى الشؤون الرياضية بصفة خاصة.

ترفيعات في مؤسسة الخطوط

اصدرت الخطوط الجوية السعودية قرارا بترفيع السادة عبد الله قدهي، مصطفى صقر، عبد الاول منشي، يوسف جان، عبدالله عقيل ، حسن جنبي، عبد الله غريبي.. الى المرتبة الرابعة وذلك بعد ان قضوا المدة القانونية في المرتبة الخامسة.

مشروع الميادين الخمسة

لا حديث للناس في العاصمة المقدسة هذه الايام سوى مشروع الميادين الخمسة التي صدر امر حضرة صاحب السمو الملكي الامير فيصل باحداثها بجوار عمارة المسجد الحرام من جهاته الاربع ، لايجاد رحبات واسعة بجوار المسجد الحرام تساعد الجمهور والحجاج على دخول المسجد الحرام ولتكون متنفسا للمسجد في حالات الزحام. وحديث الناس يدور حول التنفيذ لهذا المشروع من عدمه.

فلقد رفع المجلس البلدي لسيادة امين العاصمة اقتراحاً يطلب فيه تخويل المجلس دراسة هذا المشروع والمناطق التي يمكن ان تحدث بها الميادين لما له من اهمية بالنسبة للاسواق التجارية التي ستزول مع عمليات الهدم للمناطق التي تقرر احداث الميادين بها. ولقد علم مندوبنا من بعض المصادر بان سعادة امين العاصمة قد اعاد الى رئيس المجلس خطاب طلب التخويل لدراسة المشروع متسائلاً عما لدى المجلس من مقترحات واراء حول المشروع .. ومناطقه ليمكن رفعها الى الجهات للنظر فيها .. كما علم المندوب من جهة اخرى بأن ادارة مشروع التوسعة: تواصل عملها لانهاء جميع ما يتعلق بالمراحل التي تسبق عمليات التنفيذ من تخطيط وتقدير للاماكن التي سيتم هدمها لصالح هذا المشروع .. وعلم ايضا بأن الخرائط الخاصة بالميادين هي الان موضع نظر الجهات العليا وان عمليات الهدم ستبدأ فور صدور الموافقة باعتماد ـ المخططات التي وضعها المهندسون الفنيون من قبل ادارة المشروع .. وتقع الميادين بموجب تلك المخططات في المناطق التالية: ١ـ اجياد " منطقة امانة العاصمة وما جاورها من المنازل". ٢ـ باب العمرة " المنازل والمحلات المواجهة لباب المسجد" ٣ـ باب السلام " المنازل والمحلات المواجهة للمسجد". ٤ـ باب ابراهيم " منطقة الميضاء وما جاورها". ٥ـ القشاشية " عمارة البنك الاهلي وماجاورها".

سفير الجمهورية العربية المتحدة

قام امس سعادة سفير الجمهورية العربية المتحدة الجديد الاستاذ يحيى عبد القادر بزيارة سعادة وكيل وزارة الخارجية بالنيابة الاستاذ محمد ابراهيم مسعود في مكتبه بوزارة الخارجية حيث قدم لسعادته صورة في اوراق اعتماده تمهيداً لرفعها الى حضرة صاحب السمو الملكي نائب جلالة الملك وتحديد موعد لتقديمها فيه الى مقامه الجليل.

وزارة الاعلام توالي تصوير الافلام الاعلامية

قامت وزارة الاعلام لاول مرة بتصوير حفل استقبال سمو الامير فيصل تصويراً سينمائياً في فيلم سيعرض اليوم في بيروت.

وقد سبق للوزارة ان قدمت من قبل اربعة افلام اعلامية تمثل بعض الاحتفالات الشعبية خلال الشهرين الماضيين.

كما سبق لها تصوير فيلمين آخرين.

احدهما لا حتفال مدارس الثغر الذي شرفه سمو الامير فيصل بمناسبة انتهاء العام الدراسي الحالي.

والاخر عن المهرجان الرياضي الذي اقامته مديرية التعليم بمنطقة جدة.

وسيوزع الفلمان على الممثليات السعودية والهيئات العلمية في الخارج.