صوت الحجاز ١٣٥٠ – ١٣٦٠
البلاد السعودية ١٣٦٥/٢ – ١٣٧٨/٧
البلاد ١٣٧٨/٧
البلاد ١٣٨٣
البلاد ALBILAD ١٤٣٤

صور من التاريخ

سمو الأمير فيصل مع أحد أعيان المنطقة الشرقية

سجلت عدسة (البلاد) هذه الصورة للمتطوعين أثناء تدريباتهم على الرماية بالذخيرة الحية

هذه المواد نشرت بتاريخ 18 - 10- 1382هـ 13/ 3/ 1963م

مؤسسة الضمان الاجتماعي تحث المواطنين للمساهمة في اعمالها

وزعت المؤسسة العامة للضمان الاجتماعي نسخا من نظام الضمان الاجتماعي على المعنيين وقد ذكر معالي رئيس المؤسسة العامة في خطابه التعميمي الى التجار والمؤسسات والمصالح الحكومية بان حكومة صاحب الجلالة تسير في ركب الاصلاح في خطى واسعة فتقوم على انشاء المؤسسات لخدمة المواطنين وتوفير الحياة الكريمة لهم واستنادا على هذا المنهاج فقد صدر المرسوم الملكي رقم ١٨ في ١٨ـ٣ـ٨٢ بالموافقة على إنشاء المؤسسة العامة للضمان الاجتماعي .. ولقد حدد نظام المؤسسة اغراضها واهدافها وهي كما تبدو اغراضا واهدافا انسانية سامية تشارك وتدعم النهضة الاصلاحية وتهدف الى الاخذ بيد المواطنين لتكفل لهم الرعاية التامة فتسد عوز الفقراء والمحتاجين وتعين العاجزين وتضمن الحياة الكريمة للايتام والارامل.

وقد اشار النظام الى ان دخل هذه المؤسسة يتكون مما تخصصه الحكومة في ميزانيتها من التبرعات والهبات التي تقدمها المؤسسات والتجار.

وقد ختم معالي رئيس المؤسسة الشيخ عبدالرحمن ابا الخيل خطابه بقوله : اننا نعتقد (جازمين) ان غيرتكم ووطنيتكم ستدفعكم على المساهمة الفعالة في هذه المؤسسة العظيمة باهدافها الانسانية السامية وان المؤسسة تقبل التبرعات في شكل مبالغ تودع لحساب المؤسسة العامة باحد بنوك المملكة.

البنك يفوز

اقيمت مباراة في تنس الطاولة مساء الاحد الماضي على ملعب كازينو النادي الرياضي بالملز بين نادي البنك ونادي المريخ .. انتهت المباراة بفوز البنك بشوطين مقابل شوط واحد للمريخ.

جانب آخر من المتطوعين أثناء تدريباتهم على الرماية بالذخيرة الحية

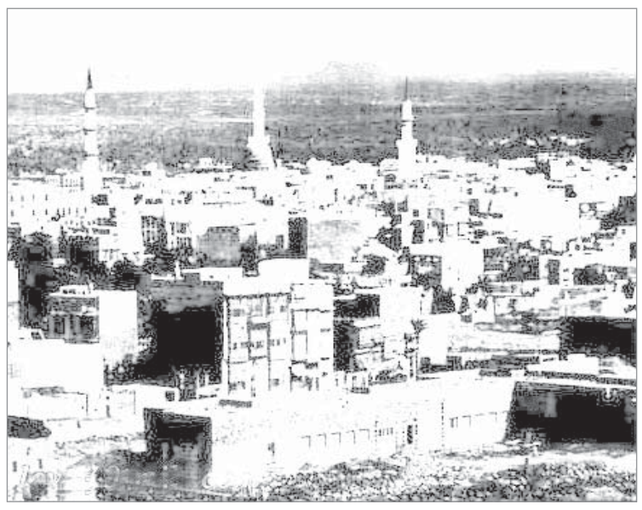

المدينةالمنورة عام ١٣١٨ للهجرة

معالي وزير المعارف يتفقد مدارس الاحساء

قام معالي وزير المعارف بجولة تفقدية على جميع مدارس مدينة الاحساء يوم السبت الماضي وقد ابدى توجيهاته ونصائحه الثمينة للنهوض بتلك المدارس.

عمارة شركة الكهرباء

تسلمت شركة الكهرباء بالرياض عمارتها الجديدة التي قامت ببنائها وذلك بعد مفاوضات طويلة حيث جرى اختلاف كبير بين المقاول والشركة استمر سنين عديدة تكبدت الشركة خسائر كبيرة من جراء الايجار.

لمزاولة الالعاب الرياضية

سجل مركز الخدمة الاجتماعية بالرياض ٥٤ طلبا من الراغبين للرياضة في حقلي البنج بنج ـ وكرة الطائرة ويزاول اللاعبين الالعاب الرياضية في العصر والضحى كما ان العدد المذكور لمن سجلوا رسميا فقط عدى اللاعبين.

دراسة شكوى

بعثت مصلحة البرق والبريد والهاتف شكوى المواطن ناصر بن علي باسنبل ورفاقه من سكان مكة بشأن تلاعب موظفي السنترالات وتأخر طلباتهم والتحقيق فيما يدعيه المذكور.

تأسيس مركز لاسلكي وبريد بثمير

ابلغت وزارة المواصلات مصلحة البرق والبريد والهاتف طلب اهالي بلدة ثمير تأسيس مركز لاسلكي وبريد في بلدتهم لحاجتهم الشديدة الى ذلك.

اخي سائق السيارة :

لا تسرف في استعمال جهاز التنبيه لكيلا تسبب ازعاجا للاخرين.

بطولة ألعاب القوى

قررت إدارة التعليم بمنطقة نجد ان تقام بطولة العاب القوى للمدارس المتوسطة والثانوية والفنية يوم الثلاثاء غرة ذو القعدة والخميس ٣ ذو القعدة من هذا العام حسب الآتي:

اليوم الاول ١٠٠ متر ، ٤٠٠ متر ، ١٥٠٠ متر ، والوثب العالي الوثبة الثلاثية ودفع الجلة.اليوم الثاني : ٢٠٠ متر ، ٨٠٠ متر تتاعب ٤×١٠٠ متر الوثب الطويل القرص الرمح.

احتساب النقط : يمنح الفائز الاول ٥ نقط والثاني ٣ نقط وتضاعف النقط في سباقات التتابع.

وذلك في تمام الساعة العاشرة من ايام اقامة البطولات.

اهتمام.!

حيث ان بعضا من الاجانب تستدعي ظروف حالاتهم السجن فالابعاد وكمجهولي الهوية والبعض الآخر تستدعي ظروف حالاتهم بقاؤه معتقلا ريثما تنتهي اجراءاتهم كالحجاج المتخلفين والزوار وبناء على ان معاملات الاجانب السجناء والمعتقلين لها من الاهمية البالغة ما يستدعي ضرورة انجازها بالسرعة الممكنة وتقديمها عن غيرها عملا بمبدأ مراعات تقديم الاهم على المهم. فقد اصدر سعادة المدير العام للجوازات والجنسية تعميم الى جميع مكاتب الجوازات والجنسية بالمملكة يحثهم فيها على مراعاة ذلك وكلف كل مدير او مأمور جوازات بمسؤولية التعقيب على معاملات السجناء الاجانب والمعتقلين وعلاوة على ما ذكر فان عليه بالذات ان يقوم بجولة تفقدية سواء في السجن او في المعتقل كل عشرة ايام على اكثر تقدير لمعرفة موجود السجن والمعتقل من الاجانب ويعقب على معاملاتهم بما يضمن انجازها اولا باول وان من يتسبب في تعطيل اي معاملة من هذا النوع سوف يلقى جزاءه بموجب النظام.

مجلس المحافظين

يغادر الرياض الاستاذ فهد الخيال عن طريق بيروت وذلك لحضور اجتماع مجلس المحافظين لدورته الاستثنائية الذي يعقد في طوكيو.

مديرية عامة للشؤون الادارية

علمت ـ البلاد ـ ان وزارة الداخلية تبحث تطوير الشؤون الادارية وجعلها مديرية عامة اسوة بالشؤون الجنائية والتي سيكون من ضمن اعمالها اعمال المقاطعات بعد ان يصدر النظام المتعلق بها والمعروض على مجلس الوزراء حاليا وقد اسندت اعمالها الى الاستاذ علي ابو العلا.

مراكز جديدة لشرطة المنطقة الشرقية

علمت ـ البلاد ـ ان صاحب السمو الملكي وزير الداخلية قد اصدر امره الى الجهة المختصة لبناء مراكز جديدة لشرطة المنطقة الشرقية.
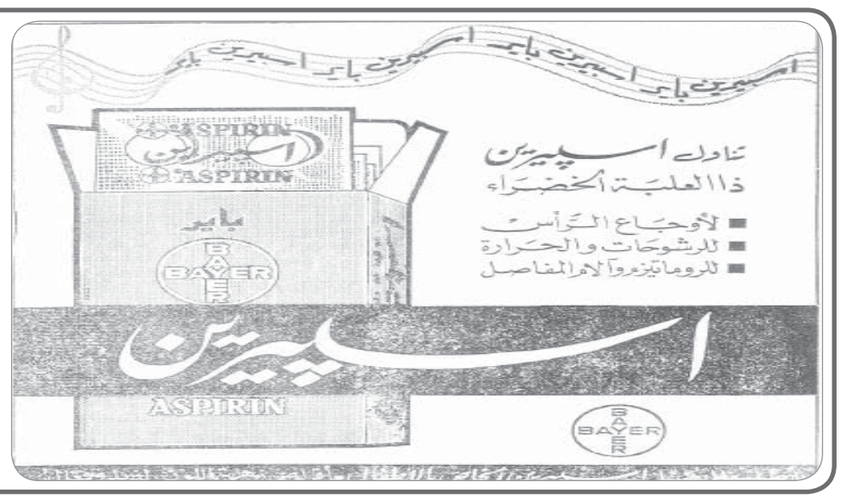
قسم السلامة بمرور الرياض يناديك