البلاد
فجر الصحافة السعودية
تأسست عام ١٣٨٣ هـ

المؤسسون: صوت الحجاز
أسسها: محمد صالح نصيف
في ١٣٥٠/١١/٢٧هـ - ٤/أبريل/١٩٣٢م
وعاودت الصدور باسم (البلاد السعودية)
في ١٣٩٥/٤/١هـ - ١٩٤٦/٣/٤م
(البلاد السعودية / عرفات / الدمجتا بمسمى البلاد
في ١٣٧٨/٧/١٦هـ - ١٩٥٩/١/٢٦م

رئيس مجلس الإدارة: محمد عبدالله الخريجي
المدير العام: عبدالحفيظ عبدالعزيز قاري
المقر الرئيسي: شارع الصحافة - جدة
السنترال العام: ٦٧١١٠٠٠
عشرة خطوط
wr@albiladdaily.com
الإدارة: جدة شارع الصحافة ؛ ص.ب ٣٣٤٠ جدة ٢١٤٤٢
الفاكس ؛ ٦٧١٢٤٥٥
info@albiladdaily.com
الإعلانات: الإعلانات ؛ ٦٧٣١٤٩٤
البلاد ؛ ٦٧١١٠٠٠
تحويلة ٣٥٥ - ٣٩٩
الفاكس ؛ ٦٧٣٢٠٠٦ - ٦٧١٦٢٤١
ad@albiladdaily.com
التوزيع والاشتراك: ٦٧٦٠٧١٧

العراق يواجه كوريا في نصف نهائي اسيا اليوم

يلتقي المنتخب العراقي نظيره الكوري الجنوبي اليوم على ملعب "ستاديوم استراليا" في مدينة سيدني الأسترالية ضمن الدور نصف النهائي لكأس آسيا ٢٠١٥ لكرة القدم.
ويلعب منتخب العراق الدور نصف النهائي بعد تغلبه على إيران في الدور ربع النهائي بركلات الترجيح بنتيجة ٧-٦ ، فيما بلغت كوريا الجنوبية هذا الدور بعد فوزها على أوزبكستان ٢-صفر.

شنيشل : نحترم كوريا والمواجهة صعبة

أكد راضي شنيشل مدرب منتخب العراق على أن الجيل الجديد في الفريق يستلهم من إنجاز الفوز باللقب القاري عام ٢٠٠٧، وذلك قبل أن يخوض مواجهة متجددة مع كوريا الجنوبية اليوم الاثنين على ستاد أسترالیا في سيدني، ضمن قبل نهائي كأس آسيا ٢٠١٥. وقال شنيشل في المؤتمر الصحفي الذي عقده امس أتمنى أن يتكرر ما حصل مجددا، ولكن نحن نحترم منتخب كوريا الجنوبية كثيرا، لأنه يجب علينا كمدرب وفريق أن نحترم الفريق الخصم إذا أردنا تحقيق نتيجة إيجابية، ونأمل أن يقدم هذا الجيل الجديد شيء يذكر الشعب العراقي بما تحقق عام ٢٠٠٧. وأضاف: المباراة ستكون صعبة جدا، فالفرق الأربعة التي تأهلت للدور قبل النهائي مرت بالعديد من الأوقات الصعبة من أجل الوصول إلى هذه الرحلة، ومباراتنا أمام كوريا لن تكون سهلة، ونحن نحترمهم . الشيء الوحيد المحبط بالنسبة لنا هو قصر فترة الراحة، لأننا حصلنا على ثلاثة أيام فقط قبل هذه المباراة. وسيضطر شنيشل لإجراء تغيير واحد على الأقل في هذه المباراة، وذلك نتيجة غياب لاعب الوسط ياسر قاسم بسبب حصوله على الإنذار الثاني في المباراة الماضية. وأوضح مدرب العراق: ياسر يعتبر من النجوم الصاعدة في آسيا بالنسبة لمنتخب العراق، ومن المحبط أن نفقد لاعب مثله، ولكن كجهاز فني يجب أن نكون مستعدين دائما لغياب اللاعبين بسبب الإصابة أو الإيقاف، ولدينا بالفعل لاعب سيعوض غياب ياسر، وهذا اللاعب هو لاعب جديد نتمنى أن يكون لديه الطموح، وتابع: استعداداتنا كانت جيدة، والمشكلة الوحيدة كانت قصر فترة الاستعداد، ولهذا توجب علينا العمل على تعافي اللاعبين ولم نضع ضغوطات كبيرة عليهم خلال التدريبات. وكشف شنيشل ان منتخب كوريا الجنوبية تعتبر من ضمن أفضل أربعة منتخبات في قارة آسيا، وفي المقابل نحن اكتسبنا خبرة كبيرة من خلال مواجهة الفرق القوية، كما خضنا مباريات ودية أمام أوزبكستان وإيران ثم تقابلنا مع إيران خلال هذه البطولة، وبالتالي اكتسب اللاعبون خبرة كبيرة في اللعب على هذا المستوى، ونأمل أن نقدم شيء في هذه المباراة ونحقق نتيجة إيجابية.

الاتحاد الاسيوي يرفض استئناف ايران

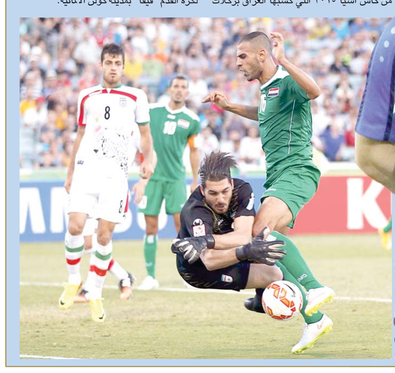

رفض الاتحاد الاسيوي لكرة القدم امس الاستئناف المقدم من قبل المنتخب الإيراني بشأن مشاركة لاعب منتخب العراق علاء عبد الزهرة مع منتخب بلاده أمام إيران في لقاء الدور ربع النهائي من كأس اسيا ٢٠١٥ التي كسبها العراق بركلات الترجيح ، وذلك لخضوع اللاعب في أغسطس الماضي لفحص منشطات حين كان يلعب مع تراكتور سازي الإيراني وكانت نتيجة العينة ايجابية من قبل مختبر معتمد لدى الاتحاد الدولي لكرة القدم "فيفا" بمدينة كولن الألمانية.

رئيس التحرير: علي محمد الحسون
مديرا التحرير: ناصر عبد الرحمن الشهري
جبر نور العتيبي
الشئون الرياضية
سكرتير التحرير: بخيت طالع الزهراني
التحرير: ص.ب ٧٠٩٥ جدة ٢١٤٦٢
الفاكس ٦٧٢٠٠٦٢
wr@albiladdaily.com
المكاتب: مكة المكرمة هاتف: ٠٢٥٥٤٠٠٣٨، ٠٢٥٥٠٠٦٧٨، فاكس ٠٢٥٥٨٦٥٥٨، المدينة المنورة هاتف: ٠٤٨٢٥٢٥٥٠ فاكس: ٠٤٨٢٣٨٩٤٠، الرياض هاتف: ٠١٤٠٢٩٢٠، ٠١٤٠٢٩٣٠، ٠١٤٠٢٩٤٠، ٠١٤٠٢٩٥٠، ٠١٤٠٢٩٦٠، فاكس: ٠١٤٠٢٩٧٨٤٢، الدمام هاتف: ٠٣٨٣٢٠٩٥١، فاكس: ٠٣٨٣٢٠٩٤١، القصيم هاتف: ٠٣٣٢٤١٢١، ٠٣٣٢٤١٣١، فاكس: ٠٣٣٢٤١٩٨، ٠٣٣٢٤٠١٩٨، الطائف هاتف: ٠٢٧٣٨٤٢٩٩، ٠٢٧٣٨٧٧٢٢، فاكس: ٠٢٧٣٨٧٠٧٠٩، ٠٢٧٣٨٧٠٧٢٩، أبها هاتف: ٠٧٢٢٤١٤٤٥، ٠٧٢٢٤١٤٤٦، فاكس: ٠٧٢٢٤١٤٤٨، ٠٧٢٢٤١٤٤٩، الباحة هاتف: ٠٧٢٧٢٠٠٥١، ٠٧٢٧٢٠٠٥٢، فاكس: ٠٧٢٧٢٠٠٥٥١، نجران هاتف: ٠٧٥٢٢٣٣٠١، فاكس: ٠٧٥٢٢٥٢٠٨، جيزان هاتف: ٠٧٣٢٢٢٥٥٩، فاكس: ٠٧٣٢٢٢٥٦٦١، ينبع هاتف: ٠٤٣٩١٦٦٨٣، فاكس: ٠٤٣٩١٦٦٨٤، الاحساء هاتف: ٠٣٨٥٨٠٦٧١، فاكس: ٠٣٨٥٣٥٥٢٩،
البلاد
فجر الصحافة السعودية
تأسست عام ١٣٨٣ هـ

استراليا والصين تحصلان على أكبر مشاهدة تلفزيونية

استقطبت مباراة الصين وأستراليا التي أقيمت ، ضمن منافسات الدور ربع النهائي من بطولة كأس ٢٠١٥ في أستراليا، اكبر مشاهدة تلفزيونية في الصين خلال السنوات الأخيرة، حيث بلغت نحو ٢٧ مليون مشاهد وذلك عبر قناة CCTV-٥.

ويوجد نحو ٤٦,٠٦٧ مشجع داخل ملعب سونكوروب في مدينة بريسبان، حضروا لمتابعة لقاء أستراليا والصين الذي انتهى لصالح أستراليا ٢-٠ بفضل هدفي تيم كاهيل، كانت ذروة المشاهدة في الصين قد وصلت إلى ٣٢ مليون مشاهدة عبر قناة CCTV-٥. وهذا يعني أن المجموع الكلي للأشخاص الذين شاهدوا الدور ربع النهائي في أي وقت بلغ نحو ٧٦ مليونا على قناة CCTV-٥، ليكون المجموع الكلي للمشاهدات بما في ذلك محطات البث الاقليمية قد تجاوز ٩٥ مليون مشاهدة. وبهذا يكون معدل المشاهدة على قناة CCTV-٥ لمباراة الصين وأستراليا قد تجاوز الرقم القياسي السابق البالغ ٢٣ مليون مشاهدة، والذي كان خلال لقاء الإياب لنهائي دوري أبطال اسيا موسم ٢٠١٣ بين غوانغزهو الصيني و أف سي سيؤول الكوري الجنوبي.

مدرب كوريا: لن نستهين بالعراق

شدد اولي شتيلكه مدرب منتخب كوريا الجنوبية أن فريقه سيحاول أقصى ما بوسعه لتحقيق الفوز امام العراق .وقال شتيلكه في المؤتمر الصحفي الذي عقد امس: بحسب التصنيف الدولي الذي صدر قبل البطولة فإن إيران كانت الأولى أسيويا واليابان الثانية وكوريا الجنوبية ثالثة وأوزبكستان رابعة، والآن بقي لدينا فقط منتخب كوريا الجنوبية في المنافسة، ويجب علينا أن نعمل بأقصى جهد ممكن كي لا نتعرض لمفاجأة.

وأضاف: نحن نعمل من أجل جعل كوريا الجنوبية في قمة التصنيف الأسيوي وكي نتقدم في التصنيف العالمي، نحن حاليا في المرتبة ٦٩ ولا يمكن أن نكون راضين عن هذا الترتيب، ولكننا يمكن أن نتقدم فقط إذا حققنا الانتصارات وقدمنا مستويات جيدة.

وأوضح: يجب أن نتقبل موقفنا كمرشحين للفوز، حيث أننا في المركز الثالث في تصنيف المنتخبات الأسيوية، في حين أن العراق يحتل المرتبة ١٣ بين منتخبات اسيا، وبالتالي أعتقد أنه لا يمكن أن نناقش حول هذا الموقف بكوننا مرشحين، ولكن أيضا ندرك أننا سنواجه بطل كأس اسيا ٢٠٠٧، وصحيح أن هذا من التاريخ، لكن يجب أن نكون حذرين.

وكشف مدرب كوريا الجنوبية حول حصول الفريق على يوم راحة إضافي واضطرار العراق لخوض ركلات الترجيح في ربع النهائي: كنت أتمنى أن يخوض خصمنا في هذه المباراة وقت إضافي، ولكنني أيضا كنت أتمنى أن يكونوا لعبوا ١١ لاعب ضد ١١ لاعب، حيث أن الوضع كان مختلفا بالنسبة لهم في الشوط الثاني والوقت الاضافي من خلال اللعب بلاعب زيادة، على عكس ما حصل معنا قبل ذلك بيوم.

وتابع: لكن إذا دخلنا المباراة ونحن نفكر بهذا الأمر، فإن ذلك سيكون أسوأ ما يمكن أن نقوم به، يمكن أن نشعر بالأفضلية إذا قمنا بعملنا، وهذا يعني أن نلعب بسرعة وأن نواصل القتال ونخوض التحدي، يجب أن نجبر لاعبي العراق على الركض، وإذا فعلنا ذلك فإنه سيكون لدينا الأفضلية البدنية في النهاية، وكل ذلك يعتمد على قيامنا بعملنا.

وأوضح بخصوص التشكيلة التي سيعتمد عليها في المباراة، خاصة في ظل عدم احتمال حصول غيابات في التشكيلة: كانت أولويتنا بعد خروض وقت إضافي أمام أوزبكستان أن نعمل مع اللاعبين كي يتعافوا، ويبدو أنه بعد ثلاثة أيام من تلك المباراة فإن جميع اللاعبين جاهزين للمباراة اليوم.

كواك يتألق في الدفاع الكوري

قد يكون المهاجم سون هيونغ-مين استحوذ على عناوين الصحافة بعد تسجيل هدفي الفوز ٢-٠ لصالح كوريا الجنوبية أمام أوزبكستان في ربع نهائي كأس آسيا، إلا أن المدافع كواك تاي-هوي كان له تأثير كبير في تحقيق هذا الفوز. وكان كواك غاب عن أول مباراتين للمنتخب الكوري أمام عمان والكويت، ثم شارك أمام أستراليا في ختام الدور الأول.

وقد حصل كواك على جائزة أفضل لاعب في المباراة أمام أوزبكستان، وهو ما يؤكد أهمية الدور الذي قام به في قيادة كوريا الجنوبية لتحقيق الفوز وبلوغ الدور قبل النهائي للمرة الثالثة على التوالي.

وقال كواك: أنا أتشرف بالحصول على جائزة أفضل لاعب في المباراة، إذا خسر الفريق في مثل هذه المباريات فإنه يعود لبلده، والأمر ليس سهلا عندما تواجه مواقف خطيرة في الدفاع، حيث أنه كان من الضروري ألا نتلقى أي أهداف.

وأضاف: أعتقد أن الجانب الإيجابي بالنسبة لنا هو أننا لم نتلق أي اهداف في هذه المباراة، حيث حصل الفريق المقابل على فرص خطرة، ولكننا قاتلنا من أجل منع دخول أي هدف في مرمانا.

وأوضح: هذا الأمر جلب الراحة للفريق، خاصة وأن المهاجمين باتوا يمتلكون القدرة على التركيز من أجل القيام بواجبهم، وأعتقد أن فريقنا كان فقط بحاجة للتضحية واحترام اللاعبين لبعض، وهذا ما حصل في المباراة حيث لعبنا كفريق.

وأثبت كواك البالغ من العمر ٢٣ عاما والذي سبق له قيادة أولسان هيونداي للفوز بلقب دوري أبطال آسيا ٢٠١٢ أهميته بالنسبة للمنتخب الكوري.

وكشف اللاعب: منذ البداية عرف لاعبونا أن المباراة ستكون صعبة جدا، ولكن جميع اللاعبين كانوا يريدون تحقيق الفوز، ولم نفكر إلا في الفوز وهذا ما حصل في النهاية.

وتابع: كما شاهدتم فقد ارتكبنا بعض الأخطاء، في الشوط الأول، حيث لم نكن على أرض الملعب، وقد لاحظ مدربنا هذه المشكلة بعد نهاية الشوط الأول، مشيرا إلا أنني لم نكن مركزين أيضا.

وأشار كواك إلى الضغط الذي يعاني منه الفريق بالقول: كنا نعاني من ضغط كبير، وذلك لأنه لو خسرنا المباراة فإننا سنودع البطولة، ولهذا جعلنا المدرب ندرك هذا الأمر، وأعتقد أنه بعد عودة اللاعبين إلى الملعب قدموا أفضل ما بوسعهم.. أحيانا لا يتمكن اللاعبون من التحكم بما يدور في عقولهم، وهذا ينعكس على مستواهم في الملعب.

وختم: لكن إذا شاهدتم الشوط الثاني فإننا سيتوانا تحسن بشكل مستمر، ثم في الشوطين الإضافيين أصبحنا أفضل وأعتقد أن هذا الأمر الإيجابي بهذه المباراة.

إحصائيات

- منتخب كوريا الجنوبية بلغ الدور قبل النهائي في كأس آسيا للبطولة الثالثة على التوالي ولكن لم يبلغ المباراة النهائية منذ ١٩٨٨.
- هذه المباراة الثالثة للمنتخب العراقي في قبل نهائي كأس آسيا بعد ١٩٦٧ و ٢٠٠٧.
- التقى الفريقان مرتين سابقا في البطولة عامي ١٩٧٢ و٢٠٠٧ وتعادلا في المباراتين سلبيا بينتيجة ٠-٠.
- فاز منتخب كوريا الجنوبية في جميع مبارياته الـ٤ في البطولة حتى الآن دون تلقيه أي هدف.
- لم يخسر منتخب كوريا الجنوبية في آخر ١٤ مباراة في كأس آسيا (فاز ٩ تعادل ٥) ولكن ٣ من تلك التعادلات انتهت بخسارة المنتخب بعد الركلات الترجيحية.
- المنتخب العراقي تلقى ١٢ بطاقة صفراء في كأس آسيا ٢٠١٥ حتى الآن، على الأقل ٣ أكثر من أي فريق آخر.
- حقق منتخب كوريا الجنوبية أعلى دقة تسديد في كأس آسيا ٢٠١٥ (٥٥٪) والمنتخب العراقي حقق ثاني أعلى دقة تسديدة في البطولة (٥٤,٢٩٪).
- حافظ المنتخب العراقي على نظافة شباكه في ٨ من مبارياته الـ١٢ الأخيرة في كأس آسيا.
- لم ينجح أي لاعب في تمرير تمريرات ناجحة أكثر من لاعب منتخب كوريا الجنوبية كي سونغ-يونغ في هذه البطولة (٢٦١).

الشركة البحرية السعودية
جدة
Saudi Maritime Co.
Jeddah Agent For
EUKOR Car Carriers Inc
تعلن عن وصول البواخر الموضحة أدناه إلى ميناء جدة الإسلامي

م	إسم الباخرة	رقم الرحلة	تاريخ الوصول
١	جراند دايموند GRAND DIAMOND	٠٤٥ 045	١٤٣٦/٤/٥هـ - ٢٠١٥/٠١/٢٦م 26/01/2015 - 05/04/1436h

تفعيل شحن السيارات إلى شرق آسيا واوروبا
يرجى من السادة أصحاب البضائع الحضور إلى العنوان المذكور أدناه لاستلام الاوراق المستوفية بتقديم واحد الشحن الأصلية مصدقة لصالحهم حسب الأصول أو ضمان بنكي وإفراغ من المخزومات يرجى الاتصال بالوكلاء.
الشركة البحرية السعودية ص.ب ٢٠٧١٦ جدة ٢١٤٦٥ - برج كابتن الميراث
جدة - ت: ٠١٢/٦٠٣٨٠٠٠ تحويلة ٢١١٩ فاكس ٠١٢/٦٠٣٨٠٢٢
E-mail:ops@saudi-maritime.com/cust.srvs@saudi-martime.com